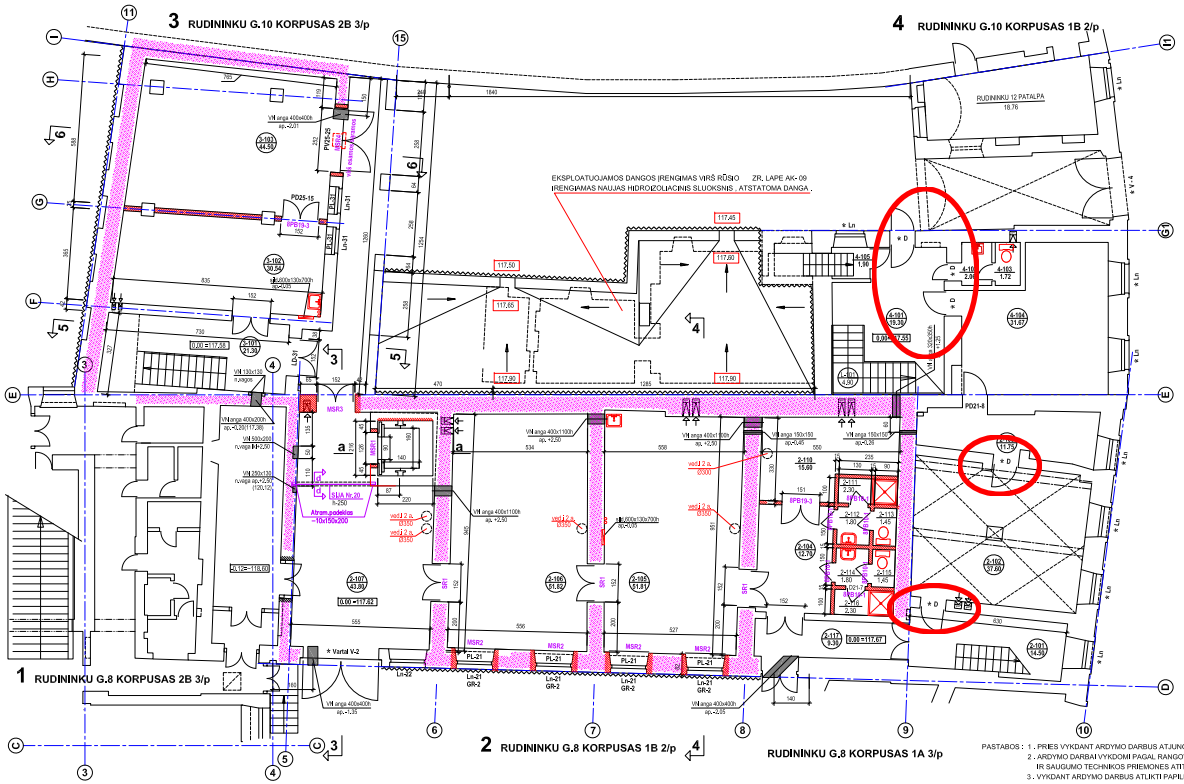
3 RUDININKU G.10 KORPUSAS 2B 3/p
4 RUDININKU G.10 KORPUSAS 1B 2/p
1 RUDININKU G.8 KORPUSAS 2B 3/p
2 RUDININKU G.8 KORPUSAS 1B 2/p
RUDININKU G.8 KORPUSAS 1A 3/p
EKSPLOATUOJAMOS DANGOS ĮRENGIMAS VIRŠ RŪSIO ĮRENGIMAS NAUJAS HIDROIZOLIACINIS SLUOKSNIS . ATSTATOMA DANGA .
ZR. LAPE AK- 09
RUDININKU 12 PATALPA
18.76
Atram.paskelas
10x150x200
SIUB Nr.20
h-250
0.00 =117.82
0.00 =117.67
0.00 =117.38
0.00 =116.60
117.50
117.65
117.90
117.90
117.90

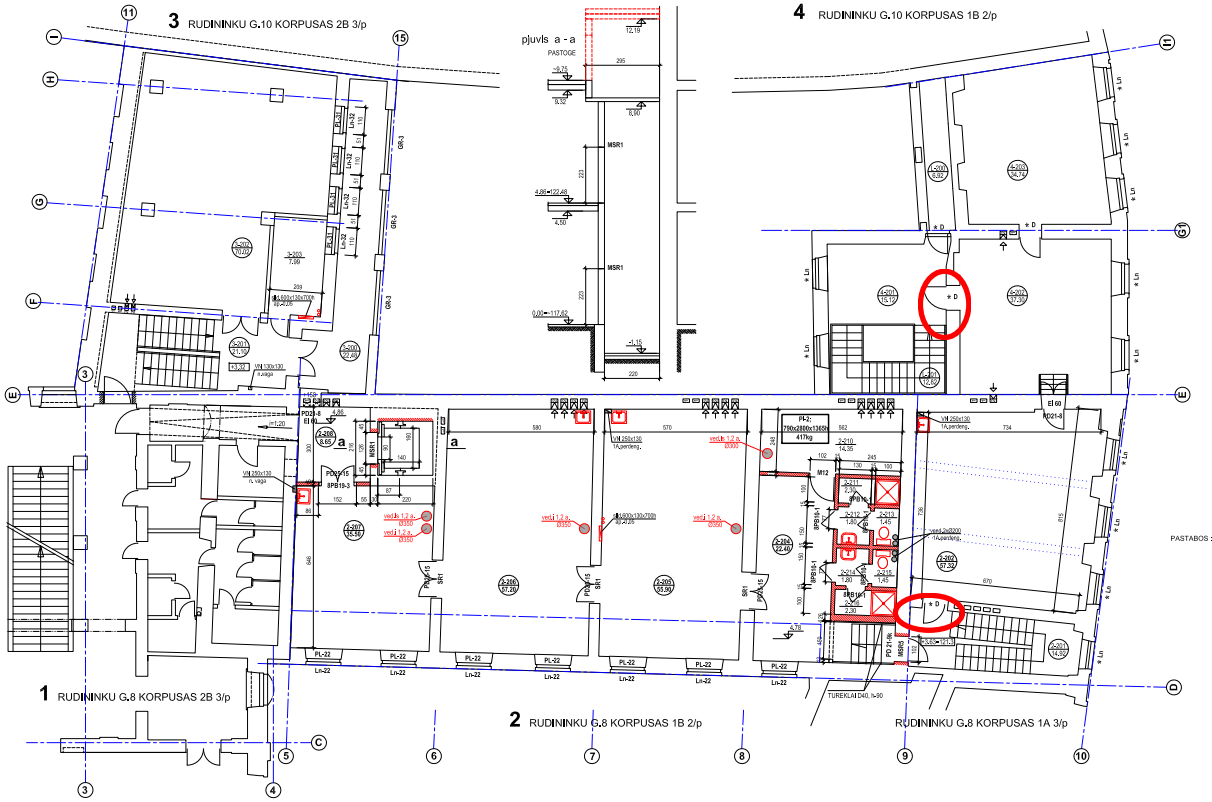

SUTARTINIAI ŽENKLAI :

* * * * * SAUGOTINI ELEMENTAI

ESAMOS MURO ATITVAROS

ARDOMOS KONSTRUKCIJOS

NAUJOS MURO SIENOS

NAUJOS MURO PERTVAROS (storis nurodytas su tinko sluoksniu)

KERTAMOS ANGOS

UŽTAISOMOS ANGOS

VEL,400x400 DIB,100

ANGOS INŽINERINIAMS TINKLAMS

PAT.NR.	PATALPOS PASKIRTIS		PLOTAS m2	Aukštis h - m	Patalpos kategorija
2	**RUDININKU G.8 KORPUSAS 1A 3/p**				
	RUDININKU G.8 KORPUSAS 1B 2/p				
2-201	LAIPTINE	1A 3/p	14,92		
2-202	POLICHROMINES SKULPTUROS RESTAURAVIMAS	1A 3/p	o 57,32	2,84	
2-204	PERSIRENGIMO PAT.	1B 2/p	o 22,40	4,50	
	MUZEJINIŲ EKSPONATŲ APDAIROMAS :				
2-205	PASPARTAVIMAS	1B 2/p	o 55,90	4,50	
2-206	IREMINMAS	-	o 57,20	*	
2-207	ISTIKLINIMAS	-	o 35,50	*	
2-208	LIFTO HOLAS	-	8,65	*	
2-210	VENTIKAMERA	-	o 14,35	*	
2-211	DUSAS	-	2,30	2,50	
2-212	TUALETAS	-	1,80	*	
2-213	TUALETAS	-	1,45	*	
2-214	TUALETAS	-	1,80	*	
2-215	TUALETAS	-	1,45	*	
2-216	DUSAS	-	2,30	*	
3	**RUDININKU G.10 KORPUSAS 2B 3/p**				
3-200	LODZIJA		22,48		
3-201	KORIDORIUS / LAIPTINE		21,10		
3-202	MUZEJINIAI REMAI IR INVENTORIUS		o 70,02	3,00	
3-203	MUZEJINIAI REMAI IR INVENTORIUS		o 7,99	*	
4	**RUDININKU G.10 KORPUSAS 1B 2/p** LEIDYKLOS "VERSUS" PATALPOS				
L-200	LODZIJA		6,09		
L-201	LAIPTINE		12,82		
4-201	VESTIBIULIS		15,12		
4-202	DARBO KAB.		o 37,30		
4-203	DARBO KAB.		o 34,74		

2	2 AUKSTAS : h=4,90m	PAGRINDINIS PLOTAS :	271,97 m2
		PAGALBINIS PLOTAS :	19,57 m2
		BENDRASIS PLOTAS :	291,54 m2
		PLOTAS (BRUTTO) :	364,0 m2
		TURIS :	1784,0 m3
3	2 AUKSTAS : h=3,30m	PAGRINDINIS PLOTAS :	78,01 m2
		PAGALBINIS PLOTAS :	22,48 m2
		BENDRASIS PLOTAS :	100,49 m2
		PLOTAS (BRUTTO) :	149,80 m2
		TURIS :	494,0 m3
4	2 AUKSTAS : h=3,50m	PAGRINDINIS PLOTAS :	72,04 m2
		PAGALBINIS PLOTAS :	34,03 m2
		BENDRASIS PLOTAS :	106,07 m2
		PLOTAS (BRUTTO) :	135,0 m2
		TURIS :	472,0 m3

PASTABOS :
1 . PRIES VYKDANT ARDYMO DARBUS ATJUNGIAMI ELEKTROS , DUJOTIEKIO , VANDENTIEKIO IR KITI INŽINERINIAI TINKLAI .
2 . ARDYMO DARBAI VYKDOMI PAGAL RANGOVO PARENGTA STATYBOS DARBU TECHNOLOGIJOS PROJEKTA IR SAUGUMO TECHNIKOS PRIEMONES ATITINKANCIAS "SAUGOS IR SVEIKATOS TAISYKLES STATYBOJE . DT-5-06" .
3 . VYKDANT ARDYMO DARBUS ATLIKTI PAPILDOMUS KONSTRUKCINIŲ ELEMENTŲ TYRIMUS .
4 . VISUS ZEMES KASIMO DARBUS VYKDYTI RANKINIŲ BUDU IR ARCHEOLOGO PRIEŽIŪROJE .
5 . ANGAS SIENOSE IR PAMATUOSE ĮRENGTI GREZIMO ARBA PJOVIMO BUDU .
6 . ANGOJE HORIZONTALIAI ESANT DAUGIAU 2 VAMZDŽIŲ ARBA DIDESNIAM NEGU D-50 VAMZDŽIUI, ANGAS GREZTI KIEKVIENAM VAMZDŽIUI ATSKIRAI .
7 . GREZIANT ANGAS PER PERDANGOS PLOKSTES NEPAŽEISTI DARBINES ARMATUROS .
8. VISŲ ATLIEKAMŲ TVARKYBOS DARBŲ APRAŠYMUS ŽIŪRĖTI PROJEKTO 6 LAIDOJE, NR. 200711-01-TP. PV arch. Ž.ZIRĖNA.
9. BENDRI MATAVIMAI NURODYTI CENTIMETRAIS / ANGOS INŽ. TINKLAMS - mm
10. TIESINIŲ MATAVIMŲ PAKLAIDA BREZINYJE DEL SIENŲ GEOMETRIJOS NETOLYGUMO ±0,5%
11. KAMPŲ PAKLAIDA BREZINYJE DEL NELYGIAGRECIŲ SIENŲ ±0,5°
12. POŽIŪRIDZIO IR VEDINIMO KANALŲ IŠDESTYMA BUTINA PATIKSLINTI PRADĖJUS ARDYMO DARBUS

BENDRI MATAVIMAI NURODYTI CENTIMETRAIS / ANGOS INŽ. TINKLAMS - mm

5 4 3 2 1 0 5 10 (METRAI)

A	2017-10	Užsakovo pertvarkai	
LAIDA	DATA	KEITINIŲ PAVADINIMAS (PRIEŽASTIS)	
Atestato Nr.	EKSPLOIT Projektavimas ir Architektūra	Ulonų g. 5, LT-08246, Vilnius Telefonas: +370 609 79 272 El.paštas: info@eksploit.lt www.eksploit.lt	Objektas: RESTAURAVIMO CENTRAS 2B3/p, 1B2/p, 1A3/p (8,10) RŪDININKŲ G. 8,10 , VILNIUS . REKONSTRAVIMAS KULTŪROS PAVELDO STATINYS (G284K3), (S749), II ZONA "MIESTAS", UTP
	Parengė	V. Pavienė	Projekto dalis: STATINIO ARCHITEKTŪROS
36890	PV	M.Mačiūlis	
NPKA 2686	POV	Edvinas Kolakauskas	
015090	Arch.	Agnė Motiejauskaitė	Brėžinio pavadinimas: 2 RŪDININKŲ G.8 KORP. 1B 2/p ; 3 RŪDININKŲ G.10 KORP. 2B 3/p ; 4 RŪDININKŲ G.10 KORP. 1B 2/p ANTRIJŲ A. PLANAI 1:100 ARDYMO - MŪRIJIMO DARBAI
LT	Užsakovas: Lietuvos dailės muziejus	Žymuo: 17.073-TP-SA.8-36	Lapas 1 / Lapų 1

A1A2-100cm

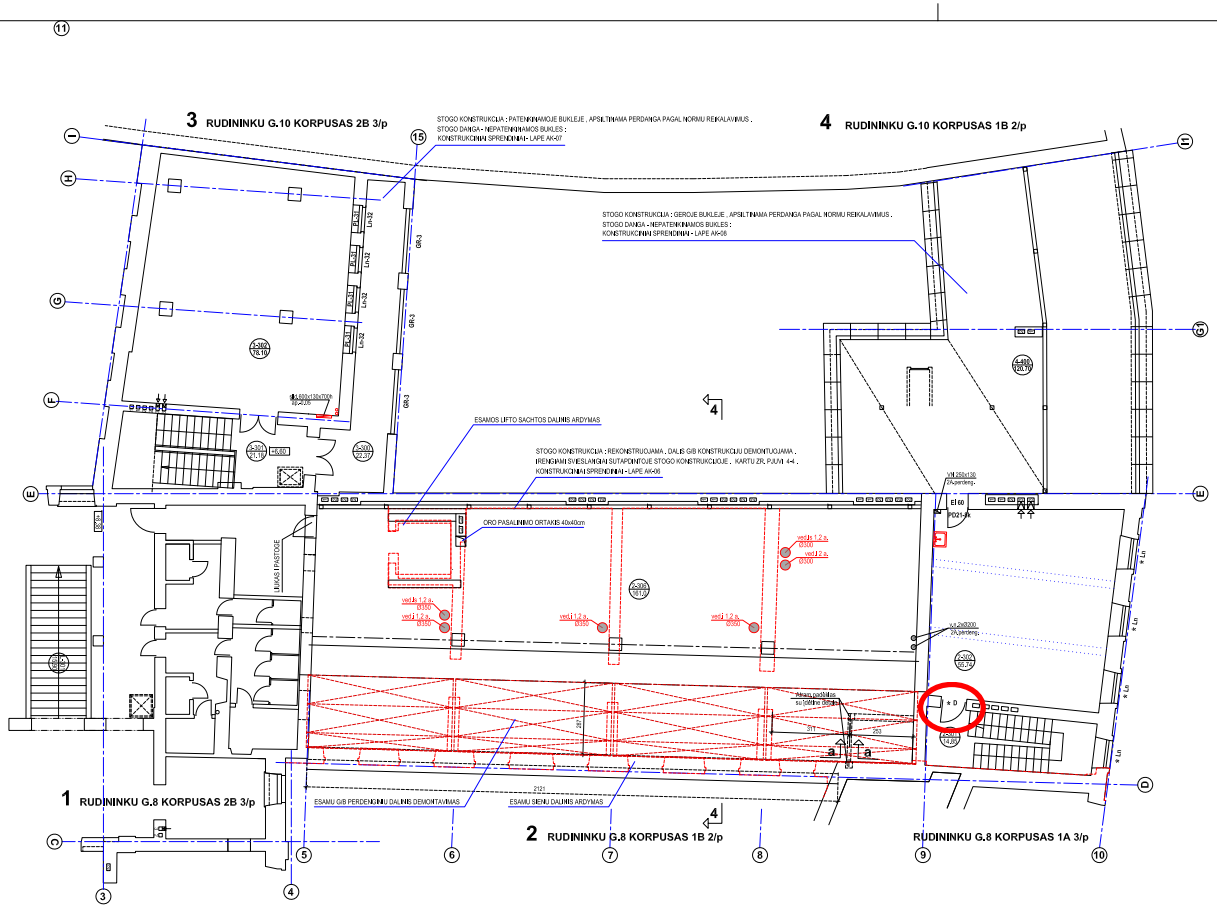
3 RUDININKU G.10 KORPUSAS 2B 3/p
4 RUDININKU G.10 KORPUSAS 1B 2/p
1 RUDININKU G.8 KORPUSAS 2B 3/p
2 RUDININKU G.8 KORPUSAS 1B 2/p
RUDININKU G.8 KORPUSAS 1A 3/p
STOGO KONSTRUKCIJA : PATENKINAMOJE BUKLEJE , APSILTINAMA PERDANGA PAGAL NORMŲ REIKALAVIMUS .
STOGO DANGA - NEPATENKINAMOS BUKLĖS :
KONSTRUKCINIAI SPRENDINIAI - LAPE AK-07
STOGO KONSTRUKCIJA : GERŲJE BUKLEJE , APSILTINAMA PERDANGA PAGAL NORMŲ REIKALAVIMUS .
STOGO DANGA - NEPATENKINAMOS BUKLĖS :
KONSTRUKCINIAI SPRENDINIAI - LAPE AK-08
ESAMOS LIFTO SACHTOS DALINIS ARDYMAS
STOGO KONSTRUKCIJA : REKONSTRUCJAMA , DALIS GIB KONSTRUKCIJŲ DEMONTUOJAMA ,
IŠRENGIAMI SVIEDLIAVIAGIAI SUTAPONTIJOJE STOGO KONSTRUKCIJOJE , KARTU ŽR. PJŪVI 4-4 .
KONSTRUKCINIAI SPRENDINIAI - LAPE AK-06
ORO PASALINIMO ORTAKIS 40x40cm
MAŽAI ĮRASTOJE
ESAMŲ GIB PERDENGINIŲ DALINIS DEMONTAVIMAS
ESAMŲ SIENŲ DALINIS ARDYMAS
Atraus paklidas su šildine 200g
311
263
2121
a
a
4
4
4
4
B
C
D
E
F
G
H
I
3
4
5
6
7
8
9
10
11
15
16
17
Ln
Ln
Ln