

PAGR. PASTATO PATALPŲ EKSPLIKACIJA		
Eil. Nr.	Patalpos pavadinimas	Plotas, m²
1C3p		
P-1	Stalių dirbtuvės	35.82
P-2	Stalių dirbtuvės	90.03
P-3	Stalių dirbtuvės	43.20
P-4	Sandėlis	15.12
P-5	Sandėlis	39.76
P-6	Ūkio patalpa	4.60
P-7	Ūkio patalpa	9.20
P-8	Ūkio patalpa	29.74
P-9	Koridorius	69.54
P-10	Rūbinė	26.23
P-11	Sandėlis	3.78
P-12	El. skydinė	5.04
P-13	Rūbinė	30.49
P-14	Koridorius	64.92
P-15	Sandėlis	29.69
P-16	Koridorius	10.06
P-17	WC	4.51
P-18	Koridorius	4.47
P-19	Virtuvė	8.98
P-20	Kambarys	14.24
P-21	Kambarys	15.30
P-22	Rūbinė	36.54
P-23	Archyvas	19.21
P-24	Archyvas	22.49
P-25	Sandėlis	48.46
Iš viso:		679.85

PRIESTATO PATALPŲ EKSPLIKACIJA		
Eil. Nr.	Patalpos pavadinimas	Plotas, m²
2C5p		
P-1'	Koridorius	30.63
P-1A'	Koridorius	20.08
P-1B'	Koridorius	3.43
P-1C'	Tualetas	4.62
P-1D'	Koridorius	6.81
P-2A'	Virtuvėlė	6.32
P-2B'	Drabužinė	8.29
P-3'	Susirinkimų erdvė	50.35
P-4'	Polisio erdvė	23.85
P-5'	Sandėlis	5.40
P-6'	Koridorius	3.69
P-7'	Sandėlis	13.90
P-8'	El. skydinė	7.89
P-9'	Sandėlis	47.84
P-10'	Sandėlis	5.55
P-11'	Sandėlis	5.64
P-12'	Sandėlis	7.68
P-13'	Sandėlis	16.64
P-14'	Sandėlis	22.36
P-15'	Valgykla (perkeliamos iš prastuvės)	239.54
P-16'	Valgykla	89.70
P-17'	Valgykla	17.36
P-18'	Valgykla	25.40
P-19'	Pagalbinė patalpa	11.12
P-20'	Sandėlis	20.84
P-21'	Sandėlis	19.56
P-22'	Valgykla	15.08
P-23'	Sandėlis	2.75
P-24'	Valgykla	15.00
P-25'	Valgykla	2.75
P-26'	Koridorius	51.03
P-27'	Sandėlis	5.90
P-28'	Sandėlis	2.55
P-29'	Koridorius	2.15
P-30'	Prausykla	1.04
P-31'	WC	1.24
P-32'	Ūkio patalpa	0.88
P-33'	Dušas	1.04
P-34'	Dušas	7.56
P-35'	Pagalbinė	16.57
Iš viso:		807.12



Neprojektuojamos patalpos  
Projektuojamos patalpos

0	2024		
LAIDA	DATA		
KVAL. PATV. DOK. NR.	UAB "EDS" projektai Trenkų g. 32, LT-01013 Vilnius Tel. 861685768; El.p. info@edsprojektai.lt		STATYNO PROJEKTO PAVADINIMAS Mokyklos pastato Savanorių pr. 46, Kaune, kapitalinio remonto projektas
A19710576	PV	J. Padvarskaitė-Venslovienė	STATYNO NUMERIS IR PAVADINIMAS Mokyklos (lietuvių švietimo draugijos „Saulė“) rūmų pastatas
24771	PDV	K. Bataitis	DOKUMENTO PAVADINIMAS Rūšio kištukinių lizdų ir jėgos kabelių įrengimo planas
Etapas			0
TDP	STATYTOJAS IR (ARBA) UŽSAKYTOJAS Kauno "Saulės" gimnazija, Savanorių pr. 46, Kaunas	DOKUMENTO ŽYMIO 2024-12-EDS-TDP-EL-01	LAPAS 1

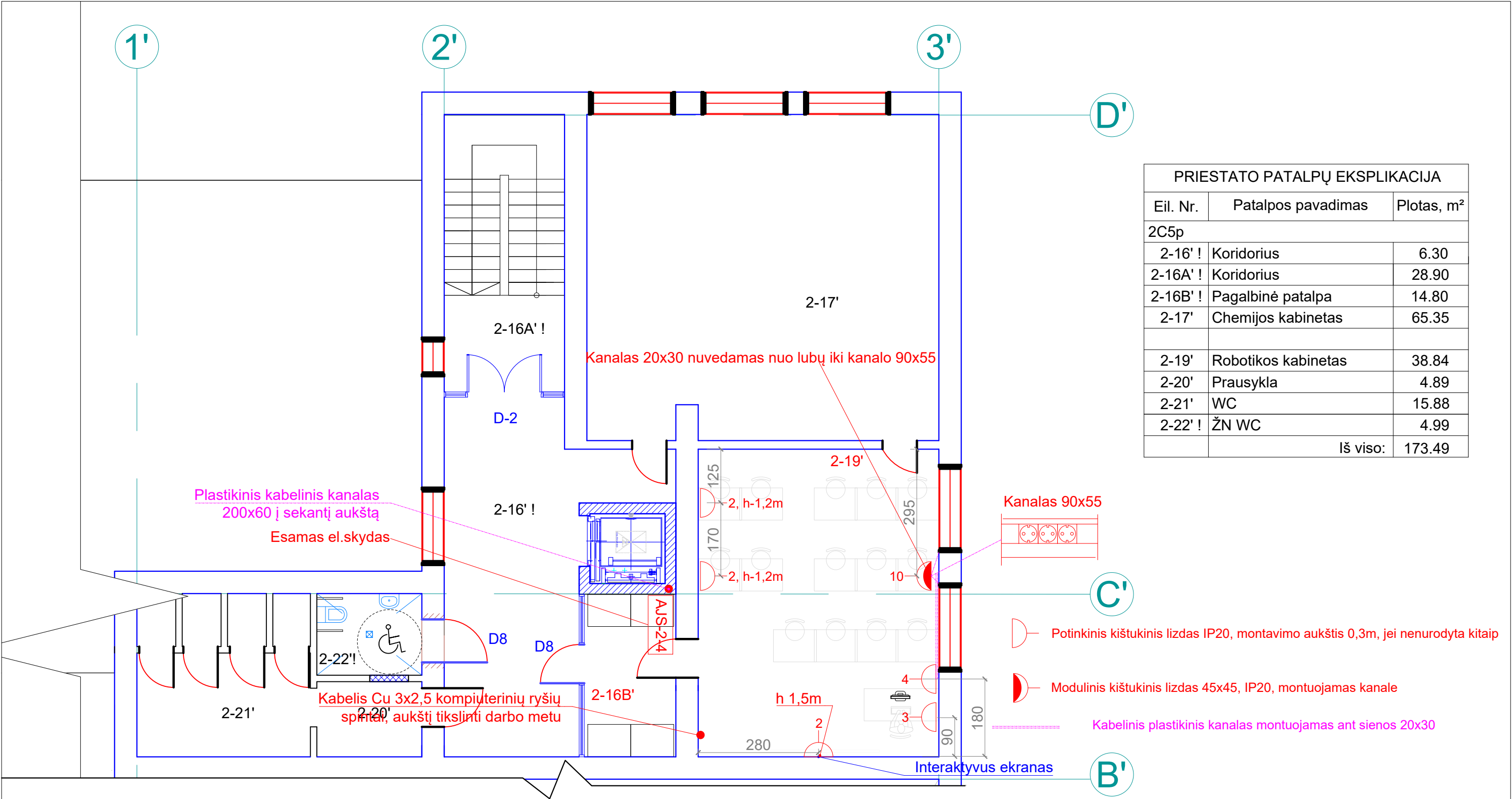



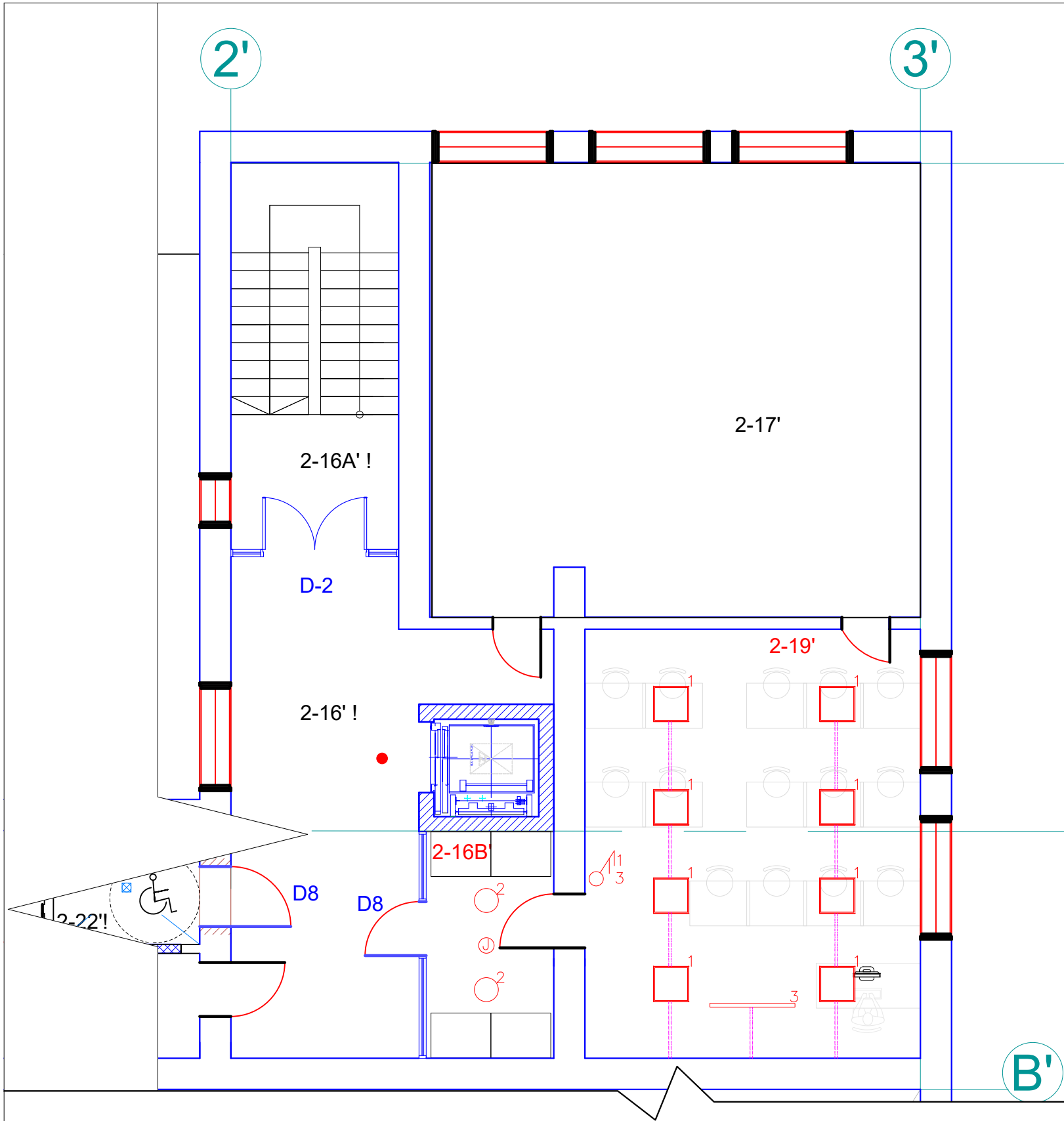

PRIESTATO PATALPŲ EKSPLIKACIJA		
Eil. Nr.	Patalpos pavadinimas	Plotas, m²
2C5p		
2-16' !	Koridorius	6.30
2-16A' !	Koridorius	28.90
2-16B' !	Pagalbinė patalpa	14.80
2-17'	Chemijos kabinetas	65.35
2-19'	Robotikos kabinetas	38.84
2-20'	Prausykla	4.89
2-21'	WC	15.88
2-22' !	ŽN WC	4.99
	Iš viso:	173.49

0	2024						
LAIDA	DATA						
KVAL. PATV. DOK. NR.	UAB "Enero, Trakų g. 3/2, LT 01123 Vilnius; Tel. 861685768; El.p.: info@enero.lt				STATINIO PROJEKTO PAVADINIMAS		
Mokyklos pastato Savanorių pr. 46, Kaune, kapitalinio remonto projektas							
A19710576	PV	J. Padvarskaitė-Vensloviene	STATINIO NUMERIS IR PAVADINIMAS				
Mokyklos (lietuvių švietimo draugijos „Saulė“) rūmų pastatas							
DOKUMENTO PAVADINIMAS				LAIDA			
Antro aukšto kištukinių lizdų įrengimo planas				0			
24771	PDV	K.Bataitis					
Etapas							
TDP	STATYTOJAS IR (ARBA) UŽSAKOVAS		DOKUMENTO ŽYMUO		LAPAS	LAPŲ	
	Kauno "Saulės" gimnazija, Savanorių pr. 46, Kaunas		2024-12-EDS-TDP-EL-03		1	1	A3



PRIESTATO PATALPŲ EKSPLIKACIJA		
Eil. Nr.	Patalpos pavadinimas	Plotas, m²
2C5p		
2-16' !	Koridorius	6.30
2-16A' !	Koridorius	28.90
2-16B' !	Pagalbinė patalpa	14.80
2-17'	Chemijos kabinetas	65.35
2-18'	Robotikos kabinetas	8.96
2-19'	Robotikos kabinetas	29.88
2-20'	Prausykla	4.89
2-21'	WC	15.88
2-22' !	ŽN WC	4.99
Iš viso:		173.49

- 

Led šviestuvas virštinkinis 60x60, 28W, 4180lm, IP20
- 



Led šviestuvas virštinkinis, 16W, 1858lm, IP44
- 

Asimetrisis led šviestuvas virštinkinis, 27W, 4696lm, IP44
- 

Judesio daviklis 360\*, potinkinis, IP20
- 

2 kl.potinkinis jungiklis, IP20
- 

Kabelinis plastikinis kanalas montuojamas ant lubų 20x30

0		2024							
LAIDA		DATA							
KVAL. PATV. DOK. NR.		UAB "Enero, Trakų g. 3/2, LT 01123 Vilnius; Tel. 861685768; El.p.: info@enero.lt				STATINIO PROJEKTO PAVADINIMAS			
						Mokyklos pastato Savanorių pr. 46, Kaune, kapitalinio remonto projektas			
A19710576		PV	J. Padvarskaitė-Venslovienė	STATINIO NUMERIS IR PAVADINIMAS					
		UAB "EDS projektai" tel. +37060677749 info@edsprojektai.lt				Mokyklos (lietuvių švietimo draugijos „Saulė“) rūmų pastatas			
				DOKUMENTO PAVADINIMAS			LAIDA		
24771		PDV	K.Bataitis	Antro aukšto apšvietimo tinklų įrengimo planas			0		
Etapas									
TDP		STATYTOJAS IR (ARBA) UŽSAKOVAS		DOKUMENTO ŽYMUO			LAPAS	LAPŲ	
		Kauno "Saulės" gimnazija, Savanorių pr. 46, Kaunas		2024-12-EDS-TDP-EL-04			1	1	A3



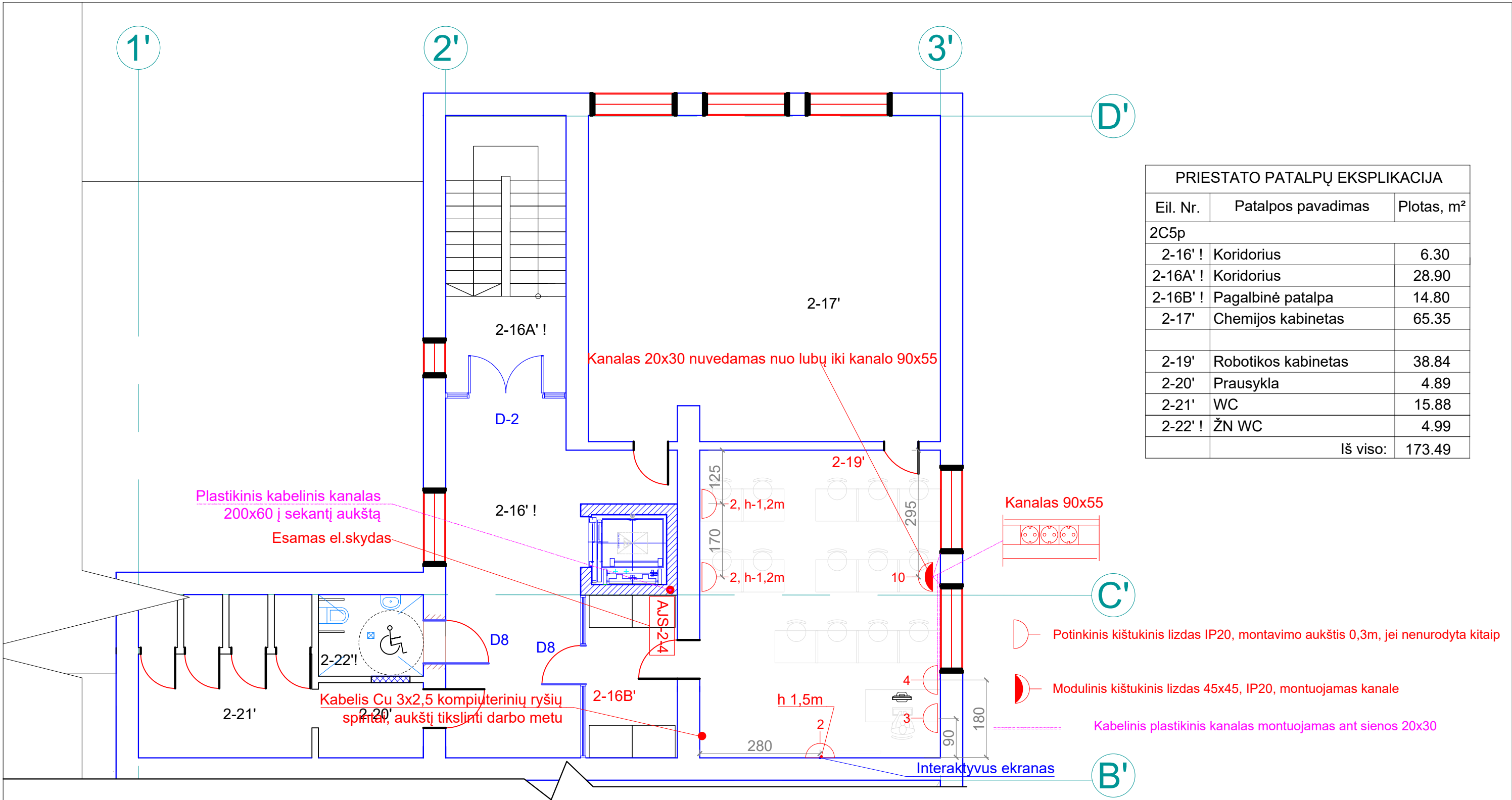

PRIESTATO PATALPŲ EKSPLIKACIJA		
Eil. Nr.	Patalpos pavadinimas	Plotas, m²
2C5p		
2-16' !	Koridorius	6.30
2-16A' !	Koridorius	28.90
2-16B' !	Pagalbinė patalpa	14.80
2-17'	Chemijos kabinetas	65.35
2-19'	Robotikos kabinetas	38.84
2-20'	Prausykla	4.89
2-21'	WC	15.88
2-22' !	ŽN WC	4.99
Iš viso:		173.49

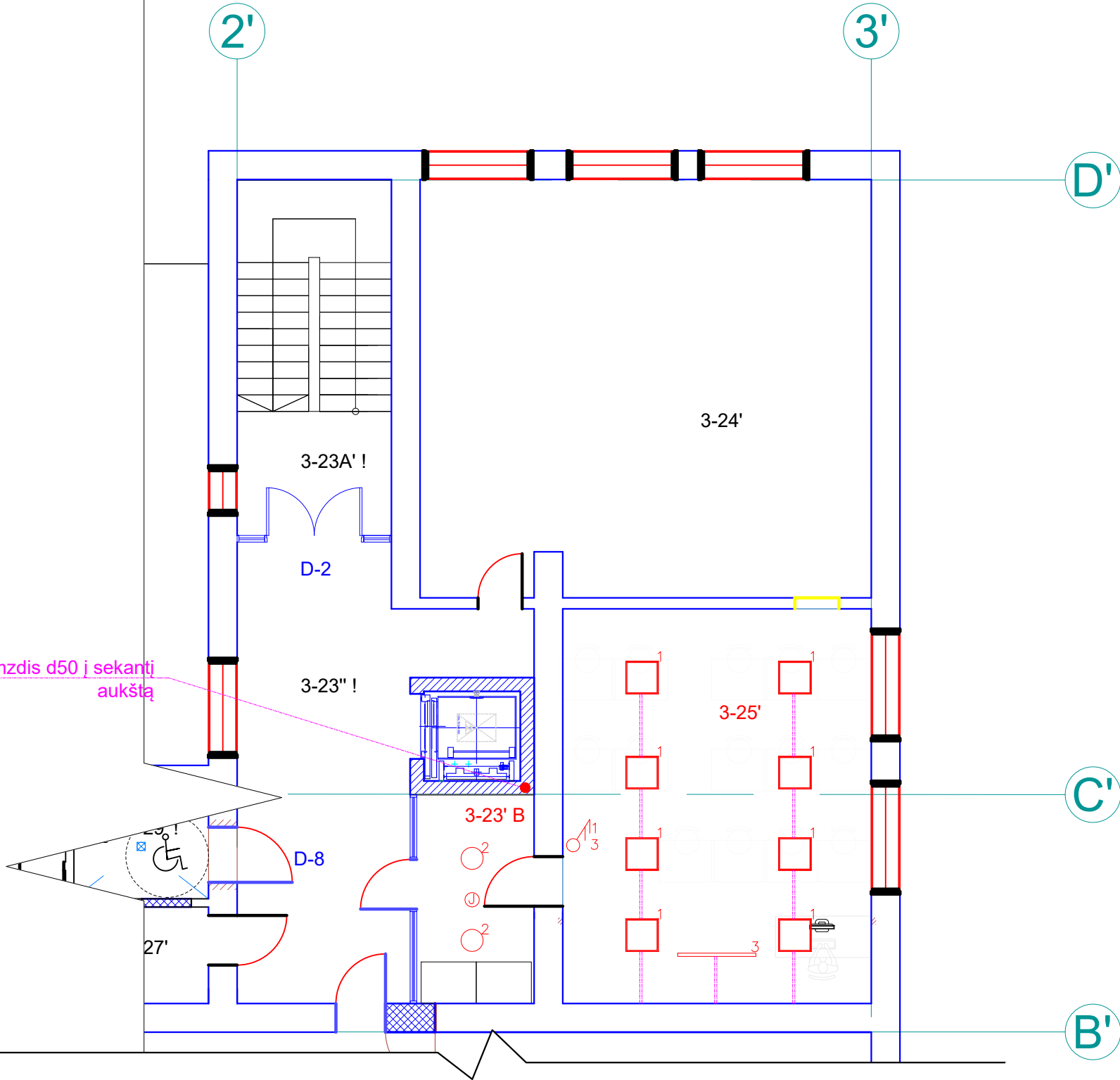

0	2024			
LAIDA	DATA			
KVAL. PATV. DOK. NR.	UAB "Enero, Trakų g. 3/2, LT 01123 Vilnius; Tel. 861685768; El.p.: info@enero.lt			
A19710576	PV	J. Padvaskaitė-Venslovienė	STATINIO PROJEKTO PAVADINIMAS	
			Mokyklos pastato Savanorių pr. 46, Kaune, kapitalinio remonto projektas	
			STATINIO NUMERIS IR PAVADINIMAS	
			Mokyklos (lietuvių švietimo draugijos „Saulė“) rūmų pastatas	
DOKUMENTO PAVADINIMAS				LAIDA
24771	PDV	K.Bataitis	Trečio aukšto kištukinių lizdų įrengimo planas	
Etapas				0
TDP	STATYTOJAS IR (ARBA) UŽSAKOVAS		DOKUMENTO ŽYMUO	
	Kauno "Saulės" gimnazija, Savanorių pr. 46, Kaunas		2024-12-EDS-TDP-EL-05	LAPAS LAPŲ 1 1 A3

Gofruotas vamzdis d50 į sekanti aukštą



PRIESTATO PATALPŲ EKSPLIKACIJA		
Eil. Nr.	Patalpos pavadinimas	Plotas, m²
2C5p		
3-23A' !	Koridorius	6.30
3-23' !	Koridorius	28.90
3-23B'	Pagalbinė patalpa	14.80
3-24'	Fizikos kabinetas	65.67
3-25'	Robotikos kabinetas	29.88
3-26'	Robotikos kabinetas	8.96
3-27'	Prausykla	4.92
3-28'	WC	15.88
3-29' !	ŽN WC	4.99
Iš viso:		179.29

- Led šviestuvai virštinkinis 60x60, 28W, 4180lm, IP20
- Led šviestuvai virštinkinis, 16W, 1858lm, IP44
- Asimetrinis led šviestuvai virštinkinis, 27W, 4696lm, IP44
- Judesio daviklis 360\*, potinkinis, IP20
- 2 kl.potinkinis jungiklis, IP20
- Kabelinis plastikinis kanalas montuojamas ant lubų 20x30

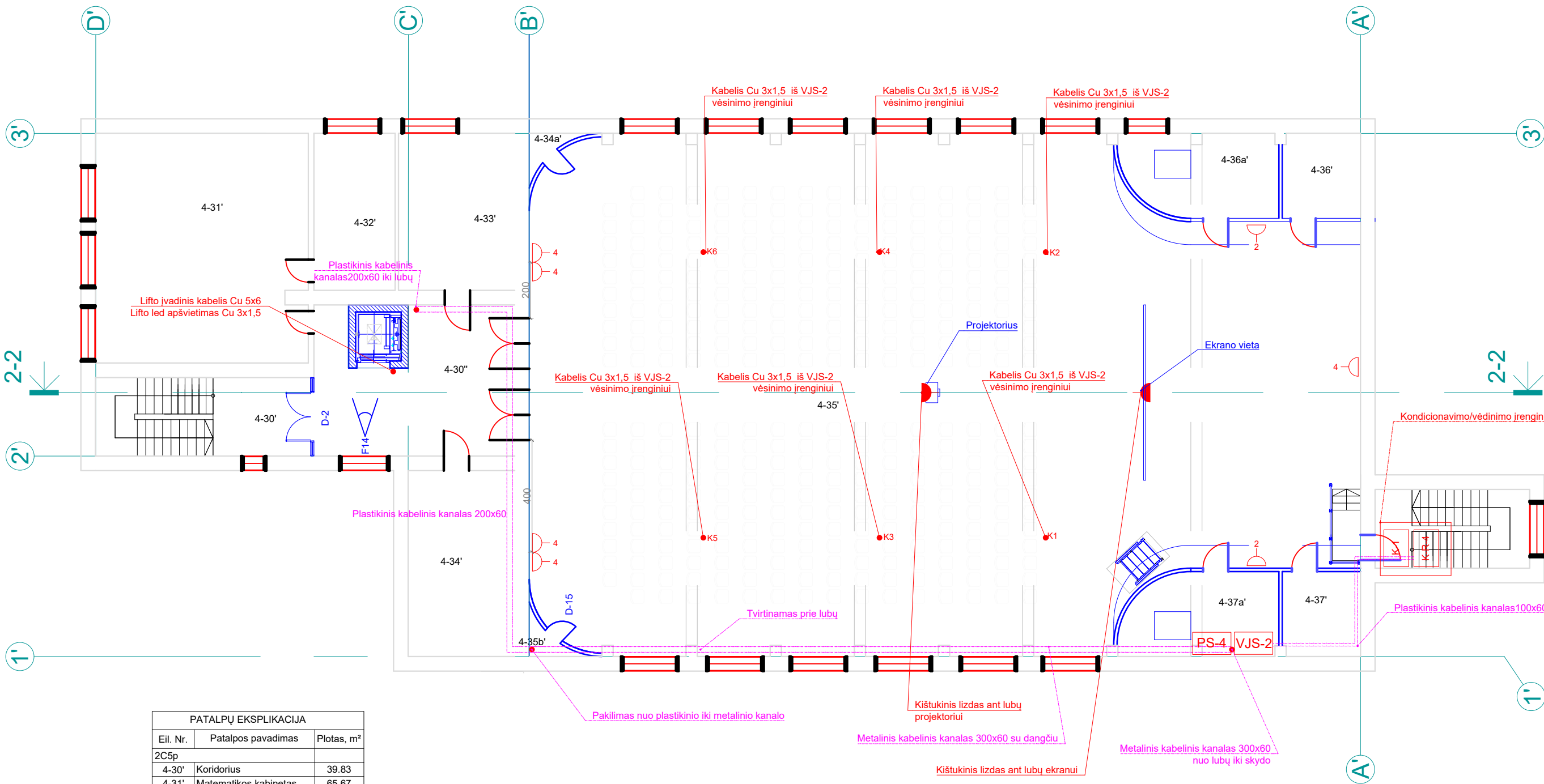

0		2024							
LAIDA		DATA							
KVAL. PATV. DOK. NR.		UAB "Enero, Trakų g. 3/2, LT 01123 Vilnius; Tel. 861685768; El.p.: info@enero.lt				STATINIO PROJEKTO PAVADINIMAS			
						Mokyklos pastato Savanorių pr. 46, Kaune, kapitalinio remonto projektas			
A19710576		PV	J. Padvarskaitė-Vensloviene	STATINIO NUMERIS IR PAVADINIMAS					
		UAB "EDS projektai" tel. +37060677749 info@edsprojektai.lt				Mokyklos (lietuvių švietimo draugijos „Saulė“) rūmų pastatas			
				DOKUMENTO PAVADINIMAS			LAIDA		
24771		PDV	K.Bataitis	Trečio aukšto apšvietimo tinklų įrengimo planas			0		
Etapas									
TDP		STATYTOJAS IR (ARBA) UŽSAKOVAS		DOKUMENTO ŽYMUO			LAPAS	LAPŲ	
		Kauno "Saulės" gimnazija, Savanorių pr. 46, Kaunas					1	1	A3
				2024-12-EDS-TDP-EL-06					



PATALPŲ EKSPLIKACIJA		
Eil. Nr.	Patalpos pavadinimas	Plotas, m²
2C5p		
4-30'	Koridorius	39.83
4-31'	Matematikos kabinetas	65.67
4-32'	Matematikos kabinetas	17.64
4-33'	Rūbinė	21.84
4-34'	Rūbinė	26.32
4-35'	Aktų salė	508.00
4-35a'	Valytojos patalpa	2.00
4-35b'	Valytojos patalpa	2.00
4-36'	Rūbinė	8.41
4-36a'	Rūbinė	12.03
4-37'	Rūbinė	8.41
4-37a'	Rūbinė	12.03
4-38'	Rūbinė	9.88
Iš viso:		733.99

Projektuojamos patalpos

- Potinkinis kištukinis lizdas IP20, montavimo aukštis 0,3m, jei nenurodyta kitaip
- Virštinkinis kištukinis lizdas IP20
- Metalinis kabelinis kanalas 300x60 su dangčiu
- Plastikinis kabelinis kanalas 200x60 su dangčiu
- Plastikinis kabelinis kanalas100x60

0	2024						
LAIDA	DATA						
KVAL. PATV. DOK. NR.	UAB "Enero, Trakų g. 3/2, LT 01123 Vilnius; Tel. 861685768; El.p.: info@enero.lt			STATINIO PROJEKTO PAVADINIMAS			
A19710576	PV	J. Padvarskaitė-Vensloviene	STATINIO NUMERIS IR PAVADINIMAS				
	UAB "EDS projektai" tel. +37060677749 info@edsprojektai.lt				Mokyklos (lietuvių švietimo draugijos „Saulė“) rūmų pastatas		
24771	PDV	K.Bataitis	DOKUMENTO PAVADINIMAS			LAIDA	
Etapas						Ketvirto aukšto kištukinių lizdų įrengimo planas	0
TDP	STATYTOJAS IR (ARBA) UŽSAKOVAS		DOKUMENTO ŽYMUO		LAPAS	LAPŲ	
	Kauno "Saulės" gimnazija, Savanorių pr. 46, Kaunas		2024-12-EDS-TDP-EL-07		1	1	A3

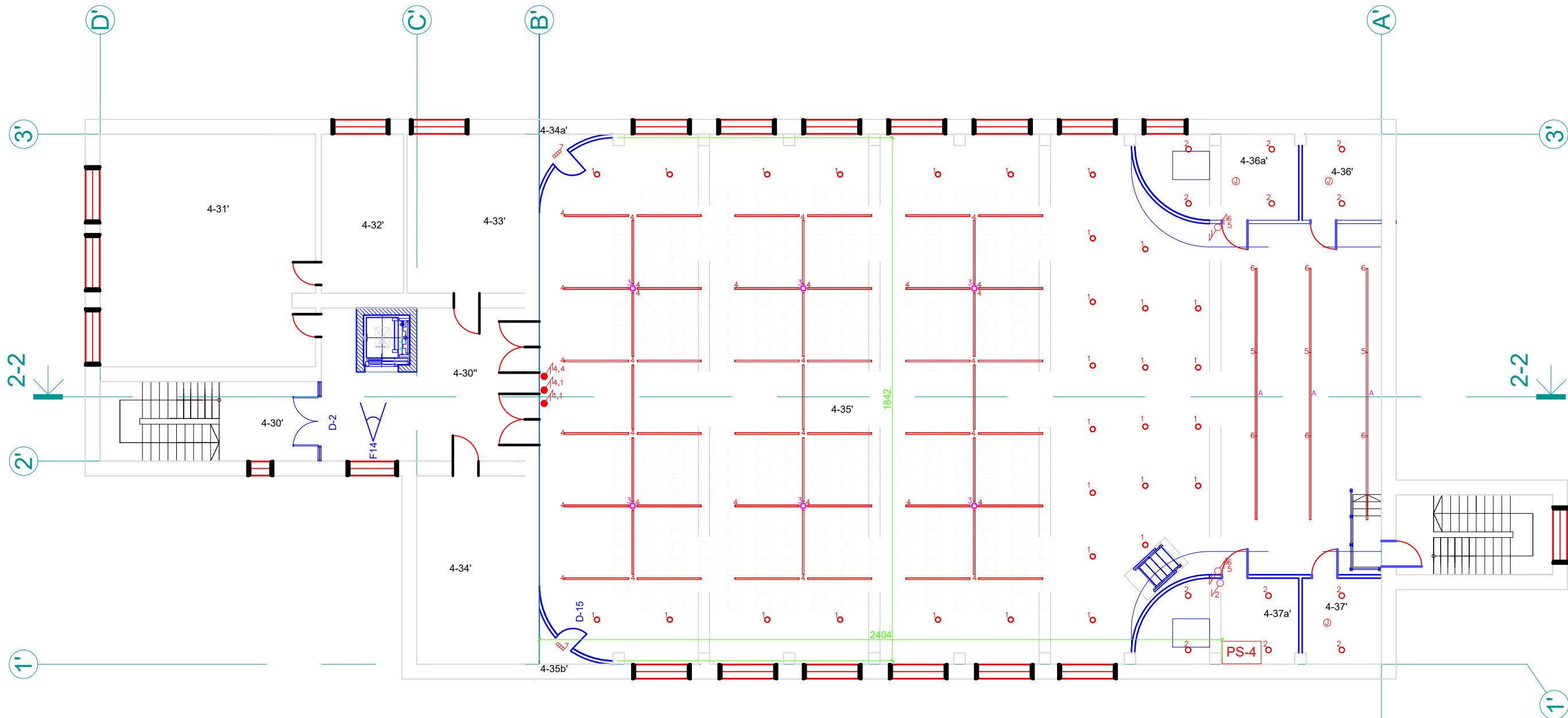

PATALPŲ EKSPLIKACIJA		
Eil. Nr.	Patalpos pavadinimas	Plotas, m²
2C5p		
4-30'	Koridorius	39.83
4-31'	Matematikos kabinetas	65.67
4-32'	Matematikos kabinetas	17.64
4-33'	Rūbinė	21.84
4-34'	Rūbinė	26.32
4-35'	Aktų salė	508.00
4-35a'	Valytojos patalpa	2.00
4-35b'	Valytojos patalpa	2.00
4-36'	Rūbinė	8.41
4-36a'	Rūbinė	12.03
4-37'	Rūbinė	8.41
4-37a'	Rūbinė	12.03
4-38'	Rūbinė	9.88
		4.99
Iš viso:		733.99

Projektuojamos patalpos

- ⊙ Judesio daviklis 360°, potinkinis, IP20
- ⚡ 2 kl.potinkinis nefiksuojamas jungiklis, IP20
- ⚡ 2 kl.potinkinis perjungiklis, IP20
- ⚡ 1 kl.potinkinis jungiklis, IP20
- Ⓛ Led šviestuvai potinkinis, 26.5W, 3033lm, IP40
- Ⓛ Led šviestuvai potinkinis, 23.1W, 2575lm, IP44
- Ⓛ Avarinis šviestuvai 3W, 1h, IP65
- Ⓛ Led šviestuvai virštinkinis, 77.3W, 9030lm, IP40
- Ⓛ Led šviestuvai virštinkinis, 64W, 7902lm, su avariniu maitinimo šaltiniu 3h, IP40
- Ⓛ Led šviestuvai virštinkinis, 64W, 7902lm, IP40
- Ⓛ Led šviestuvai virštinkinis, 18W, 1700lm, su judesio davikliu IP44

0	2024			
LAIDA	DATA			
KVAL. PATV. DOK. NR.	UAB "Enero", Trakų g. 3/2, LT 01123 Vilnius; Tel. 861685768; El.p.: info@enero.lt			
A19710576	PV	J. Padvarskaitė-Venslovienė	STATINIO PROJEKTO PAVADINIMAS	
UAB "EDS projektai" tel. +37060677749 info@edsprojektai.lt			Mokyklos pastato Savanorių pr. 46, Kaune, kapitalinio remonto projektas	
24771	PDV	K.Bataitis	STATINIO NUMERIS IR PAVADINIMAS	
Etapas			Mokyklos (lietuvių švietimo draugijos „Saulė“) rūmų pastatas	
TDP			DOKUMENTO PAVADINIMAS	
			Ketvirto aukšto apšvietimo įrengimo planas	
STATYTOJAS IR (ARBA) UŽSAKOVAS			DOKUMENTO ŽYMUO	
Kauno "Saulės" gimnazija, Savanorių pr. 46, Kaunas			2024-12-EDS-TDP-EL-08	
			LAPAS	LAPŲ
			1	1
			A3	

SUTARTINIAI ŽYMĖJIMAI	
	Kertamos angos
	Platinamos angos
	Užtaisomos angos (GK)
	Naujai įrengiamos GK pertvaros
	Naujai įrengiamos GK pertvaros
	Naujai įrengiamos mūrinės pertvaros
	Projektuojami nauji stalių gaminiai (dursys)
	Vertingoji savybė — keraminių plytelių danga
	Pakabinamos lubos
	Fotofiksacijos vieta
	Naujai projektuojama kompiuterinė vieta

AKTUALIŲ VERTINGŲJŲ SAVYBIŲ (VS) LENTELĖ			
VS NR.	VS PAVADINIMAS	VS BŪKLĖ (2024)	POVEIKIS (VS) TO RŪŠIS
VS1	3 a. su pastoge, 4 a. ŠV fasado rizalituose		saugoma
VS2	Sudėtinis, simetrinio plano, sudarytas iš 3a. su pastoge pagrindinio tūrio, šoninių ir centrinio rizalitų, kurie ŠV dalyje yra 4 a. ir po visu pastatu įrengto pusrūsio		saugoma
VS3	Koridorinis pusrūsio ir 1-3 a. planas su vestibuliu 1a. ir laiptinėmis centrinėje ir šoninėje pastato (PV, ŠR) dalyse		saugoma
VS4	Kapitalinės sienos – kapitalinių sienų tinklas		saugoma
VS5	ŠV įėjimo portalo architektūrinio sprendimo visuma	būklė gera	saugoma
VS6	Gelžbetoninės tarpaukščių perdangos	būklė gera	dėl lifto, kertamos angos saugoma
VS7	Stalių ir kitų medžiagų gaminiai - vėdinimo angų grotelės patalpose Nr. P-19, 3, 4, 9, 12, 39, 41, 45 ir 66 (po 1 vnt. patalpose nr. P-19, 3, 12, 41; 2 vnt. - patalpose nr. 4, 9, 39, 45; 3 vnt. - patalpoje Nr. 66; būklė patenkinama; FF Nr. 72, 76-77, 80; 2021 m.)	būklė patenkinama	
VS8	ŠV centrinio įėjimo medinių, dvigubų, dvivėrių durų tipas	būklė gera	saugoma
VS9	Grindų dangos - keraminių plytelių danga centrinės laiptinės 1 ir 2 a. ir šoninių laiptinių aikštelėse, 1 a. vestibulyje ir koridoriuose Nr. 1 ir 13, pusrūsio koridoriuje Nr. P-9 ir patalpoje Nr. P-4	būklė patenkinama	saugoma

SUTARTINIAI ŽENKLAI  
Judėsio daviklis PIR  
Išplėtimo modulis

NUMATOMI PROJEKTINIAI SPRENDINIAI:

- Įrengiamas liftas, šachta mūrinė;
- Didinama anga sienoje;
- Kertama anga, perkeliama durys;
- Įrengiamos priešdūminės dvivėrės durys;

PAGR. PASTATO PATALPŲ EKSPLIKACIJA		
Eil. Nr.	Patalpos pavadinimas	Plotas, m²
1C3p		
P-1	Stalių dirbtuvės	35.82
P-2	Stalių dirbtuvės	90.03
P-3	Stalių dirbtuvės	43.20
P-4	Sandėlis	15.12
P-5	Sandėlis	39.76
P-6	Ūkio patalpa	4.60
P-7	Ūkio patalpa	9.20
P-8	Ūkio patalpa	29.74
P-9	Koridorius	69.54
P-10	Rūbinė	26.23
P-11	Sandėlis	3.78
P-12	El. skydinė	5.04
P-13	Rūbinė	30.49
P-14	Koridorius	64.92
P-15	Sandėlis	29.69
P-16	Koridorius	10.06
P-17	WC	4.51
P-18	Koridorius	4.47
P-19	Virtuvė	8.98
P-20	Kambarys	14.24
P-21	Kambarys	15.30
P-22	Rūbinė	36.54
P-23	Archyvas	19.21
P-24	Archyvas	22.49
P-25	Sandėlis	48.46
Iš viso:		679.85

Neprojektuojamos patalpos  
Projektuojamos patalpos

PRIESTATO PATALPŲ EKSPLIKACIJA		
Eil. Nr.	Patalpos pavadinimas	Plotas, m²
2C5p		
P-1'	Koridorius	20.08
P-1''	Koridorius	44.23
P-2'	Stalių dirbtuvės	33.72
P-3'	Prausykla	22.77
P-4'	Sandėlis	14.58
P-5'	Sandėlis	5.40
P-6'	Koridorius	3.69
P-7'	Sandėlis	13.90
P-8'	Sandėlis	7.89
P-9'	Sandėlis	47.84
P-10'	Sandėlis	5.55
P-11'	Sandėlis	5.64
P-12'	Sandėlis	7.68
P-13'	Sandėlis	16.64
P-14'	Sandėlis	22.36
P-15'	Valgykla	239.54
P-16'	Valgykla	89.70
P-17'	Valgykla	17.36
P-18'	Valgykla	25.40
P-19'	Pagalbinė patalpa	11.12
P-20'	Sandėlis	20.84
P-21'	Sandėlis	19.56
P-22'	Valgykla	15.08
P-23'	Sandėlis	2.75
P-24'	Valgykla	15.00
P-25'	Valgykla	2.75
P-26'	Koridorius	51.03
P-27'	Sandėlis	5.90
P-28'	Sandėlis	2.55
P-29'	Koridorius	2.15
P-30'	Prausykla	1.04
P-31'	WC	1.24
P-32'	Ūkio patalpa	0.88
P-33'	Dušas	1.04
P-34'	Dušas	7.56
P-35'	Pagalbinė	16.57
Iš viso:		807.12

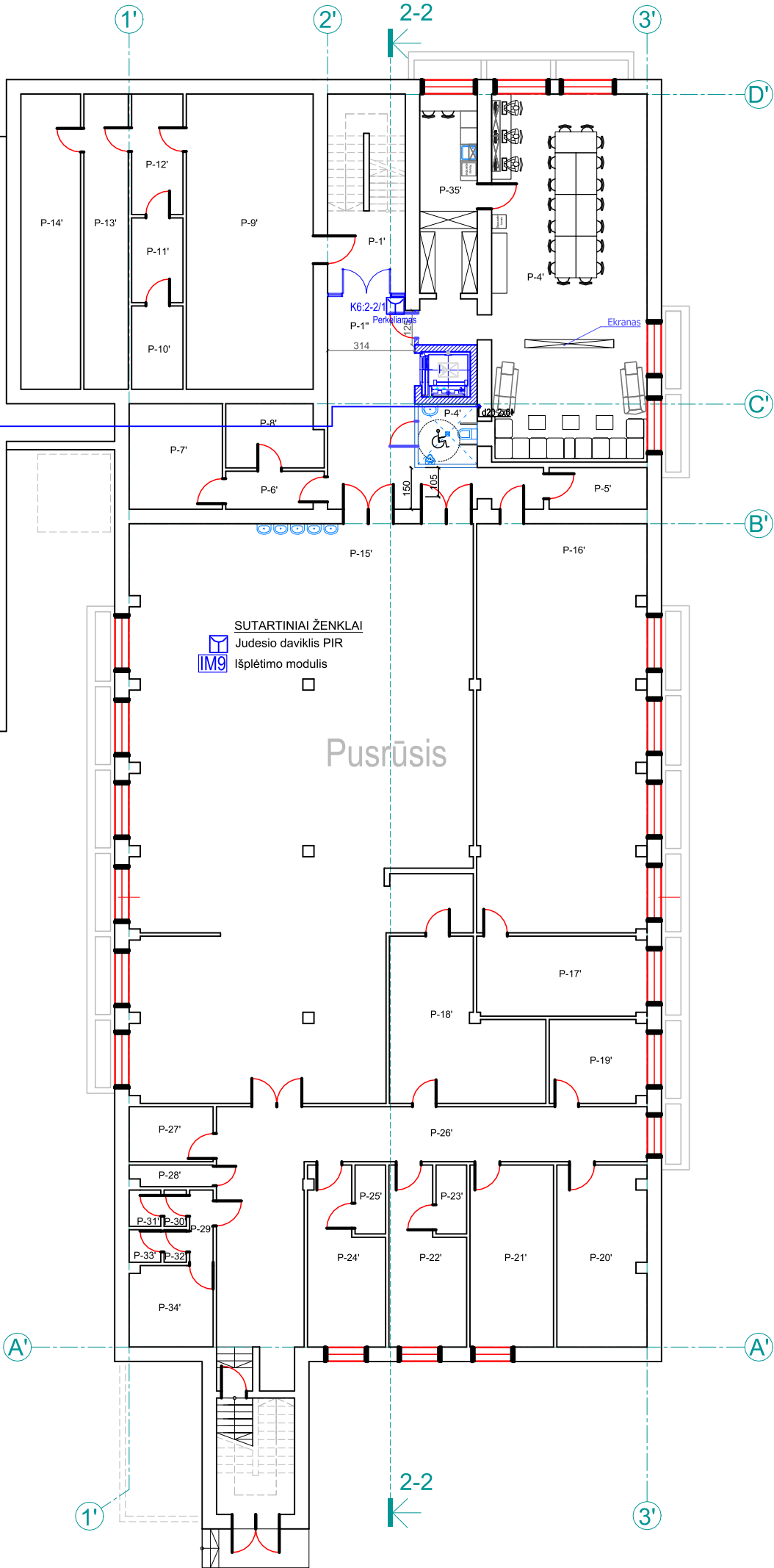

<div><div></div><div>012345m</div></div>							
0		2024 10		Statybos darbų leidimui ir rangos konkursui			
LAIDA		DATA		Laidos statusas ir išleidimo priežastis (jei taikoma)			
KVAL. DOK. NR.		UAB "Enero, Trakų g. 3/2, LT 01123 Vilnius; Tel. 861685768; El.p.: info@enero.lt		<div></div> <div>PROJEKTO PAVADINIMAS:  Mokyklos (lietuvių švietimo draugijos „Saulė“ rūmų pastato (10710) Savanorių pr. 46, Kaune, kapitalinio remonto projektas  Techninis darbo projektas</div>			
A 1971 0576		PV	J. Padvarskaitė-Vensloviienė	BRĖŽINYS:  PUSRŪSIO PLANAS, M 1:250		LAIDA	
24656/A0521		PDV	Vaidas Jozonis			0	
19109		Proj. autorius	Rimantas Birbilas				
KALBOS TRUMP. LT		STATYTOJAS (UŽSAKOVAS):				ŽYMUO:	
		Kauno "Saulės" gimnazija, Savanorių pr. 46, LT-44209 Kaunas					
						LAPAS	LAPŲ
				ENERO-143(2024)-TDP-AS-B1		1	1



SUTARTINIAI ŽYMĖJIMAI	
	Kertamos angos
	Platinamos angos
	Užtaisomos angos (GK)
	Naujai įrengiamos GK pertvaros
	Naujai įrengiamos GK pertvaros
	Naujai įrengiamos mūrinės pertvaros
	Projektuojami nauji stalių gaminiai (durys)
	Vertingoji savybė — keraminių plytelių danga
	Pakabinamos lubos
	Fotofiksacijos vieta
	Naujai projektuojama kompiuterinė vieta

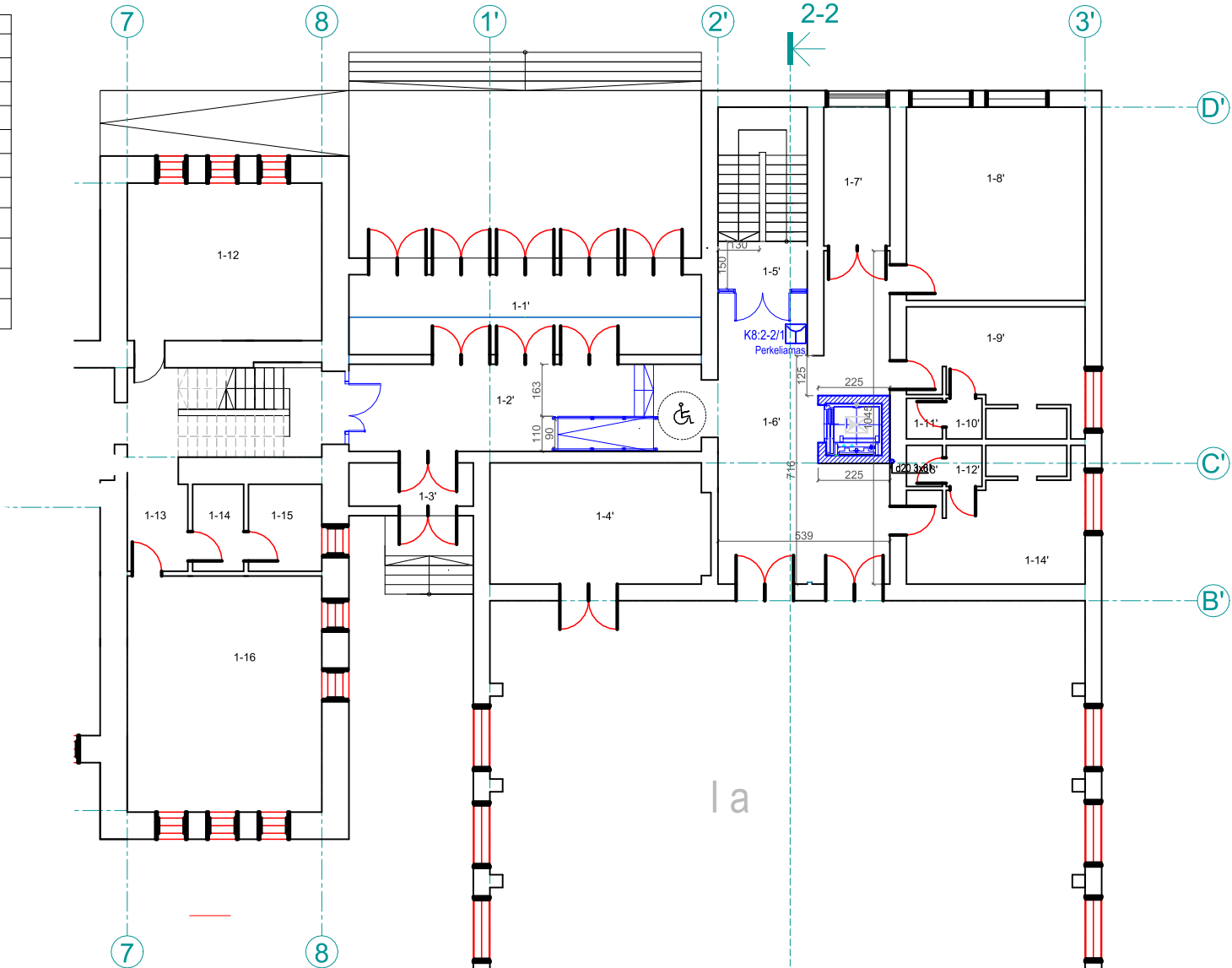

NUMATOMI PROJEKTINIAI SPRENDINIAI:

- Įrengiamas liftas, šachta mūrinė;
- Didinama anga sienoje;
- Kertama anga, perkeliamos durys;
- Įrengiamos priešdūminės dvivėrės durys;
- Įrengiamos priešdūminės vienvėrės durys;
- Įrengiamas keltuvas neįgaliesiems;
- Perkeliamas radiatorius?
- Įrengiama grindų pakyla, dėl laiptų aikštelės, pakopų aukščių sulyginimo (žr. pjūvį 3-3);
- Įrengiamas pandusas;
- Įrengiami nauji laipteliai;
- Išmontuojamos esamos durys;
- Demontuojama stiklo blokelių pertvara;

AKTUALIŲ VERTINGŲJŲ SAVYBIŲ (VS) LENTELĖ			
VS NR.	VS PAVADINIMAS	VS BŪKLĖ (2024)	POVEIKIS (VS) TD RŪŠIS
VS1	3 a. su pastoge, 4 a. ŠV fasado rizalituose		saugoma
VS2	Sudėtinis, simetrinio plano, sudarytas iš 3a. su pastoge pagrindinio tūrio, šoninių ir centrinio rizalitų, kurie ŠV dalyje yra 4 a. ir po visu pastatu įrengto pusrūsio		saugoma
VS3	Koridorinis pusrūsio ir 1-3 a. planas su vestibuliu 1a. ir laiptinėmis centrinėje ir šoninėje pastato (PV, ŠR) dalyse		saugoma
VS4	Kapitalinės sienos – kapitalinių sienų tinklas		saugoma
VS5	ŠV įėjimo portalo architektūrinio sprendimo visuma	būklė gera	saugoma
VS6	Gelžbetoninės tarpaukščių perdangos	būklė gera	dėl lifto, kertamos angos saugoma
VS7	Stalių ir kitų medžiagų gaminiai - vėdinimo angų grotelės patalpose Nr. P-19, 3, 4, 9, 12, 39, 41, 45 ir 66 (po 1 vnt. patalpose nr. P-19, 3, 12, 41; 2 vnt. - patalpose nr. 4, 9, 39, 45; 3 vnt. - patalpoje Nr. 66; būklė patenkinama; FF Nr. 72, 76-77, 80; 2021 m.)	būklė patenkinama	saugoma
VS8	ŠV centrinio įėjimo medinių, dvigubų, dvivėrių durų tipas	būklė gera	saugoma
VS9	Grindų dangos - keraminių plytelių danga centrinės laiptinės 1 ir 2 a. ir šoninių laiptinių aikštelėse, 1 a. vestibulyje ir koridoriuose Nr. 1 ir 13, pusrūsio koridoriuje Nr. P-9 ir patalpoje Nr. P-4	būklė patenkinama	saugoma

PAGR. PASTATO PATALPŲ EKSPLIKACIJA		
Eil. Nr.	Patalpos pavadinimas	Plotas, m²
1C3p		
1-1	Koridorius	156.20
1-2	Klasė	46.11
1-3	Klasė	46.76
1-4	Klasė	42.31
1-5	Klasė	50.21
1-6	Koridorius	4.18
1-7	Prausykla	3.45
1-8	WC	7.56
1-9	Klasė	30.10
1-10	Elėkos kabinetas	26.12
1-11	Kabinetas	31.73
1-12	Klasė	31.26
1-13	Koridorius	4.86
1-14	Prausykla	4.42
1-15	WC	9.68
1-16	Klasė	46.13
1-17	Klasė	42.13
1-18	Klasė	42.56
1-19	Klasė	49.58
1-20	Tambūras	7.78
Iš viso:		685.82

Neprojektuojamos patalpos  
Projektuojamos patalpos

PRIESTATO PATALPŲ EKSPLIKACIJA		
Eil. Nr.	Patalpos pavadinimas	Plotas, m²
2C5p		
1-1'	Tambūras	29.98
1-2'	Koridorius	23.98
1-3'	Koridorius	3.51
1-4'	Sporto patalpa	26.71
1-5'	Koridorius	4.10
1-6'	Koridorius	46.39
1-7'	Koridorius	10.01
1-8'	Gdytojo kabinetas	34.72
1-9'	Dušai	47.84
1-10'	Prausykla	1.43
1-11'	WC	1.50
1-12'	Prausykla	1.43
1-13'	WC	1.50
1-14'	Dušai	20.64
1-15'	Sporto salė	239.54
1-16'	Ūkio patalpa	89.70
Iš viso:		795.40

0 1 2 3 4 5 m

0	2024 10	Statybos darbų leidimui ir rangos konkursui			
LAIDA	DATA	Laidos statusas ir išleidimo priežastis (jei taikoma)		PROJEKTO PAVADINIMAS:	
KVAL. DOK. NR.	UAB "Enero, Trakų g. 3/2, LT 01123 Vilnius; Tel. 861685768; El.p.: info@enero.lt		Mokyklos (lietuvių švietimo draugijos „Saulė“ rūmų pastato (10710) Savanorių pr. 46, Kaune, kapitalinio remonto projektas		
			Techninis darbo projektas		
A 1971 0576	PV	J. Padvarskaitė-Vensloviienė	BRĖŽINYS:		LAIDA
24656/A0521	PDV	Vaidas Jozonis	PIRMO AUKŠTO PLANAS, M 1:250		0
19109	Proj. autorius	Rimantas Birbilas			
KALBOS TRUMP. LT	STATYTOJAS (UŽSAKOVAS):			ŽYMUO:	LAPAS
	Kauno "Saulės" gimnazija, Savanorių pr. 46, LT-44209 Kaunas				LAPŲ
				ENERO-143(2024)-TDP-AS-B2	1
					1

NUMATOMI PROJEKTINIAI SPRENDINIAI:

- Įrengiamas liftas, šachta mūrinė;
- Didinama anga sienoje;
- Kertama anga, perkeliama durys;
- Įrengiamos priešdūminės dvivėrės durys;
- Įrengiamos priešdūminės vienvėrės durys;
- Įrengiamas keltuvas neįgaliesiems;
- Perkeliama radiatorius?
- Įrengiama grindų pakyla, dėl laiptų aikštelės, pakopų aukščių sulyginimo;
- Įrengiamas pandusas;
- Įrengiami nauji laipteliai;
- Išmontuojamos esamos durys;
- Demontuojama stiklo blokelių pertvara;
- Kertama anga į neįgalųjų WC iš koridoriaus pusės;
- Kertama nauja durų anga iš patalpos 2-30 į 2-31;
- Direktorės kabinetas sukeičiamas su raštine;

PAGR. PASTATO PATALPŲ EKSPLIKACIJA		
Eil. Nr.	Patalpos pavadinimas	Plotas, m²
1C3p		
2-21	Koridorius	152.20
2-22	Klasė	37.17
2-23	Biologijos kabinetas	57.44
2-24	Klasė	39.17
2-25	Matematikos kabinetas	49.33
2-26	Koridorius	4.67
2-27	Prausykla	3.68
2-28	WC	7.57
2-29	Klasė	36.86
2-30	Raštinė	16.42
2-31	Direktorės kabinetas	22.19
2-32	Literatūros kabinetas	54.99
2-33	Klasė	35.11
2-34	Koridorius	5.42
2-35	Prausykla	4.31
2-36	WC	9.13
2-37	Fizikos kabinetas	48.62
2-38	Braižybos kabinetas	45.00
2-39	Literatūros kabinetas	45.64
2-40	Istorijos kabinetas	45.16
Iš viso:		717.70

Neprojektuojamos patalpos  
Projektuojamos patalpos

PRIESTATO PATALPŲ EKSPLIKACIJA		
Eil. Nr.	Patalpos pavadinimas	Plotas, m²
2C5p		
2-16'	Tambūras	6.30
2-16"	Tambūras	37.47
2-17'	Chemijos kabinetas	65.35
2-18'	Chemijos kabinetas	29.68
2-19'	Sandėlis	8.96
2-20'	Prausykla	4.89
2-21'	WC	15.88
2-22'	ŽN WC	4.99
Iš viso:		173.49

0 1 2 3 4 5 m

0	2024 10	Statybos darbų leidimui ir rangos konkursui			
LAIDA	DATA	Laidos statusas ir išleidimo priežastis (jei taikoma)		PROJEKTO PAVADINIMAS:	
KVAL. DOK. NR.	UAB "Enero, Trakų g. 3/2, LT 01123 Vilnius; Tel. 861685768; El.p.: info@enero.lt			Mokyklos (lietuvių švietimo draugijos „Saulė“ rūmų pastato (10710) Savanorių pr. 46, Kaune, kapitalinio remonto projektas	
				Techninis darbo projektas	
A 1971 0576	PV	J. Padvarskaitė-Vensloviienė		BRĖŽINYS:	LAIDA
24656/A0521	PDV	Vaidas Jozonis		ANTRO AUKŠTO PLANAS, M 1:250	0
19109	Proj. autorius	Rimantas Birbilas			
KALBOS TRUMP. LT	STATYTOJAS (UŽSAKOVAS): Kauno "Saulės" gimnazija, Savanorių pr. 46, LT-44209 Kaunas			ŽYMUO:	LAPAS
				ENERO-143(2024)-TDP-AS-B3	1
					1

NUMATOMI PROJEKTINIAI SPRENDINIAI:

- Įrengiamas liftas, šachta mūrinė;
- Didinama anga sienoje;
- Kertama anga, perkeliama durys;
- Įrengiamos priešdūminės dvivėrės durys;
- Įrengiamos priešdūminės vienvėrės durys;
- Įrengiamas keltuvas neįgaliesiems;
- Perkeliama radiatorius?
- Įrengiama grindų pakyla, dėl laiptų aikštelės, pakopų aukščių sulyginimo;
- Įrengiamas pandusas;
- Įrengiami nauji laipteliai;
- Išmontuojamos esamos durys;
- Demontuojama stiklo blokelių pertvara;
- Kertama anga į neįgaliųjų WC iš koridoriaus pusės;
- Kertama nauja durų anga iš patalpos 2-30 į 2-31;
- Direktorės kabinetas sukeičiamas su raštine;
- Nuardomi laipteliai į patalpą 3-52;
- Formuojama pakyla, pandusas;
- Robotikos kūrybinių dirbtuvių įrengimas: grindų, sienų, lubų remontas; vedinimo sistemos įrengimas, elektros, kompiuterinių tinklų pertvarkymas, apšvietimo projektavimas;
- Įrengiamas neįgaliųjų WC;

PAGR. PASTATO PATALPŲ EKSPLIKACIJA		
Eil. Nr.	Patalpos pavadinimas	Plotas, m²
1C3p		
3-41	Koridorius	151.01
3-42	Direktorės pavaduot. kab.	27.75
3-43	Ūkio patalpa	11.10
3-44	Klasė	10.50
3-45	Kabinetas	45.42
3-46	Rusų literatūros kabinetas	39.60
3-47	Muzikos kabinetas	51.15
3-48	Koridorius	5.02
3-49	Prausykla	3.20
3-50	WC	5.56
3-51	Klasė	37.80
3-52	Biblioteka	96.81
3-53	Klasė	38.42
3-54	Koridorius	5.35
3-55	WC	2.23
3-55a	WC tambūras	3.40
3-56	WC	4.42
3-57	Klasė	47.42
3-58	Rusų kalb. kabinetas	43.86
3-59	Robotikos kūrybinės dirbtuvės Nr.1	47.52
3-60	Robotikos kūrybinės dirbtuvės Nr.2	45.32
Iš viso:		724.56

PRIESTATO PATALPŲ EKSPLIKACIJA		
Eil. Nr.	Patalpos pavadinimas	Plotas, m²
2C5p		
3-23'	Koridorius	6.30
3-23'	Koridorius	37.47
3-24'	Fizikos kabinetas	65.67
3-25'	Fizikos kabinetas	29.68
3-26'	Sandėlis	8.96
3-27'	Prausykla	4.92
3-28'	WC	15.88
3-29'	ŽN WC	4.99
Iš viso:		179.29

0 1 2 3 4 5 m

0	2024 10	Statybos darbų leidimui ir rangos konkursui			
LAIDA	DATA	Laidos statusas ir išleidimo priežastis (jei taikoma)		PROJEKTO PAVADINIMAS:  Mokyklos (lietuvių švietimo draugijos „Saulė“ rūmų pastato (10710) Savanorių pr. 46, Kaune, kapitalinio remonto projektas  Techninis darbo projektas	
KVAL. DOK. NR.	UAB "Enero, Trakų g. 3/2, LT 01123 Vilnius; Tel. 861685768; El.p.: info@enero.lt				
A 1971 0576	PV	J. Padvarskaitė-Vensloviienė	BRĖŽINYS:		LAIDA
24656/A0521	PDV	Vaidas Jozonis	TREČIO AUKŠTO PLANAS, M 1:250		0
19109	Proj. autorius	Rimantas Birbilas			
KALBOS TRUMP. LT	STATYTOJAS (UŽSAKOVAS):  Kauno "Saulės" gimnazija, Savanorių pr. 46, LT-44209 Kaunas			ŽYMUO:  ENERO-143(2024)-TDP-AS-B4	
				LAPAS	LAPŲ
				1	1

Neprojektuojamos patalpos

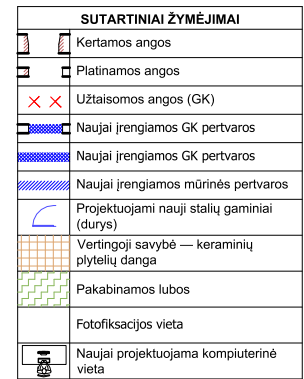

Neprojektuojamos patalpos

0	2024 10	Statybos darbų leidimai ir rangos konkursui						
LAIDA	DATA	Laidos statusas ir išleidimo priežastis (jei taikoma)			PROJEKTO PAVADINIMAS:			
KVAL. DOK. NR.	UAB "Enero, Trakų g. 3/2, LT 01123 Vilnius; Tel. 861685768; El.p.: info@enero.lt				Mokyklos (lietuvių švietimo draugijos „Saulė“ rūmų pastato (10710) Savanorių pr. 46, Kaune, kapitalinio remonto projektas			
					Techninis darbo projektas			
A 1971 0576	PV	J. Padvarskaitė-Vensloviienė			BRĖŽINYS:		LAIDA	
24656/A0521	PDV	Vaidas Jozonis			MANSARDOS AUKŠTO PLANAS, M 1:250		0	
19109	Proj. autorius	Rimantas Birbilas						
KALBOS TRUMP. LT	STATYTOJAS (UŽSAKOVAS):  Kauno "Saulės" gimnazija, Savanorių pr. 46, LT-44209 Kaunas				ŽYMUO:  ENERO-143(2024)-TDP-AS-B5		LAPAS  1	LAPŲ  1

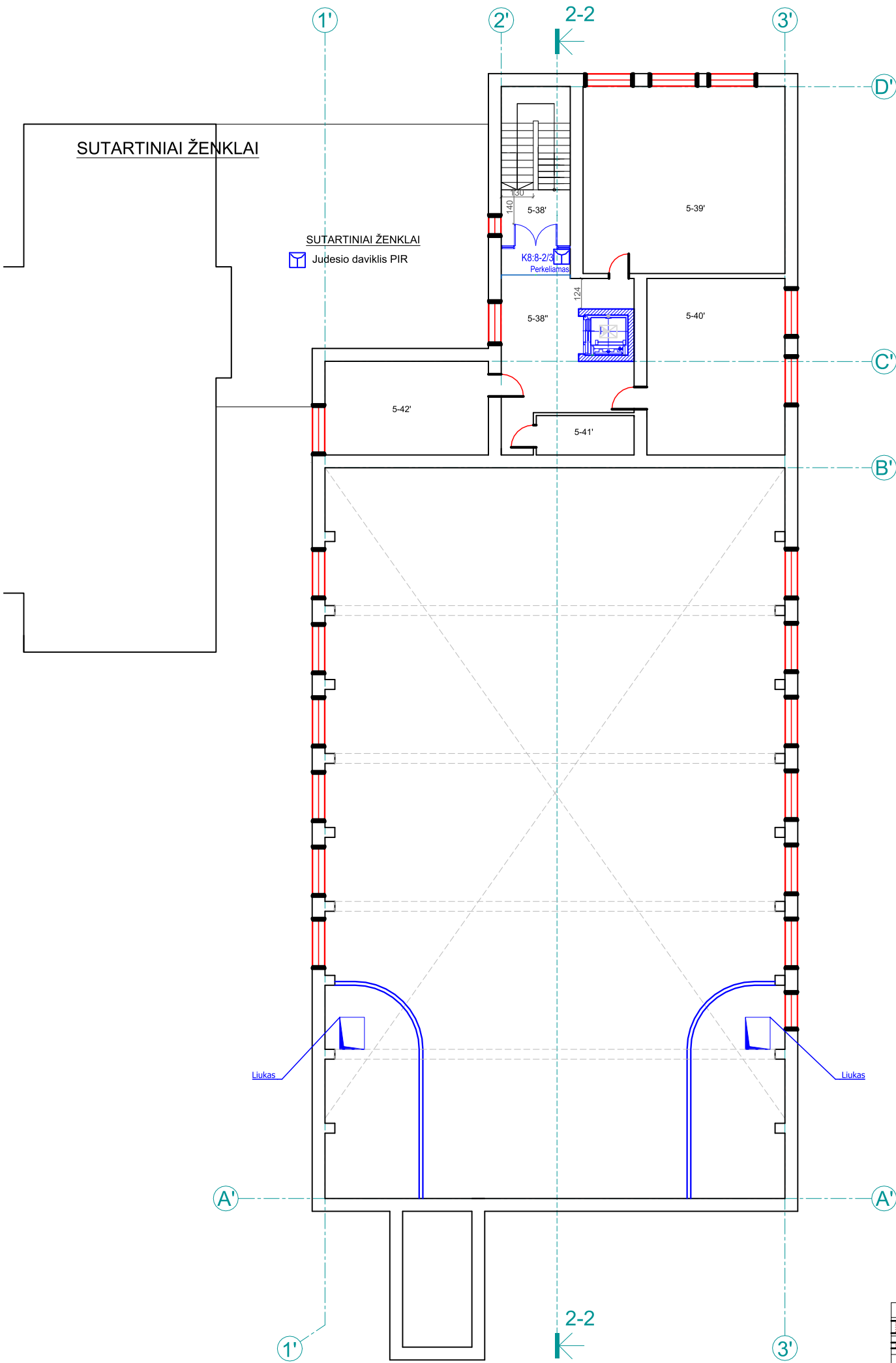

SUTARTINIAI ŽYMĖJIMAI	
	Kertamos angos
	Platinamos angos
	Užtaisomos angos (GK)
	Naujai įrengiamos GK pertvaros
	Naujai įrengiamos GK pertvaros
	Naujai įrengiamos mūrinės pertvaros
	Projektuojami nauji stalių gaminiai (durys)
	Vertingoji savybė — keraminių plytelių danga
	Pakabinamos lubos
	Fotofiksacijos vieta
	Naujai projektuojama kompiuterinė vieta

PRIESTATO PATALPŲ EKSPLIKACIJA		
Eil. Nr.	Patalpos pavadinimas	Plotas, m²
2C5p		
5-38'	Koridorius*	6.30
5-38"	Koridorius*	30.45
5-39'	Istorijos kabinetas*	65.84
5-40'	Vokiečių k. kabinetas*	39.51
5-41'	Sandėlis*	9.37
5-42'	Stomatologijos kabinetas*	26.74
Iš viso:		180.38

\* — Neprojektuojamos patalpos

0 1 2 3 4 5 m

0	2024 10	Statybos darbų leidimui ir rangos konkursui				
LAIDA	DATA	Laidos statusas ir išleidimo priežastis (jei taikoma)		PROJEKTO PAVADINIMAS:		
KVAL. DOK. NR.	UAB "Enero, Trakų g. 3/2, LT 01123 Vilnius; Tel. 861685768; El.p.: info@enero.lt		Mokyklos (lietuvių švietimo draugijos „Saulė“ rūmų pastato (10710) Savanorių pr. 46, Kaune, kapitalinio remonto projektas			
	Techninis darbo projektas					
A 1971 0576	PV	J. Padvarskaitė-Vensloviienė	BRĖŽINYS:		LAIDA	
24656/A0521	PDV	Vaidas Jozonis	PENKTO AUKŠTO PLANAS, M 1:250		0	
19109	Proj. autorius	Rimantas Birbilas				
KALBOS TRUMP. LT	STATYTOJAS (UŽSAKOVAS):  Kauno "Saulės" gimnazija, Savanorių pr. 46, LT-44209 Kaunas			ŽYMUO:  ENERO-143(2024)-TDP-AS-B6	LAPAS  1	LAPŲ  1

PROJEKTO PAVADINIMAS:  
Mokyklos (lietuvių švietimo draugijos „Saulė“ rūmų pastato (10710) Savanorių pr. 46, Kaune, kapitalinio remonto projektas

Techninis darbo projektas

PENKTO AUKŠTO PLANAS, M 1:250

ENERO-143(2024)-TDP-AS-B6



SUTARTINIAI ŽYMĖJIMAI	
	Kertamos angos
	Platinamos angos
	Užtaisomos angos (GK)
	Naujai įrengiamos GK pertvaros
	Naujai įrengiamos GK pertvaros
	Naujai įrengiamos mūrinės pertvaros
	Projektuojami nauji stalių gaminiai (dursys)
	Vertingoji savybė — keraminių plytelių danga
	Pakabinamos lubos
	Fotofiksacijos vieta
	Naujai projektuojama kompiuterinė vieta

AKTUALIŲ VERTINGŲJŲ SAVYBIŲ (VS) LENTELĖ			
VS NR.	VS PAVADINIMAS	VS BŪKLĖ (2024)	POVEIKIS (VS) TO RŪŠIS
VS1	3 a. su pastoge, 4 a. ŠV fasado rizalituose		saugoma
VS2	Sudėtinis, simetrinio plano, sudarytas iš 3a. su pastoge pagrindinio tūrio, šoninių ir centrinio rizalitų, kurie ŠV dalyje yra 4 a. ir po visu pastatu įrengto pusrūsio		saugoma
VS3	Koridorinis pusrūsio ir 1-3 a. planas su vestibuliu 1a. ir laiptinėmis centrinėje ir šoninėje pastato (PV, ŠR) dalyse		saugoma
VS4	Kapitalinės sienos – kapitalinių sienų tinklas		saugoma
VS5	ŠV įėjimo portalo architektūrinio sprendimo visuma	būklė gera	saugoma
VS6	Gelžbetoninės tarpaukščių perdangos	būklė gera	dėl lifto, kertamos angos saugoma
VS7	Stalių ir kitų medžiagų gaminiai - vėdinimo angų grotelės patalpose Nr. P-19, 3, 4, 9, 12, 39, 41, 45 ir 66 (po 1 vnt. patalpose nr. P-19, 3, 12, 41; 2 vnt. - patalpose nr. 4, 9, 39, 45; 3 vnt. - patalpoje Nr. 66; būklė patenkinama; FF Nr. 72, 76-77, 80; 2021 m.)	būklė patenkinama	
VS8	ŠV centrinio įėjimo medinių, dvigubų, dvivėrių durų tipas	būklė gera	saugoma
VS9	Grindų dangos - keraminių plytelių danga centrinės laiptinės 1 ir 2 a. ir šoninių laiptinių aikštelėse, 1 a. vestibulyje ir kondoriuose Nr. 1 ir 13, pusrūsio koridoriuje Nr. P-9 ir patalpoje Nr. P-4	būklė patenkinama	saugoma

SUTARTINIAI ŽENKLAI

- 
- Gaisro pavojaus mygtukas
- 
- Gaisro daviklis dūminis
- 
- Gaisro signalizatorius vidinis
- 
- Blykstė
- 
- Gaisro daviklis dūminis su nuotoline indikacija (virš lubų)
- 
- Gaisro pavojaus signalizacijos pultas
- 
- Išėjimo modulis

NUMATOMI PROJEKTINIAI SPRENDINIAI:

1. Įrengiamas liftas, šachta mūrinė;
2. Didinama anga sienoje;
3. Kertama anga, perkeliama durys;
4. Įrengiamos priešdūminės dvivėrės durys;

PAGR. PASTATO PATALPŲ EKSPLIKACIJA		
Eil. Nr.	Patalpos pavadinimas	Plotas, m²
1C3p		
P-1	Stalių dirbtuvės	35.82
P-2	Stalių dirbtuvės	90.03
P-3	Stalių dirbtuvės	43.20
P-4	Sandėlis	15.12
P-5	Sandėlis	39.76
P-6	Ūkio patalpa	4.60
P-7	Ūkio patalpa	9.20
P-8	Ūkio patalpa	29.74
P-9	Koridorius	69.54
P-10	Rūbinė	26.23
P-11	Sandėlis	3.78
P-12	El. skydinė	5.04
P-13	Rūbinė	30.49
P-14	Koridorius	64.92
P-15	Sandėlis	29.69
P-16	Koridorius	10.06
P-17	WC	4.51
P-18	Koridorius	4.47
P-19	Virtuvė	8.98
P-20	Kambarys	14.24
P-21	Kambarys	15.30
P-22	Rūbinė	36.54
P-23	Archyvas	19.21
P-24	Archyvas	22.49
P-25	Sandėlis	48.46
Iš viso:		679.85

Neprojektuojamos patalpos  
Projektuojamos patalpos

PRIESTATO PATALPŲ EKSPLIKACIJA		
Eil. Nr.	Patalpos pavadinimas	Plotas, m²
2C5p		
P-1'	Koridorius	20.08
P-1''	Koridorius	44.23
P-2'	Stalių dirbtuvės	33.72
P-3'	Prausykla	22.77
P-4'	Sandėlis	14.58
P-5'	Sandėlis	5.40
P-6'	Koridorius	3.69
P-7'	Sandėlis	13.90
P-8'	Sandėlis	7.89
P-9'	Sandėlis	47.84
P-10'	Sandėlis	5.55
P-11'	Sandėlis	5.64
P-12'	Sandėlis	7.68
P-13'	Sandėlis	16.64
P-14'	Sandėlis	22.36
P-15'	Valgykla	239.54
P-16'	Valgykla	89.70
P-17'	Valgykla	17.36
P-18'	Valgykla	25.40
P-19'	Pagalbinė patalpa	11.12
P-20'	Sandėlis	20.84
P-21'	Sandėlis	19.56
P-22'	Valgykla	15.08
P-23'	Sandėlis	2.75
P-24'	Valgykla	15.00
P-25'	Valgykla	2.75
P-26'	Koridorius	51.03
P-27'	Sandėlis	5.90
P-28'	Sandėlis	2.55
P-29'	Koridorius	2.15
P-30'	Prausykla	1.04
P-31'	WC	1.24
P-32'	Ūkio patalpa	0.88
P-33'	Dušas	1.04
P-34'	Dušas	7.56
P-35'	Pagalbinė	16.57
Iš viso:		807.12

0 1 2 3 4 5 m

0	2024 10	Statybos darbų leidimui ir rangos konkursui				
LAIDA	DATA	Laidos statusas ir išleidimo priežastis (jei taikoma)		PROJEKTO PAVADINIMAS:		
KVAL. DOK. NR.	UAB "Enero, Trakų g. 3/2, LT 01123 Vilnius; Tel. 861685768; El.p.: info@enero.lt		Mokyklos (lietuvių švietimo draugijos „Saulė“ rūmų pastato (10710) Savanorių pr. 46, Kaune, kapitalinio remonto projektas			
			Techninis darbo projektas			
A 1971 0576	PV	J. Padvarskaitė-Vensloviienė	BRĖŽINYS:		LAIDA	
24656/A0521	PDV	Vaidas Jozonis	PUSTRŪSIO PLANAS, M 1:250		0	
19109	Proj. autorius	Rimantas Birbilas				
KALBOS TRUMP. LT	STATYTOJAS (UŽSAKOVAS):			ŽYMUO:	LAPAS	
	Kauno "Saulės" gimnazija, Savanorių pr. 46, LT-44209 Kaunas					
						1
			ENERO-143(2024)-TDP-GSS-B1			

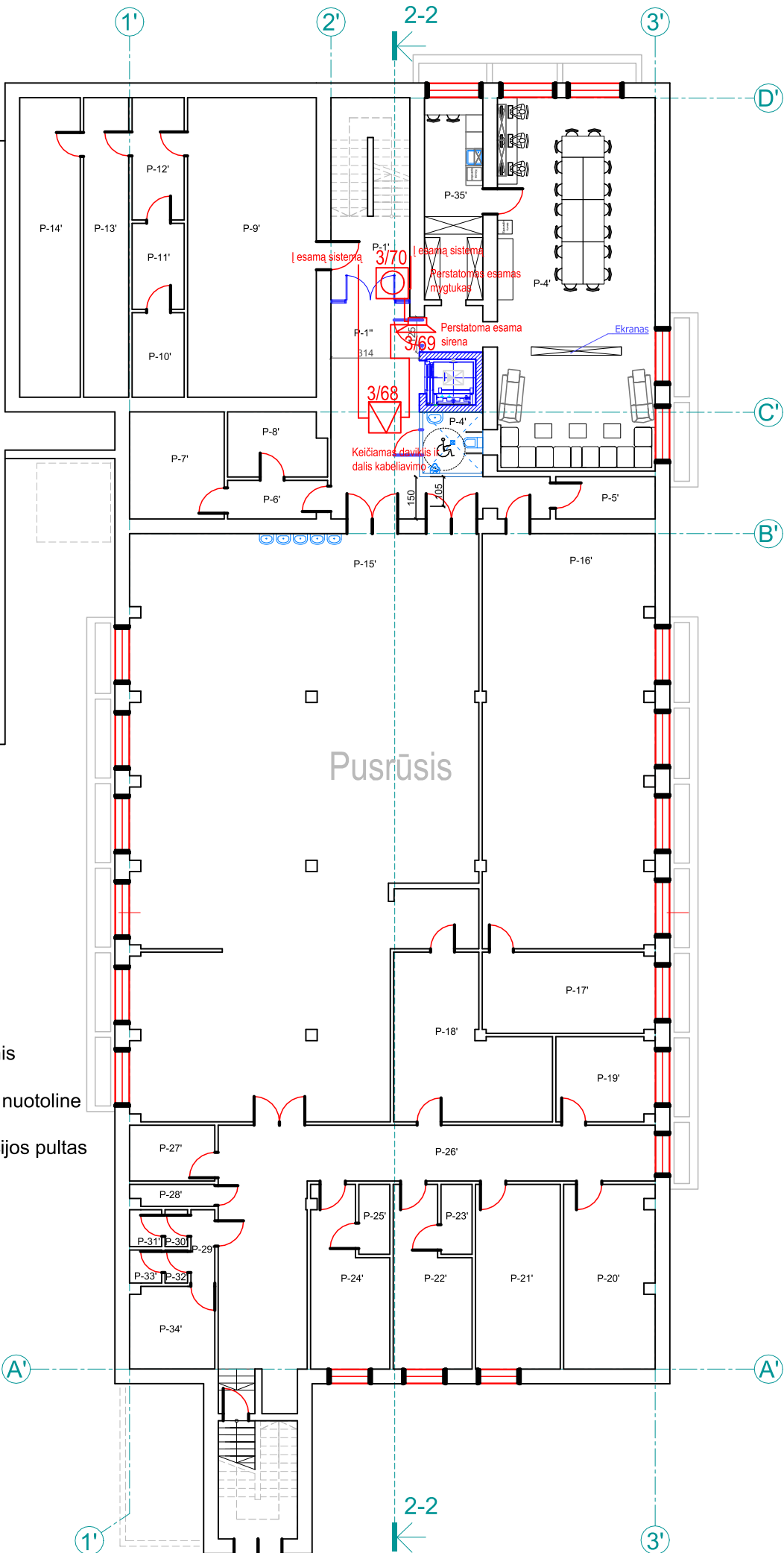

SUTARTINIAI ŽYMĖJIMAI	
	Kertamos angos
	Platinamos angos
	Užtaisomos angos (GK)
	Naujai įrengiamos GK pertvaros
	Naujai įrengiamos GK pertvaros
	Naujai įrengiamos mūrinės pertvaros
	Projektuojami nauji stalių gaminiai (durys)
	Vertingoji savybė — keraminių plytelių danga
	Pakabinamos lubos
	Fotofiksacijos vieta
	Naujai projektuojama kompiuterinė vieta

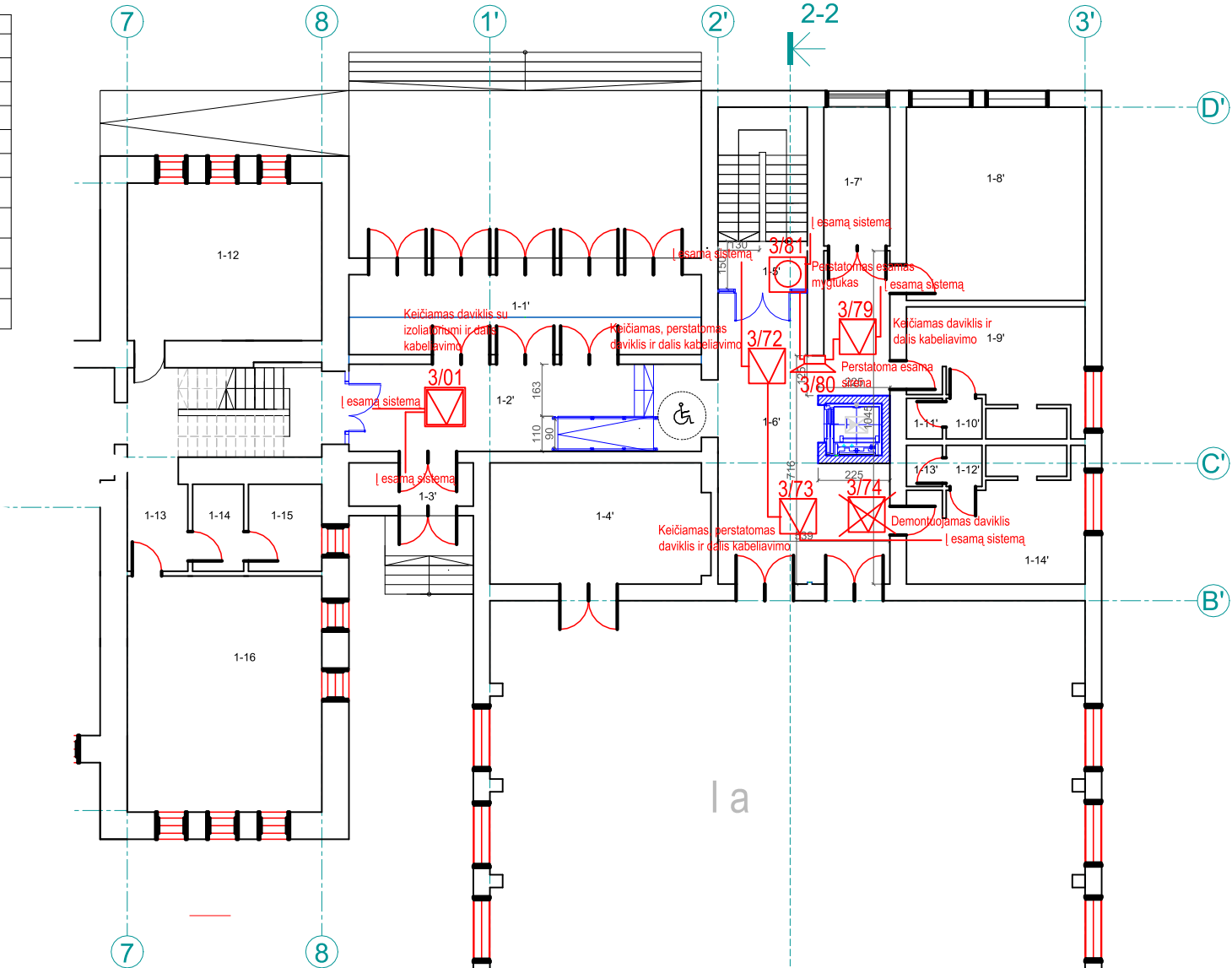

NUMATOMI PROJEKTINIAI SPRENDINIAI:

- Įrengiamas liftas, šachta mūrinė;
- Didinama anga sienoje;
- Kertama anga, perkeliamos durys;
- Įrengiamos priešdūminės dvivėrės durys;
- Įrengiamos priešdūminės vienvėrės durys;
- Įrengiamas keltuvas neįgaliesiems;
- Perkeliamas radiatorius?
- Įrengiama grindų pakyla, dėl laiptų aikštelės, pakopų aukščių sulginimo (žr. pjūvį 3-3);
- Įrengiamas pandusas;
- Įrengiami nauji laipteliai;
- Išmontuojamos esamos durys;
- Demontuojama stiklo blokelių pertvara;

AKTUALIŲ VERTINGŲJŲ SAVYBIŲ (VS) LENTELĖ			
VS NR.	VS PAVADINIMAS	VS BŪKLĖ (2024)	POVEIKIS (VS) TD RŪŠIS saugoma
VS1	3 a. su pastoge, 4 a. ŠV fasado rizalituose		saugoma
VS2	Sudėtinis, simetrinio plano, sudarytas iš 3a. su pastoge pagrindinio tūrio, šoninių ir centrinio rizalitų, kurie ŠV dalyje yra 4 a. ir po visu pastatu įrengto pusrūsio		saugoma
VS3	Koridorinis pusrūsio ir 1-3 a. planas su vestibuliu 1a. ir laiptinėmis centrinėje ir šoninėje pastato (PV, ŠR) dalyse		saugoma
VS4	Kapitalinės sienos – kapitalinių sienų tinklas		saugoma
VS5	ŠV įėjimo portalo architektūrinio sprendimo visuma	būklė gera	saugoma
VS6	Gelžbetoninės tarpaukščių perdangos	būklė gera	dėl lifto, kertamos angos saugoma
VS7	Stalių ir kitų medžiagų gaminiai - vėdinimo angų grotelės patalpose Nr. P-19, 3, 4, 9, 12, 39, 41, 45 ir 66 (po 1 vnt. patalpose nr. P-19, 3, 12, 41; 2 vnt. - patalpose nr. 4, 9, 39, 45; 3 vnt. - patalpoje Nr. 66; būklė patenkinama; FF Nr. 72, 76-77, 80; 2021 m.)	būklė patenkinama	saugoma
VS8	ŠV centrinio įėjimo medinių, dvigubų, dvivėrių durų tipas	būklė gera	saugoma
VS9	Grindų dangos - keraminių plytelių danga centrinės laiptinės 1 ir 2 a. ir šoninių laiptinių aikštelėse, 1 a. vestibulyje ir koridoriuose Nr. 1 ir 13, pusrūsio koridoriuje Nr. P-9 ir patalpoje Nr. P-4	būklė patenkinama	saugoma

SUTARTINIAI ŽENKLAI

- Gaisro pavojaus mygtukas
- Gaisro daviklis dūminis
- Gaisro signalizatorius vidinis
- Blykstė
- Gaisro daviklis dūminis su nuotoline indikacija (virš lubų)
- Gaisro pavojaus signalizacijos pultas
- Išėjimo modulis

PAGR. PASTATO PATALPŲ EKSPLIKACIJA		
Eil. Nr.	Patalpos pavadinimas	Plotas, m²
1C3p		
1-1	Koridorius	156.20
1-2	Klasė	46.11
1-3	Klasė	46.76
1-4	Klasė	42.31
1-5	Klasė	50.21
1-6	Koridorius	4.18
1-7	Prausykla	3.45
1-8	WC	7.56
1-9	Klasė	30.10
1-10	Elėkos kabinetas	26.12
1-11	Kabinetas	31.73
1-12	Klasė	31.26
1-13	Koridorius	4.86
1-14	Prausykla	4.42
1-15	WC	9.68
1-16	Klasė	46.13
1-17	Klasė	42.13
1-18	Klasė	42.56
1-19	Klasė	49.58
1-20	Tambūras	7.78
Iš viso:		685.82

Neprojektuojamos patalpos  
Projektuojamos patalpos

PRIESTATO PATALPŲ EKSPLIKACIJA		
Eil. Nr.	Patalpos pavadinimas	Plotas, m²
2C5p		
1-1'	Tambūras	29.98
1-2'	Koridorius	23.98
1-3'	Koridorius	3.51
1-4'	Sporto patalpa	26.71
1-5'	Koridorius	4.10
1-6'	Koridorius	46.39
1-7'	Koridorius	10.01
1-8'	Gdytojo kabinetas	34.72
1-9'	Dušai	47.84
1-10'	Prausykla	1.43
1-11'	WC	1.50
1-12'	Prausykla	1.43
1-13'	WC	1.50
1-14'	Dušai	20.64
1-15'	Sporto salė	239.54
1-16'	Ūkio patalpa	89.70
Iš viso:		795.40

0 1 2 3 4 5 m

0	2024 10	Statybos darbų leidimui ir rangos konkursui			
LAIDA	DATA	Laidos statusas ir išleidimo priežastis (jei taikoma)		PROJEKTO PAVADINIMAS:	
KVAL. DOK. NR.	UAB "Enero, Trakų g. 3/2, LT 01123 Vilnius; Tel. 861685768; El.p.: info@enero.lt		Mokyklos (lietuvų švietimo draugijos „Saulė“ rūmų pastato (10710) Savanorių pr. 46, Kaune, kapitalinio remonto projektas		
			Techninis darbo projektas		
			BRĖŽINYS:		
			PIRMO AUKŠTO PLANAS, M 1:250		
A 1971 0576	PV	J. Padvarskaitė-Vensloviienė		LAIDA	
24656/A0521	PDV	Vaidas Jozonis		0	
19109	Proj. autorius	Rimantas Birbilas			
KALBOS TRUMP. LT	STATYTOJAS (UŽSAKOVAS):		ŽYMUO:	LAPAS	LAPŲ
	Kauno "Saulės" gimnazija, Savanorių pr. 46, LT-44209 Kaunas			1	1

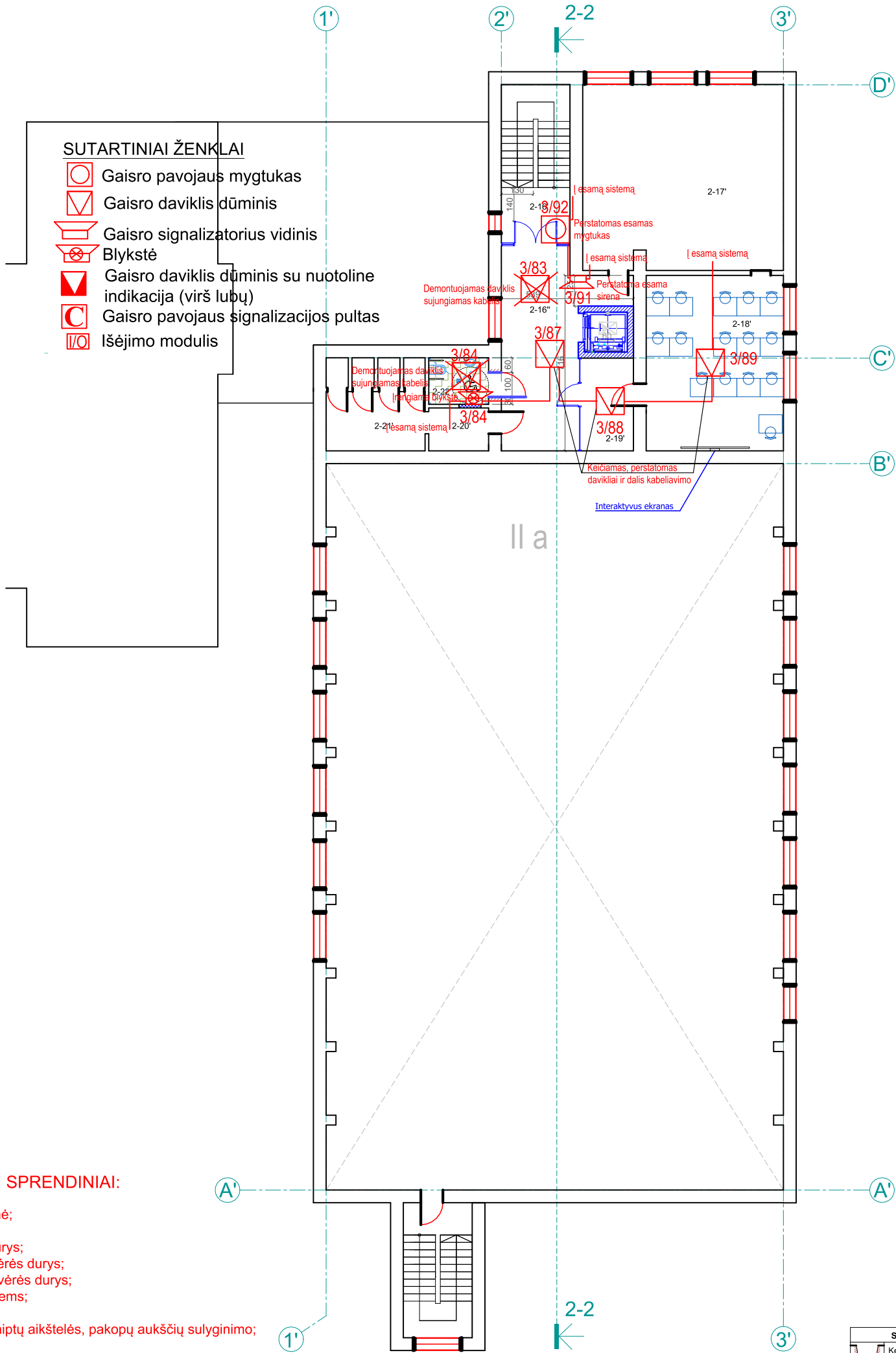

NUMATOMI PROJEKTINIAI SPRENDINIAI:

- Irengiamas liftas, šachta mūrinė;
- Didinama anga sienoje;
- Kertama anga, perkeliamos durys;
- Irengiamos priešdūminės dvivėrės durys;
- Irengiamos priešdūminės vienvėrės durys;
- Irengiamas keltuvas neįgaliesiems;
- Perkeliamas radiatorius?
- Irengiama grindų pakyla, dėl laiptų aikštelės, pakopų aukščių sulyginimo;
- Irengiamas pandusas;
- Irengiami nauji laipteliai;
- Išmontuojamos esamos durys;
- Demontuojama stiklo blokelių pertvara;
- Kertama anga į neįgaliųjų WC iš koridoriaus pusės;
- Kertama nauja durų anga iš patalpos 2-30 į 2-31;
- Direktorės kabinetas sukeičiamas su raštine;

PAGR. PASTATO PATALPŲ EKSPLIKACIJA		
Eil. Nr.	Patalpos pavadinimas	Plotas, m²
1C3p		
2-21	Koridorius	152.20
2-22	Klasė	37.17
2-23	Biologijos kabinetas	57.44
2-24	Klasė	39.17
2-25	Matematikos kabinetas	49.33
2-26	Koridorius	4.67
2-27	Prausykla	3.68
2-28	WC	7.57
2-29	Klasė	36.86
2-30	Raštinė	16.42
2-31	Direktorės kabinetas	22.19
2-32	Literatūros kabinetas	54.99
2-33	Klasė	35.11
2-34	Koridorius	5.42
2-35	Prausykla	4.31
2-36	WC	9.13
2-37	Fizikos kabinetas	48.62
2-38	Braižybos kabinetas	45.00
2-39	Literatūros kabinetas	45.64
2-40	Istorijos kabinetas	45.16
Iš viso:		717.70

PRIESTATO PATALPŲ EKSPLIKACIJA		
Eil. Nr.	Patalpos pavadinimas	Plotas, m²
2C5p		
2-16'	Tambūras	6.30
2-16''	Tambūras	37.47
2-17'	Chemijos kabinetas	65.35
2-18'	Chemijos kabinetas	29.68
2-19'	Sandėlis	8.96
2-20'	Prausykla	4.89
2-21'	WC	15.88
2-22'	ŽN WC	4.99
Iš viso:		173.49

SUTARTINIAI ŽYMĖJIMAI	
	Kertamos angos
	Platinamos angos
	Užtaisomos angos (GK)
	Naujai įrengiamos GK pertvaros
	Naujai įrengiamos GK pertvaros
	Naujai įrengiamos mūrinės pertvaros
	Projektuojami nauji stalių gaminiai (durys)
	Vertingoji savybė — keraminių plytelių danga
	Pakabinamos lubos
	Fotofiksacijos vieta
	Naujai projektuojama kompiuterinė vieta

Neprojektuojamos patalpos  
Projektuojamos patalpos

0 1 2 3 4 5 m

0	2024 10	Statybos darbų leidimui ir rangos konkursui		
LAIDA	DATA	Laidos statusas ir išleidimo priežastis (jei taikoma)		PROJEKTO PAVADINIMAS:  Mokyklos (lietuvių švietimo draugijos „Saulė“ rūmų pastato (10710) Savanorių pr. 46, Kaune, kapitalinio remonto projektas  Techninis darbo projektas  BRĖŽINYS:  ANTRO AUKŠTO PLANAS, M 1:250  ŽYMUO:  ENERO-143(2024)-TDP-GSS-B3
KVAL. DOK. NR.	UAB "Enero, Trakų g. 3/2, LT 01123 Vilnius; Tel. 861685768; Elp.: info@enero.lt			
A 1971 0576	PV	J. Padvarskaitė-Vensloviienė		
24656/A0521	PDV	Vaidas Jozonis		
19109	Proj. autorius	Rimantas Birbilas		
KALBOS TRUMP. LT	STATYTOJAS (UŽSAKOVAS):  Kauno "Saulės" gimnazija, Savanorių pr. 46, LT-44209 Kaunas			LAPAS  1
				LAPŲ  1

0	2024 10	Statybos darbų leidimui ir rangos konkursui			
LAIDA	DATA	Laidos statusas ir išleidimo priežastis (jei taikoma)		PROJEKTO PAVADINIMAS:	
KVAL. DOK. NR.	UAB "Enero, Trakų g. 3/2, LT 01123 Vilnius; Tel. 861685768; Elp.: info@enero.lt			Mokyklos (lietuvių švietimo draugijos „Saulė“ rūmų pastato (10710) Savanorių pr. 46, Kaune, kapitalinio remonto projektas	
				Techninis darbo projektas	
A 1971 0576	PV	J. Padvarskaitė-Vensloviienė		BRĖŽINYS:	
24656/A0521	PDV	Vaidas Jozonis		TREČIO AUKŠTO PLANAS, M 1:250	
19109	Proj. autorius	Rimantas Birbilas		0	
KALBOS TRUMP. LT	STATYTOJAS (UŽSAKOVAS):			ŽYMUO:	LAPAS
	Kauno "Saulės" gimnazija, Savanorių pr. 46, LT-44209 Kaunas			ENERO-143(2024)-TDP-GSS-B4	1
					LAPŲ
					1





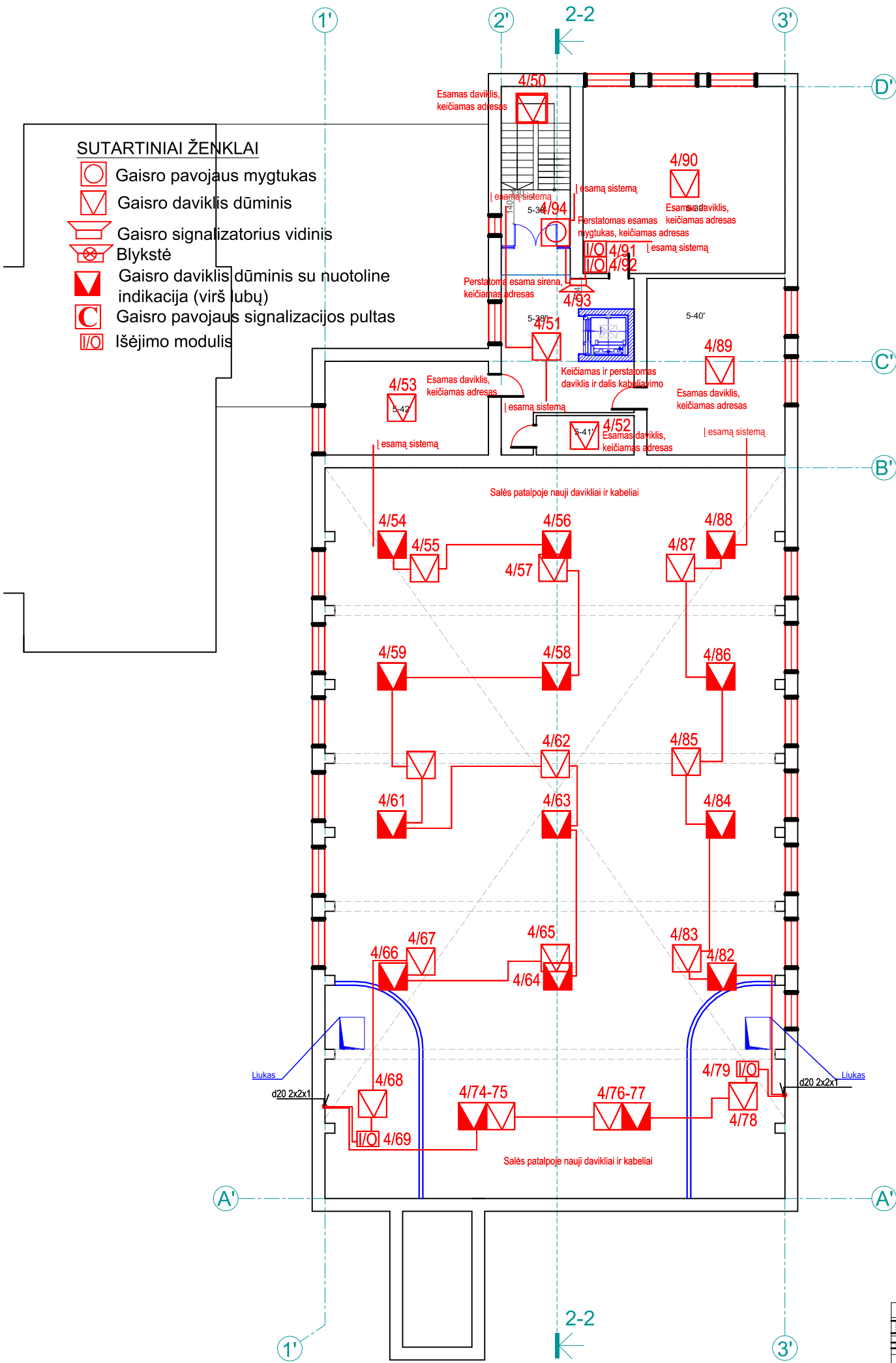

SUTARTINIAI ŽYMĖJIMAI	
	Kertamos angos
	Platinamos angos
	Užtaisomos angos (GK)
	Naujai įrengiamos GK pertvaros
	Naujai įrengiamos GK pertvaros
	Naujai įrengiamos mūrinės pertvaros
	Projektuojami nauji stalių gaminiai (durys)
	Vertingoji savybė — keraminių plytelių danga
	Pakabinamos lubos
	Fotofiksacijos vieta
	Naujai projektuojama kompiuterinė vieta

PRIESTATO PATALPŲ EKSPLIKACIJA		
Eil. Nr.	Patalpos pavadinimas	Plotas, m²
2C5p		
5-38*	Koridorius*	6.30
5-38*	Koridorius*	30.45
5-39*	Istorijos kabinetas*	65.84
5-40*	Vokiečių k. kabinetas*	39.51
5-41*	Sandėlis*	9.37
5-42*	Stomatologijos kabinetas*	26.74
Iš viso:		180.38

\* — Neprojektuojamos patalpos

0 1 2 3 4 5 m

0	2024 10	Statybos darbų leidimui ir rangos konkursui		PROJEKTO PAVADINIMAS:		
LAIDA	DATA	Laidos statusas ir išleidimo priežastis (jei taikoma)		Mokyklos (lietuvių švietimo draugijos „Saulė“ rūmų pastato (10710) Savanorių pr. 46, Kaune, kapitalinio remonto projektas		
KVAL. DOK. NR.	UAB "Enero, Trakų g. 3/2, LT 01123 Vilnius; Tel. 861685768; El.p.: info@enero.lt			Techninis darbo projektas		
A 1971 0576	PV	J. Padvorskaitė-Vensloviienė		BRĖŽINYS:		LAIDA
24656/A0521	PDV	Vaidas Jozonis		PENKTO AUKŠTO PLANAS, M 1:250		0
19109	Proj. autorius	Rimantas Birbilas		ŽYMUO:		LAPAS
KALBOS TRUMP. LT	STATYTOJAS (UŽSAKOVAS):		Kauno "Saulės" gimnazija, Savanorių pr. 46, LT-44209 Kaunas		ENERO-143(2024)-TDP-GSS-B6	LAPŲ
						1
						1

SUTARTINIAI ŽYMĖJIMAI	
	Kertamos angos
	Platinamos angos
	Užtaisomos angos (GK)
	Naujai įrengiamos GK pertvaros
	Naujai įrengiamos GK pertvaros
	Naujai įrengiamos mūrinės pertvaros
	Projektuojami nauji stalių gaminiai (dursys)
	Vertingoji savybė — keraminių plytelių danga
	Pakabinamos lubos
	Fotofiksacijos vieta
	Naujai projektuojama kompiuterinė vieta

AKTUALIŲ VERTINGŲJŲ SAVYBIŲ (VS) LENTELĖ			
VS NR.	VS PAVADINIMAS	VS BŪKLĖ (2024)	POVEIKIS (VS) TO RŪŠIS
VS1	3 a. su pastoge, 4 a. ŠV fasado rizalituose		saugoma
VS2	Sudėtinis, simetrinio plano, sudarytas iš 3a. su pastoge pagrindinio tūrio, šoninių ir centrinio rizalitų, kurie ŠV dalyje yra 4 a. ir po visu pastatu įrengto pusrūsio		saugoma
VS3	Koridorinis pusrūsio ir 1-3 a. planas su vestibuliu 1a. ir laiptinėmis centrinėje ir šoninėje pastato (PV, ŠR) dalyse		saugoma
VS4	Kapitalinės sienos – kapitalinių sienų tinklas		saugoma
VS5	ŠV įėjimo portalo architektūrinio sprendimo visuma	būklė gera	saugoma
VS6	Gelžbetoninės tarpaukščių perdangos	būklė gera	dėl lifto, kertamos angos saugoma
VS7	Stalių ir kitų medžiagų gaminiai - vėdinimo angų grotelės patalpose Nr. P-19, 3, 4, 9, 12, 39, 41, 45 ir 66 (po 1 vnt. patalpose nr. P-19, 3, 12, 41; 2 vnt. - patalpose nr. 4, 9, 39, 45; 3 vnt. - patalpoje Nr. 66; būklė patenkinama; FF Nr. 72, 76-77, 80; 2021 m.)	būklė patenkinama	
VS8	ŠV centrinio įėjimo medinių, dvigubų, dvivėrių durų tipas	būklė gera	saugoma
VS9	Grindų dangos - keraminių plytelių danga centrinės laiptinės 1 ir 2 a. ir šoninių laiptinių aikštelėse, 1 a. vestibulyje ir kondoriuose Nr. 1 ir 13, pusrūsio koridoriuje Nr. P-9 ir patalpoje Nr. P-4	būklė patenkinama	saugoma

SUTARTINIAI ŽENKLAI

- KS1 Komutacinė spinta  
A06-07 ER lizdas  
WA18 WIFI vieta  
Optinio kabelio 8 sk. SM trasa  
Ryšio (UTP) kabelio trasa

NUMATOMI PROJEKTINIAI SPRENDINIAI:

- Įrengiamas liftas, šachta mūrinė;
- Didinama anga sienoje;
- Kertama anga, perkeliama durys;
- Įrengiamos priedūminės dvivėrės durys;

PAGR. PASTATO PATALPŲ EKSPLIKACIJA		
Eil. Nr.	Patalpos pavadinimas	Plotas, m²
1C3p		
P-1	Stalių dirbtuvės	35.82
P-2	Stalių dirbtuvės	90.03
P-3	Stalių dirbtuvės	43.20
P-4	Sandėlis	15.12
P-5	Sandėlis	39.76
P-6	Ūkio patalpa	4.60
P-7	Ūkio patalpa	9.20
P-8	Ūkio patalpa	29.74
P-9	Koridorius	69.54
P-10	Rūbinė	26.23
P-11	Sandėlis	3.78
P-12	El. skydinė	5.04
P-13	Rūbinė	30.49
P-14	Koridorius	64.92
P-15	Sandėlis	29.69
P-16	Koridorius	10.06
P-17	WC	4.51
P-18	Koridorius	4.47
P-19	Virtuvė	8.98
P-20	Kambarys	14.24
P-21	Kambarys	15.30
P-22	Rūbinė	36.54
P-23	Archyvas	19.21
P-24	Archyvas	22.49
P-25	Sandėlis	48.46
Iš viso:		679.85

Neprojektuojamos patalpos  
Projektuojamos patalpos

PRIESTATO PATALPŲ EKSPLIKACIJA		
Eil. Nr.	Patalpos pavadinimas	Plotas, m²
2C5p		
P-1'	Koridorius	20.08
P-1"	Koridorius	44.23
P-2'	Stalių dirbtuvės	33.72
P-3'	Prausykla	22.77
P-4'	Sandėlis	14.58
P-5'	Sandėlis	5.40
P-6'	Koridorius	3.69
P-7'	Sandėlis	13.90
P-8'	Sandėlis	7.89
P-9'	Sandėlis	47.84
P-10'	Sandėlis	5.55
P-11'	Sandėlis	5.64
P-12'	Sandėlis	7.68
P-13'	Sandėlis	16.64
P-14'	Sandėlis	22.36
P-15'	Valgykla	239.54
P-16'	Valgykla	89.70
P-17'	Valgykla	17.36
P-18'	Valgykla	25.40
P-19'	Pagalbinė patalpa	11.12
P-20'	Sandėlis	20.84
P-21'	Sandėlis	19.56
P-22'	Valgykla	15.08
P-23'	Sandėlis	2.75
P-24'	Valgykla	15.00
P-25'	Valgykla	2.75
P-26'	Koridorius	51.03
P-27'	Sandėlis	5.90
P-28'	Sandėlis	2.55
P-29'	Koridorius	2.15
P-30'	Prausykla	1.04
P-31'	WC	1.24
P-32'	Ūkio patalpa	0.88
P-33'	Dušas	1.04
P-34'	Dušas	7.56
P-35'	Pagalbinė	16.57
Iš viso:		807.12

0 1 2 3 4 5 m

0	2024 10	Statybos darbų leidimui ir rangos konkursui				
LAIDA	DATA	Laidos statusas ir išleidimo priežastis (jei taikoma)		PROJEKTO PAVADINIMAS:		
KVAL. DOK. NR.	UAB "Enero, Trakų g. 3/2, LT 01123 Vilnius; Tel. 861685768; El.p.: info@enero.lt		Mokyklos (lietuvių švietimo draugijos „Saulė“ rūmų pastato (10710) Savanorių pr. 46, Kaune, kapitalinio remonto projektas			
			Techninis darbo projektas			
A 1971 0576	PV	J. Padvarskaitė-Vensloviienė	BRĖŽINYS:		LAIDA	
24656/A0521	PDV	Vaidas Jozonis	PUSTRŪSIO PLANAS, M 1:250		0	
19109	Proj. autorius	Rimantas Birbilas				
KALBOS TRUMP. LT	STATYTOJAS (UŽSAKOVAS):			ŽYMUO:	LAPAS	LAPŲ
	Kauno "Saulės" gimnazija, Savanorių pr. 46, LT-44209 Kaunas				1	1

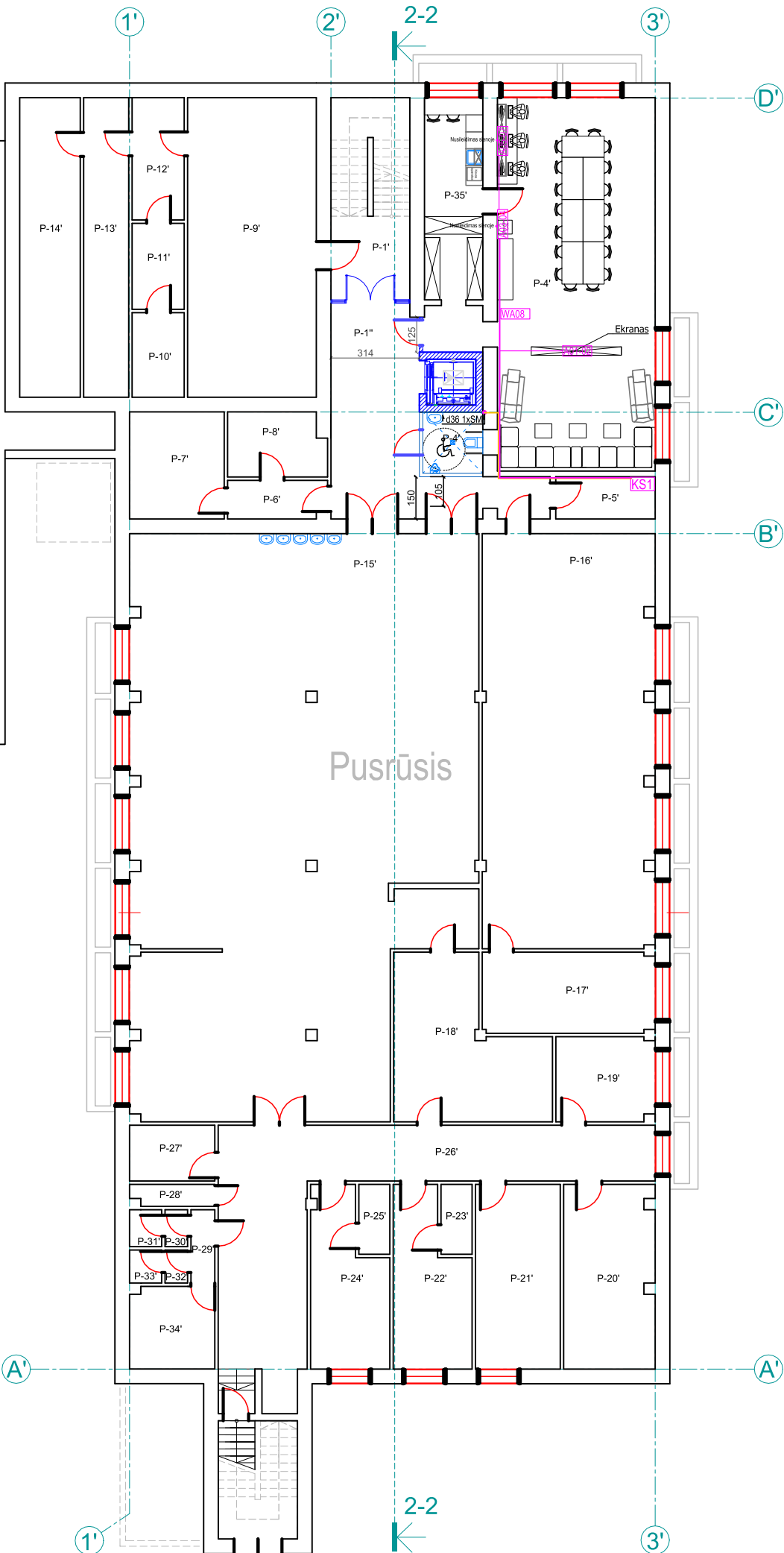

SUTARTINIAI ŽYMĖJIMAI	
	Kertamos angos
	Platinamos angos
	Užtaisomos angos (GK)
	Naujai įrengiamos GK pertvaros
	Naujai įrengiamos GK pertvaros
	Naujai įrengiamos mūrinės pertvaros
	Projektuojami nauji stalių gaminiai (durys)
	Vertingoji savybė — keraminių plytelių danga
	Pakabinamos lubos
	Fotofiksacijos vieta
	Naujai projektuojama kompiuterinė vieta

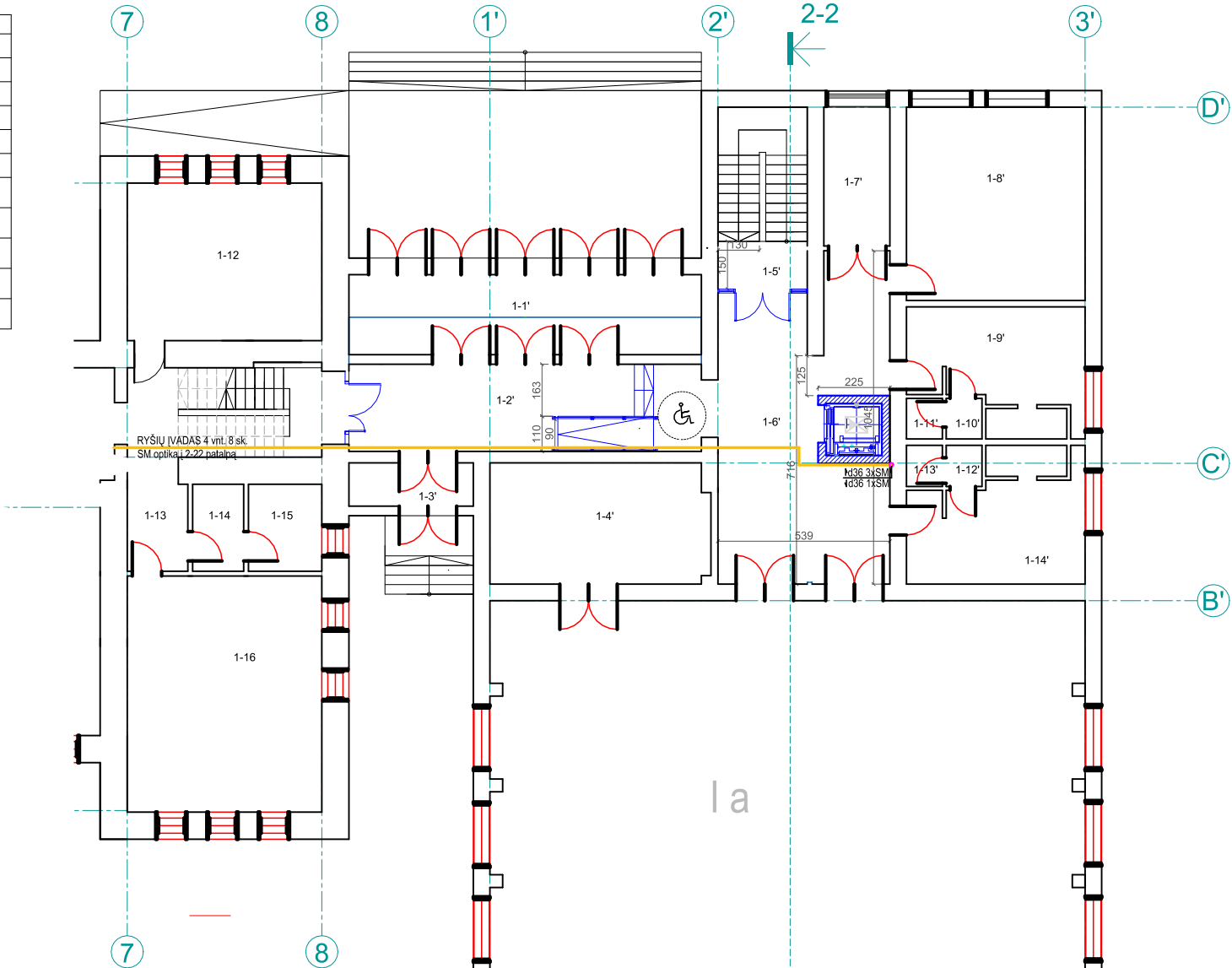

NUMATOMI PROJEKTINIAI SPRENDINIAI:

- Įrengiamas liftas, šachta mūrinė;
- Didinama anga sienoje;
- Kertama anga, perkeliamos durys;
- Įrengiamos priešdūminės dvivėrės durys;
- Įrengiamos priešdūminės vienvėrės durys;
- Įrengiamas keltuvas neįgaliesiems;
- Perkeliamas radiatorius?
- Įrengiama grindų pakyla, dėl laiptų aikštelės, pakopų aukščių sulginimo (žr. pjūvį 3-3);
- Įrengiamas pandusas;
- Įrengiami nauji laipteliai;
- Išmontuojamos esamos durys;
- Demontuojama stiklo blokelių pertvara;

AKTUALIŲ VERTINGŲJŲ SAVYBIŲ (VS) LENTELĖ			
VS NR.	VS PAVADINIMAS	VS BŪKLĖ (2024)	POVEIKIS (VS) TD RŪŠIS
VS1	3 a. su pastoge, 4 a. ŠV fasado rizalituose		saugoma
VS2	Sudėtinis, simetrinio plano, sudarytas iš 3a. su pastoge pagrindinio tūrio, šoninių ir centrinio rizalitų, kurie ŠV dalyje yra 4 a. ir po visu pastatu įrengto pusrūsio		saugoma
VS3	Koridorinis pusrūsio ir 1-3 a. planas su vestibuliu 1a. ir laiptinėmis centrinėje ir šoninėje pastato (PV, ŠR) dalyse		saugoma
VS4	Kapitalinės sienos – kapitalinių sienų tinklas		saugoma
VS5	ŠV įėjimo portalo architektūrinio sprendimo visuma	būklė gera	saugoma
VS6	Gelžbetoninės tarpaukščių perdangos	būklė gera	dėl lifto, kertamos angos saugoma
VS7	Stalių ir kitų medžiagų gaminiai - vėdinimo angų grotelės patalpose Nr. P-19, 3, 4, 9, 12, 39, 41, 45 ir 66 (po 1 vnt. patalpose nr. P-19, 3, 12, 41; 2 vnt. - patalpose nr. 4, 9, 39, 45; 3 vnt. - patalpoje Nr. 66; būklė patenkinama; FF Nr. 72, 76-77, 80; 2021 m.)	būklė patenkinama	saugoma
VS8	ŠV centrinio įėjimo medinių, dvigubų, dvivėrių durų tipas	būklė gera	saugoma
VS9	Grindų dangos - keraminių plytelių danga centrinės laiptinės 1 ir 2 a. ir šoninių laiptinių aikštelėse, 1 a. vestibulyje ir koridoriuose Nr. 1 ir 13, pusrūsio koridoriuje Nr. P-9 ir patalpoje Nr. P-4	būklė patenkinama	saugoma

PAGR. PASTATO PATALPŲ EKSPLIKACIJA		
Eil. Nr.	Patalpos pavadinimas	Plotas, m²
1C3p		
1-1	Koridorius	156.20
1-2	Klasė	46.11
1-3	Klasė	46.76
1-4	Klasė	42.31
1-5	Klasė	50.21
1-6	Koridorius	4.18
1-7	Prausykla	3.45
1-8	WC	7.56
1-9	Klasė	30.10
1-10	Elėkos kabinetas	26.12
1-11	Kabinetas	31.73
1-12	Klasė	31.26
1-13	Koridorius	4.86
1-14	Prausykla	4.42
1-15	WC	9.68
1-16	Klasė	46.13
1-17	Klasė	42.13
1-18	Klasė	42.56
1-19	Klasė	49.58
1-20	Tambūras	7.78
Iš viso:		685.82

Neprojektuojamos patalpos  
Projektuojamos patalpos

PRIESTATO PATALPŲ EKSPLIKACIJA		
Eil. Nr.	Patalpos pavadinimas	Plotas, m²
2C5p		
1-1'	Tambūras	29.98
1-2'	Koridorius	23.98
1-3'	Koridorius	3.51
1-4'	Sporto patalpa	26.71
1-5'	Koridorius	4.10
1-6'	Koridorius	46.39
1-7'	Koridorius	10.01
1-8'	Gdytojo kabinetas	34.72
1-9'	Dušai	47.84
1-10'	Prausykla	1.43
1-11'	WC	1.50
1-12'	Prausykla	1.43
1-13'	WC	1.50
1-14'	Dušai	20.64
1-15'	Sporto salė	239.54
1-16'	Ūkio patalpa	89.70
Iš viso:		795.40

0 1 2 3 4 5 m

0	2024 10	Statybos darbų leidimui ir rangos konkursui				
LAIDA	DATA	Laidos statusas ir išleidimo priežastis (jei taikoma)		PROJEKTO PAVADINIMAS:  Mokyklos (lietuvių švietimo draugijos „Saulė“ rūmų pastato (10710) Savanorių pr. 46, Kaune, kapitalinio remonto projektas  Techninis darbo projektas		
KVAL. DOK. NR.	UAB "Enero, Trakų g. 3/2, LT 01123 Vilnius; Tel. 861685768; El.p.: info@enero.lt					
A 1971 0576	PV	J. Padvarskaitė-Vensloviene				
24656/A0521	PDV	Vaidas Jozonis				
19109	Proj. autorius	Rimantas Birbilas		PIRMO AUKŠTO PLANAS, M 1:250	LAIDA	
					0	
KALBOS TRUMP. LT	STATYTOJAS (UŽSAKOVAS):  Kauno "Saulės" gimnazija, Savanorių pr. 46, LT-44209 Kaunas			ŽYMUO:  ENERO-143(2024)-TDP-ER-B2	LAPAS	LAPŲ
					1	1

NUMATOMI PROJEKTINIAI SPRENDINIAI:

- Įrengiamas liftas, šachta mūrinė;
- Didinama anga sienoje;
- Kertama anga, perkeliamos durys;
- Įrengiamos priešdūminės dvivėrės durys;
- Įrengiamos priešdūminės vienvėrės durys;
- Įrengiamas keltuvas neįgaliesiems;
- Perkeliamas radiatorius?
- Įrengiama grindų pakyla, dėl laiptų aikštelės, pakopų aukščių sulyginimo;
- Įrengiamas pandusas;
- Įrengiami nauji laipteliai;
- Išmontuojamos esamos durys;
- Demontuojama stiklo blokelių pertvara;
- Kertama anga į neįgalųjų WC iš koridoriaus pusės;
- Kertama nauja durų anga iš patalpos 2-30 į 2-31;
- Direktorės kabinetas sukeičiamas su raštine;

PAGR. PASTATO PATALPŲ EKSPLIKACIJA		
Eil. Nr.	Patalpos pavadinimas	Plotas, m²
1C3p		
2-21	Koridorius	152.20
2-22	Klasė	37.17
2-23	Biologijos kabinetas	57.44
2-24	Klasė	39.17
2-25	Matematikos kabinetas	49.33
2-26	Koridorius	4.67
2-27	Prausykla	3.68
2-28	WC	7.57
2-29	Klasė	36.86
2-30	Raštinė	16.42
2-31	Direktorės kabinetas	22.19
2-32	Literatūros kabinetas	54.99
2-33	Klasė	35.11
2-34	Koridorius	5.42
2-35	Prausykla	4.31
2-36	WC	9.13
2-37	Fizikos kabinetas	48.62
2-38	Braižybos kabinetas	45.00
2-39	Literatūros kabinetas	45.64
2-40	Istorijos kabinetas	45.16
Iš viso:		717.70

Neprojektuojamos patalpos  
Projektuojamos patalpos

PRIESTATO PATALPŲ EKSPLIKACIJA		
Eil. Nr.	Patalpos pavadinimas	Plotas, m²
2C5p		
2-16'	Tambūras	6.30
2-16"	Tambūras	37.47
2-17'	Chemijos kabinetas	65.35
2-18'	Chemijos kabinetas	29.68
2-19'	Sandėlis	8.96
2-20'	Prausykla	4.89
2-21'	WC	15.88
2-22'	ŽN WC	4.99
Iš viso:		173.49

0 1 2 3 4 5 m

0	2024 10	Statybos darbų leidimui ir rangos konkursui				
LAIDA	DATA	Laidos statusas ir išleidimo priežastis (jei taikoma)		PROJEKTO PAVADINIMAS:  Mokyklos (lietuvių švietimo draugijos „Saulė“ rūmų pastato (10710) Savanorių pr. 46, Kaune, kapitalinio remonto projektas  Techninis darbo projektas		
KVAL. DOK. NR.	UAB "Enero, Trakų g. 3/2, LT 01123 Vilnius; Tel. 861685768; El.p.: info@enero.lt					
A 1971 0576	PV	J. Padvarskaitė-Vensloviienė	BRĖŽINYS:		LAIDA	
24656/A0521	PDV	Vaidas Jozonis	ANTRO AUKŠTO PLANAS, M 1:250			
19109	Proj. autorius	Rimantas Birbilas			0	
KALBOS TRUMP. LT	STATYTOJAS (UŽSAKOVAS):  Kauno "Saulės" gimnazija, Savanorių pr. 46, LT-44209 Kaunas			ZYMUO:  ENERO-143(2024)-TDP-ER-B3	LAPAS  1	LAPŲ  1

- SUTARTINIAI ŽENKLAI
- KS3 Komutacinė spinta
  - A06-07 ER lizdas
  - WA18 WiFi vieta
  - HDMI HDMI lizdas
  - Optinio kabelio 8 sk. SM trasa
  - Ryšio (UTP) kabelio trasa
  - HDMI kabelio trasa

NUMATOMI PROJEKTINIAI SPRENDINIAI:

- Įrengiamas liftas, šachta mūrinė;
- Didinama anga sienoje;
- Kertama anga, perkeliama durys;
- Įrengiamos priešdūminės dvivėrės durys;
- Įrengiamos priešdūminės vienvėrės durys;
- Įrengiamas keltuvas neįgaliesiems;
- Perkeliama radiatorius?
- Įrengiama grindų pakyla, dėl laiptų aikštelės, pakopų aukščių sulyginimo;
- Įrengiamas pandusas;
- Įrengiami nauji laipteliai;
- Išmontuojamos esamos durys;
- Demontuojama stiklo blokelių pertvara;
- Kertama anga į neįgaliųjų WC iš koridoriaus pusės;
- Kertama nauja durų anga iš patalpos 2-30 į 2-31;
- Direktorės kabinetas sukeičiamas su raštine;
- Nuardomi laipteliai į patalpą 3-52;
- Formuojama pakyla, pandusas;
- Robotikos kūrybinių dirbtuvių įrengimas: grindų, sienų, lubų remontas; vedinimo sistemos įrengimas, elektros, kompiuterinių tinklų pertvarkymas, apšvietimo projektavimas;
- Įrengiamas neįgaliųjų WC;

PAGR. PASTATO PATALPŲ EKSPLIKACIJA		
Eil. Nr.	Patalpos pavadinimas	Plotas, m²
1C3p		
3-41	Koridorius	151.01
3-42	Direktorės pavaduot. kab.	27.75
3-43	Ūkio patalpa	11.10
3-44	Klasė	10.50
3-45	Kabinetas	45.42
3-46	Rusų literatūros kabinetas	39.60
3-47	Muzikos kabinetas	51.15
3-48	Koridorius	5.02
3-49	Prausykla	3.20
3-50	WC	5.56
3-51	Klasė	37.80
3-52	Biblioteka	96.81
3-53	Klasė	38.42
3-54	Koridorius	5.35
3-55	WC	2.23
3-55a	WC tambūras	3.40
3-56	WC	4.42
3-57	Klasė	47.42
3-58	Rusų kalb. kabinetas	43.86
3-59	Robotikos kūrybinės dirbtuvės Nr.1	47.52
3-60	Robotikos kūrybinės dirbtuvės Nr.2	45.32
Iš viso:		724.56

PRIESTATO PATALPŲ EKSPLIKACIJA		
Eil. Nr.	Patalpos pavadinimas	Plotas, m²
2C5p		
3-23'	Koridorius	6.30
3-23'	Koridorius	37.47
3-24'	Fizikos kabinetas	65.67
3-25'	Fizikos kabinetas	29.68
3-26'	Sandėlis	8.96
3-27'	Prausykla	4.92
3-28'	WC	15.88
3-29'	ŽN WC	4.99
Iš viso:		179.29

0 1 2 3 4 5 m

0	2024 10	Statybos darbų leidimui ir rangos konkursui				
LAIDA	DATA	Laidos statusas ir išleidimo priežastis (jei taikoma)		PROJEKTO PAVADINIMAS:  Mokyklos (lietuvių švietimo draugijos „Saulė“ rūmų pastato (10710) Savanorių pr. 46, Kaune, kapitalinio remonto projektas  Techninis darbo projektas		
KVAL. DOK. NR.	UAB "Enero, Trakų g. 3/2, LT 01123 Vilnius; Tel. 861685768; El.p.: info@enero.lt					
A 1971 0576	PV	J. Padvarskaitė-Vensloviienė	BRĖŽINYS:		LAIDA	
24656/A0521	PDV	Vaidas Jozonis	TREČIO AUKŠTO PLANAS, M 1:250			0
19109	Proj. autorius	Rimantas Birbilas				
KALBOS TRUMP. LT	STATYTOJAS (UŽSAKOVAS):		ŽYMUO:	LAPAS	LAPŲ	
	Kauno "Saulės" gimnazija, Savanorių pr. 46, LT-44209 Kaunas			1	1	
			ENERO-143(2024)-TDP-ER-B4			

Neprojektuojamos patalpos



PRIESTATO PATALPŲ EKSPLIKACIJA		
Eil. Nr.	Patalpos pavadinimas	Plotas, m²
2C5p		
4-30'	Koridorius	39.83
4-30"	Koridorius	39.83
4-31'	Matematikos kabinetas	65.67
4-32'	Matematikos kabinetas	17.64
4-33'	Rūbinė	21.84
4-34'	Rūbinė	26.32
4-35'	Aktų salė	508.00
4-35a'	Valytojos patalpa	2.00
4-35b'	Valytojos patalpa	2.00
4-36'	Rūbinė	8.41
4-36a'	Rūbinė	12.03
4-37'	Rūbinė	8.41
4-37a'	Rūbinė	12.03
4-38'	Rūbinė	9.88
		4.99
Iš viso:		733.99

Neprojektuojamos patalpos

0 1 2 3 4 5 m

0	2024 10	Statybos darbų leidimui ir rangos konkursui	
LAIDA	DATA	Laidos statusas ir išleidimo priežastis (jei taikoma)	
KVAL. DOK. NR.	UAB "Enero, Trakų g. 3/2, LT 01123 Vilnius; Tel. 861685768; El.p.: info@enero.lt		
A 1971 0576	PV	J. Padvarskaitė-Vensloviienė	
24656/A0521	PDV	Vaidas Jozonis	
19109	Proj. autorius	Rimantas Birbilas	
KALBOS TRUMP. LT	STATYTOJAS (UŽSAKOVAS): Kauno "Saulės" gimnazija, Savanorių pr. 46, LT-44209 Kaunas		
PROJEKTO PAVADINIMAS:		Mokyklos (lietuvių švietimo draugijos „Saulė“ rūmų pastato (10710) Savanorių pr. 46, Kaune, kapitalinio remonto projektas	
Techninis darbo projektas			
BRĖŽINYS:			LAIDA
MANSARDOS AUKŠTO PLANAS, M 1:250			0
ŽYMUO:			LAPAS
ENERO-143(2024)-TDP-ER-B5			LAPŲ
			1
			1

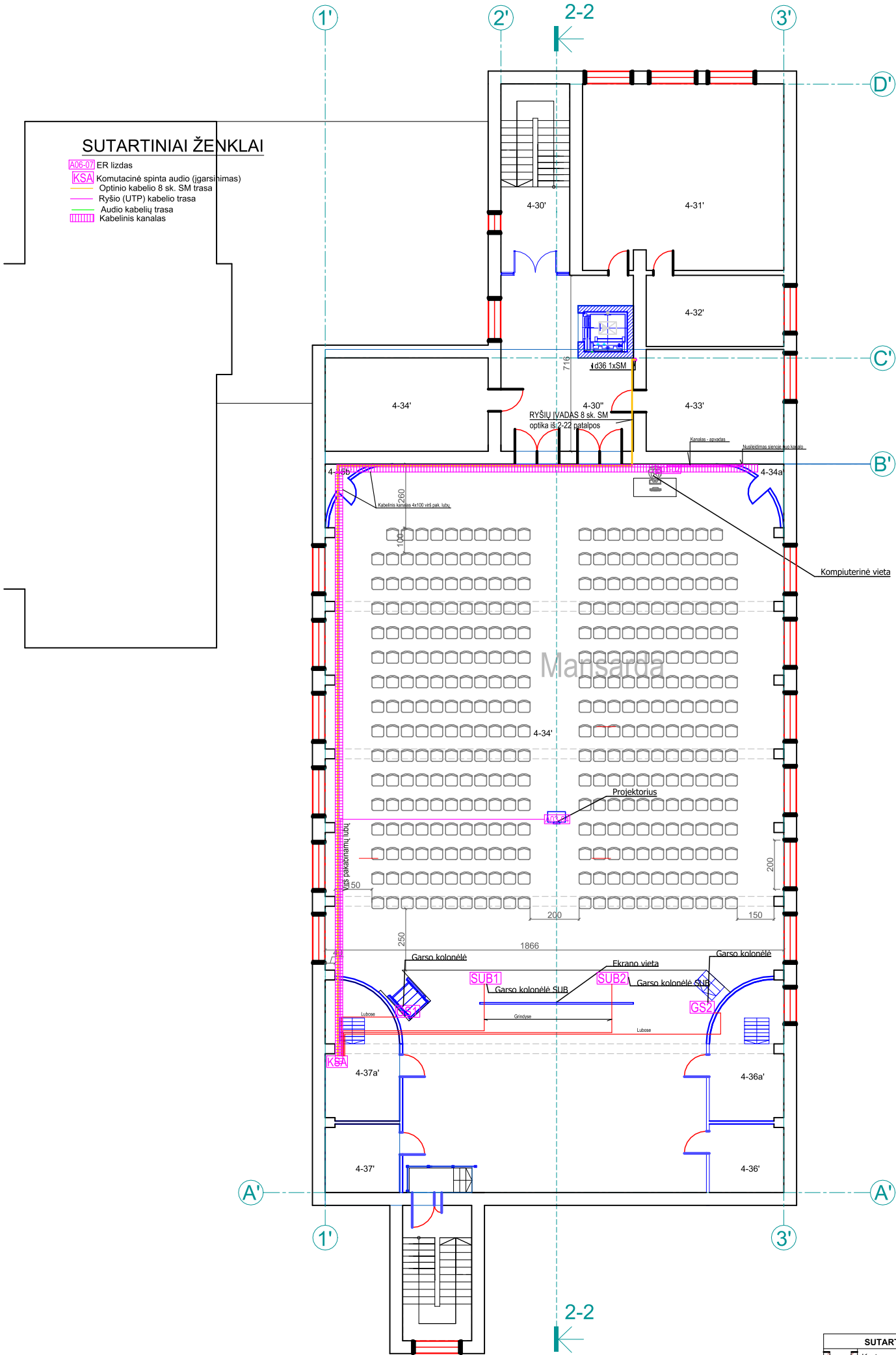

**Pastaba**

- prieš pradedant statybos darbus būtų paskirtas darbuotojas atsakingas už darbo saugos priemonių įvykdymą, darbininkai turi būti supažindinti su galima rizika, su darbais, keliančiais pavojų saugai ir sveikatai, darbininkai aprūpinami darbiniais rūbais, avalyne, apsauginiais šalmais ir diržais, bei kita būtina įranga;
- pašaliniai asmenys nepatektų į statybos aikštelę bei darbų vykdymo zoną;
- pavojingos zonos, kuriose gali veikti (atsirasti) pavojingi ir/arba kenksmingi veiksniai, turi būti aptvertos signaliniais aptvarais ir paženklintos saugos ir sveikatos apsaugos ženklais arba kitaip aiškiai pažymėtos;
- darbų vykdymui pavojingose zonose, kuriose nuolat veikia ar gali veikti (atsirasti) rizikos veiksniai, nepriklausantis nuo atliekamų darbų pobūdžio, turi būti išduota paskyra-leidimas.
- prieš pradedant remonto darbus turi būti parengtas statybos darbų technologijos projektas, kuriame nurodomas darbų nuoseklumas, ardomų perdangų išramstymo schemos, naudotini mechanizmai ir įrankiai, mechanizmų išdėstymo ir judėjimo kryptys; būtų paskirtas darbuotojas atsakingas už darbo saugos priemonių įvykdymą;
- žemės darbai prie esamų inžinerinių tinklų ir kitų statinių būtų vykdomi rankiniu būdu ir dalyvaujant atitinkamų žinybų atstovams;
- iškasos kraštai turi būti apsaugoti nuo įgriuvimo, būtina įrengti atitinkamus kasimo vietos sutvirtinimus;
- visos atviros kasimo darbo vietos turi būti tinkamai apsaugotos, pastatant laikinas užtvaras, perspėjimo ženklus;
- iškirtos angos perdangose visu perimetru turi būti aptvertos patikimais apsauginiais atitvarais;
- stebėti, kad nebūtų keliami kroviniai, kurių svoris didesnis už technikos keliamąją galią;
- nebūtų žmonių po keliamais kroviniais, o taip pat zonose, kur jie gali nukristi;
- nebūtų palikti pakabinti kroviniai darbo pertraukų metu;
- keliamų krovinių užkabimas bei perkėlimas būtų atliekamas patikrinta ir išbandyta įranga;
- kroviniai nebūtų perkeliama virš zonų, kur dirba žmonės;
- krovinių paėmimo įtaisų (stropų, traversų) krovininiai kabliai būtų su apsauginiais užraktais, kad krovinys negalėtų savaime iškristi;
- elementai ir konstrukcijos būtų užkabinti taip, kad jie būtų paduodami į montavimo vietą padėtyje, artimiausioje projektinei;
- nebūtų keliamos surenkamos konstrukcijos, neturinčios montavimo kilpų arba žymių, bei kurių negalima teisingai konstrukcijas prikabinti ir montuoti;
- pastatytos į projektinę padėtį konstrukcijos būtų atkabintos tiksliai po to, kai jos bus pastoviai įtvirtintos;
- darbininkai būtų aprūpinti spec. apranga ir individualios apsaugos
- priemonės, skirtos darbo vietai paaukštinti, turi būti stabilios, turėti lygų darbo paviršių bei didesnių kaip 5 mm plyšių. Jei jos aukštesnės kaip 1,3 m - privalo turėti aptvarus, apsaugančius darbuotojus ir daiktus nuo kritimo;
- darbininkai, esantys statybos aikštelėje privalo dėvėti apsauginius šalmus, liemenes;
- vietose, kur keliamos ir nuleidžiamos medžiagos ir kt., bei prie vamzdžių, kuriais nuleidžiamos atliekos, įrengiami aptvarai, užtvara, tinklas ir pan., kai vertikalus atstumas nuo angos krašto iki darbo ar žemės paviršiaus ties ta vieta didesnis nei 2 m.

Iškalant angas perdangose vadovautis parengtu statybos darbų technologijos projektu (būtina pateikti perdangų išramstymo (sustiprinimo) schemą ir kt.) bei statinio projekto konstrukcijų dalyje pateiktais reikalavimais.

**Orientacinis darbų atlikimo eiliškumas:**

Paruošiamieji darbai (patalpų atlaisvinimas, duobės pamatui iškasimas,...).  
Pamatų bei lifto šachtos konstrukcijų įrengimas.  
Patalpų perplanavimas, angų įrengimas/ užtaisymas,...  
Vidaus inžinerinių sistemų (šildymo-vėdinimo, vandentiekio nuotekų, elektrotechnika, apsauginė bei gaisro signalizacija, elektroniniai ryšiai, automatika) montavimas, derinimas, bandymai.  
Kiti statybos remonto darbai (panduso įrengimas, grindų lygio pakėlimas, durų keitimas).  
Lifto konstrukcijų montavimo darbai, derinimas, bandymas.  
Patalpų vidaus apdaila.  
Darbų etapiškumas aukštais pateiktas lapuose SO-B.02-1,2,3.

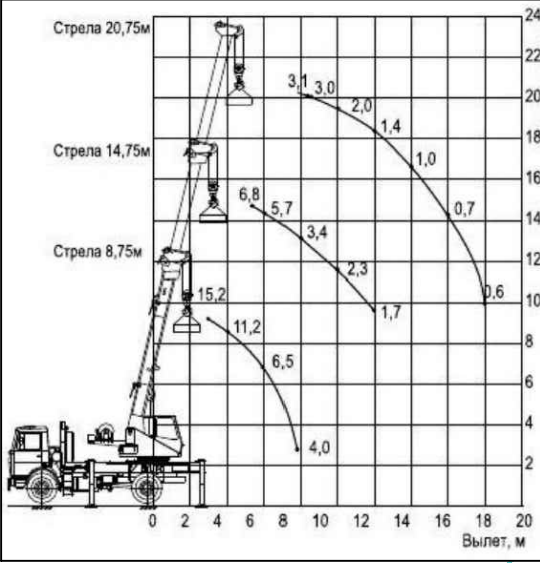

Krano techninės charakteristikos:	
keliamoji galia, t	15,2
strėlės ilgis, m	20,75
ilgis, m	8
plotis, m	2,5
max kėlimo aukštis, m	20,4

Vieta technikai laikinai sustoti medžiagų iškrovimui

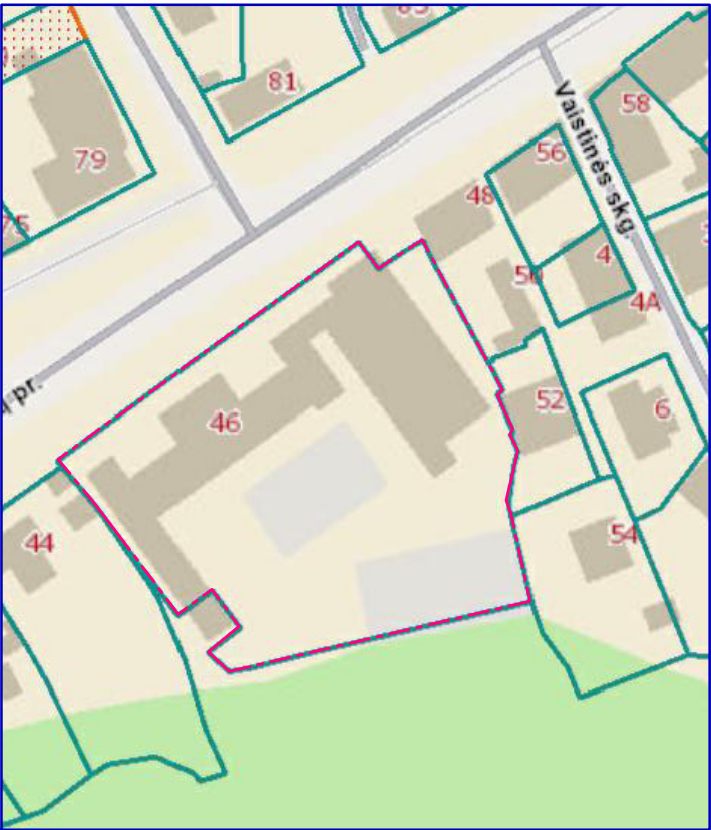
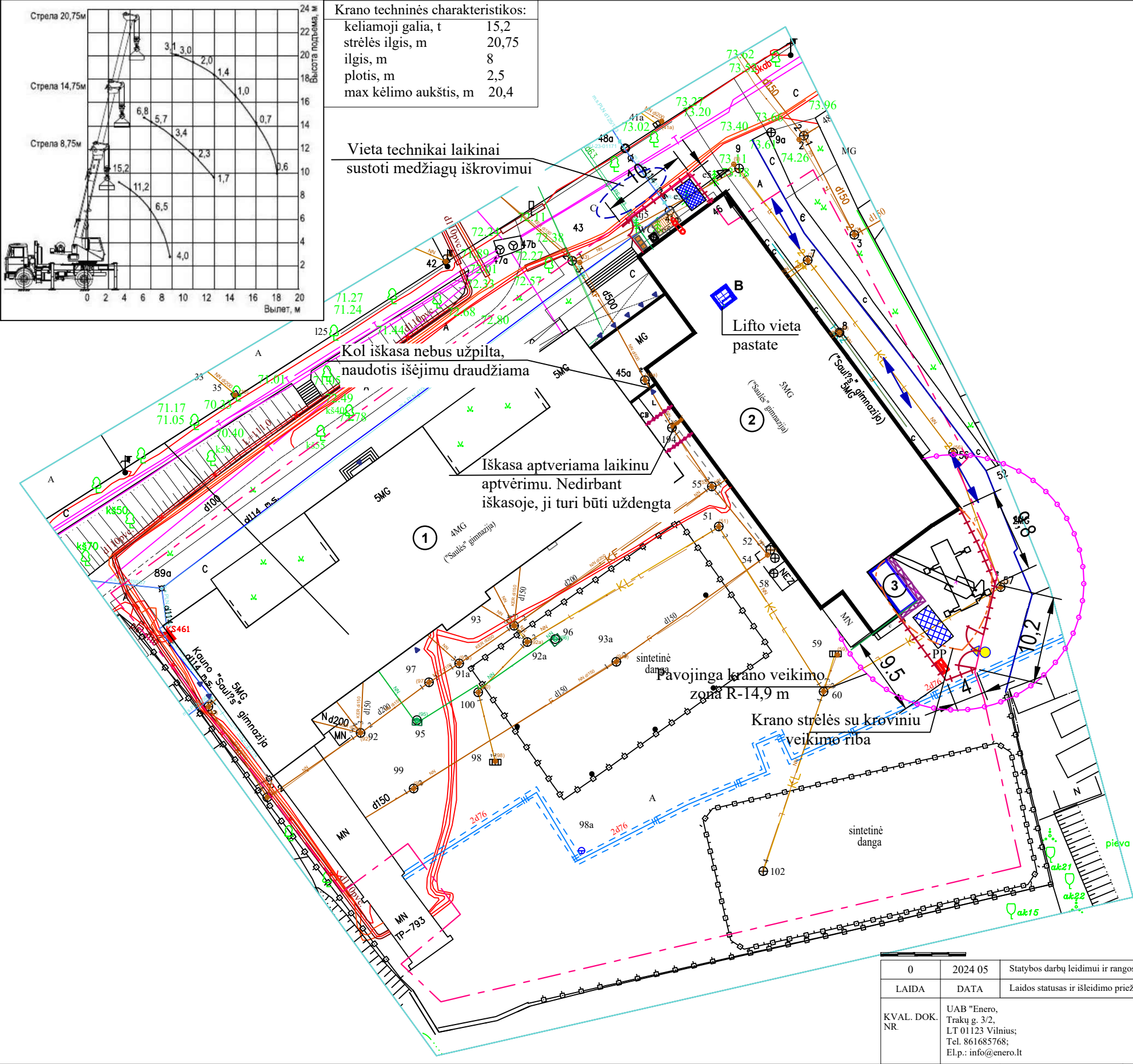

**SUTARTINIAI ŽYMĖJIMAI**

	Laikinas aptvėrimas
	Laikinas aptvėrimas STOP juosta
	Važiavimo kryptys
	WC
	Priešgaisrinis postas
	Statybinių atliekų konteinerio pastatymo vieta
	Buitinių atliekų konteinerių vieta
	Medžiagų sandėliavimo vietos
	Evakuacijos kryptys
	Statybinių atliekų šalinimo rankovė
	Krano strėlės su kroviniu veikimo riba
	Pavojinga krano veikimo zona

PAGRINDINIAI STATINIO RODIKLIAI		
	prieš remontą	po remonto
Sklypo plotas	6857 m²	nekinta
Pastato bendras plotas	6054,68 m²	nekinta
Pastato tūris	32345 m³	nekinta
Pastato aukštis	esamas	nekinta

SUTARTINIAI ŽYMĖJIMAI	
1	Sklypo riba
2	Remontuojamas gimnazijos pastatas
3	Remontuojamas gimnazijos priestatas
4	Įėjimai
A	Projektuojamas liftas pastato viduje
B	Projektuojamas liftas priestato viduje

0	2024 05	Statybos darbų leidimui ir rangos konkursui			
LAIDA	DATA	Laidos statusas ir išleidimo priežastis (jei taikoma)		PROJEKTO PAVADINIMAS:	
KVAL. DOK. NR.	UAB "Enero, Trakų g. 3/2, LT 01123 Vilnius; Tel. 861685768; El.p.: info@enero.lt			Mokyklos (lietuvių švietimo draugijos „Saulė“ rūmų pastato (10710)) Savanorių pr. 46, Kaune, kapitalinio remonto projektas	
				Projektiniai pasiūlymai	
A 1971 0576	PV	J. Padvarskaitė-Vensloviene	BREŽINYS:		LAIDA
Individualios veiklos vykdymo pažyma Nr.Nr.630896					0
26083	SO PDV	Snieguolė Kostukevičienė			
KALBOS TRUMP. LT	STATYTOJAS (UŽSAKOVAS): Kauno "Saulės" gimnazija, Savanorių pr. 46, LT-44209 Kaunas		ŽYMUO: ENERO-143(2024)-PP-SO-B.01		LAPAS
					LAPŲ
					1
					1



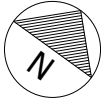

- Sutartiniai priešgaisrinių uždvarų žymėjimai
- REI 90 atsparumo ugniai priešgaisrinė uždvara
  - REI 60 atsparumo ugniai priešgaisrinė uždvara
  - EI45 atsparumo ugniai priešgaisrinė uždvara
- Sutartiniai evakuacijos kelių, inžinerinių sistemų ir kiti žymėjimai
- Priešgaisrinės durys, vartai
  - Durų užraktas LST EN 179, LST EN 1125
  - Gaisrinės signalizacijos pavojaus mygtukas
  - Miltelinis gesintuvas 6 kg, ABC tipo
  - Žmonių skaičius patalpose
  - Neįgalųjų saugos zona 1,2x0,85 m
  - Evakuacijos krypties ženklas (šviesinis)

PRIESTATO PATALPŲ EKSPLIKACIJA		
Eil. Nr.	Patalpos pavadinimas	Plotas, m²
2C5p		
P-1'	Koridorius	30.63
P-1'	Koridorius	20.08
P-1'	Koridorius	3.43
P-1'	Tualetas	4.62
P-1'	Koridorius	6.81
P-1'	Drabužinė	6.32
P-1'	Virtuvėlė	8.29
P-2'/P-3'	Susirinkimų erdvė	50.35
P-4'	Poilsio erdvė	23.85
P-5'	Sandėlis	5.40
P-6'	Koridorius	3.69
P-7'	Sandėlis	13.90
P-8'	Sandėlis	7.89
P-9'	Sandėlis	47.84
P-10'	Sandėlis	5.55
P-11'	Sandėlis	5.64
P-12'	Sandėlis	7.68
P-13'	Sandėlis	16.64
P-14'	Sandėlis	22.36
P-15' !	Valgykla (perkeliamos šil. praustuvės)	239.54
P-16'	Valgykla	89.70
P-17'	Valgykla	17.36
P-18'	Valgykla	25.40
P-19'	Pagalbinė patalpa	11.12
P-20'	Sandėlis	20.84
P-21'	Sandėlis	19.56
P-22'	Valgykla	15.08
P-23'	Sandėlis	2.75
P-24'	Valgykla	15.00
P-25'	Valgykla	2.75
P-26'	Koridorius	51.03
P-27'	Sandėlis	5.90
P-28'	Sandėlis	2.55
P-29'	Koridorius	2.15
P-30'	Prausykla	1.04
P-31'	WC	1.24
P-32'	Ūkio patalpa	0.88
P-33'	Dušas	1.04
P-34'	Dušas	7.56
P-35'	Pagalbinė	16.57
Iš viso:		807.12





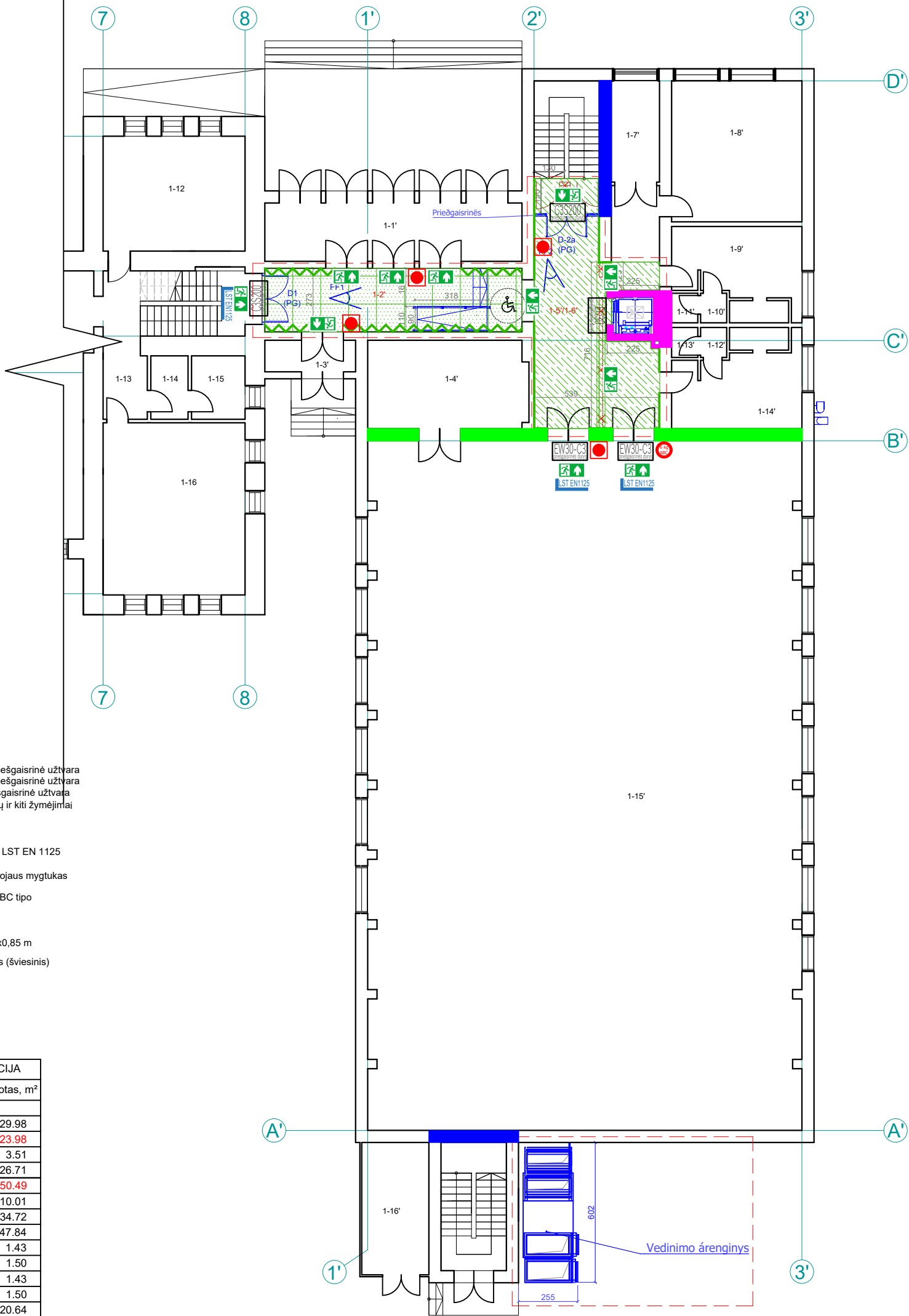

Neprojektuojamos patalpos  
! — Patalpos, kuriose numatomi minimalūs pokyčiai  
**Projektuojamos patalpos**

SUTARTINIAI ŽYMĖJIMAI	
	Kertamos angos
	Platinamos angos
	Ardoma siena
	Užtaisomos angos (GK)
	Naujai įrengiamos GK pertvaros
	Naujai įrengiamos mūrinės pertvaros
	Projektuojami nauji stalių gaminiai (durys)
	Naujai projektuojama kompiuterinė vieta
	Fotofiksacijos vieta
	Projektavimo darbų ribos











0 1 2 3 4 5 m

0	2024 12	Statybos darbų leidimui ir rangos konkursui		PROJEKTO PAVADINIMAS:		
LAIDA	DATA	Laidos statusas ir išleidimo priežastis (jei taikoma)		Mokyklos pastato Savanorių pr. 46, Kaune, kapitalinio remonto projektas		
KVAL. DOK. NR.	UAB "Enero, Trakų g. 3/2, LT 01123 Vilnius; Tel. 861685768; El.p.: info@enero.lt			Techninis darbo projektas		
A 1971 0576	PV	J. Padvarskaitė-Vensloviienė		PUSRŪSIO PLANAS, M 1:200 PROJEKTUOJAMA SITUACIJA		LAIDA
26385	PDV	Pavel Grinevič				0
				ŽYMUO:		LAPAS
KALBOS TRUMP. LT		STATYTOJAS (UŽSAKOVAS): Kauno "Saulės" gimnazija, Savanorių pr. 46, LT-44209 Kaunas		ENERO-143(2024)-TDP-GS-B.01		LAPŲ
					1	1



	Priešgaisrinės durys, vartai
	Durų užraktas LST EN 179, LST EN 125
	Gaisrinės signalizacijos pavojaus mygtukas
	Miltelinis gesintuvas 6 kg, ABC tipo
	Žmonių skaičius patalpose
	Neįgalųjų saugos zona 1,2x0,85 m
	Evakuacijos krypties ženklas (šviesinis)

Neprojektuojamos patalpos  
! — Patalpos, kuriose numatomi minimalūs pokyčiai  
Projektuojamos patalpos

SUTARTINIAI ŽYMĖJIMAI	
	Kertamos angos
	Platinamos angos
	Ardoma siena
	Užtaisomos angos (GK)
	Naujai įrengiamos GK pertvaros
	Naujai įrengiamos mūrinės pertvaros
	Projektuojami nauji stalių gaminiai (duryš)
	Naujai projektuojama kompiuterinė vieta
	Fotofiksacijos vieta
	Projektavimo darbų ribos



0	2024 12	Statybos darbų leidimui ir rangos konkursui		PROJEKTO PAVADINIMAS:		
LAIDA	DATA	Laidos statusas ir išleidimo priežastis (jei taikoma)		Mokyklos pastato Savanorių pr. 46, Kaune, kapitalinio remonto projektas		
KVAL. DOK. NR.	UAB "Enero, Trakų g. 3/2, LT 01123 Vilnius; Tel. 861685768; El.p.: info@enero.lt			Techninis darbo projektas		
A 1971 0576	PV	J. Padvarskaitė-Venslovienė		BRĖŽINYS:  PIRMO AUKŠTO PLANAS, M 1:200 PROJEKTUOJAMA SITUACIJA		LAIDA
26385	PDV	Pavel Grinevič				0
				ŽYMUO:		LAPAS
KALBOS TRUMP. LT	STATYTOJAS (UŽSAKOVAS):  Kauno "Saulės" gimnazija, Savanorių pr. 46, LT-44209 Kaunas			ENERO-143(2024)-TDP-GS-B.02		LAPŲ
						1
						1

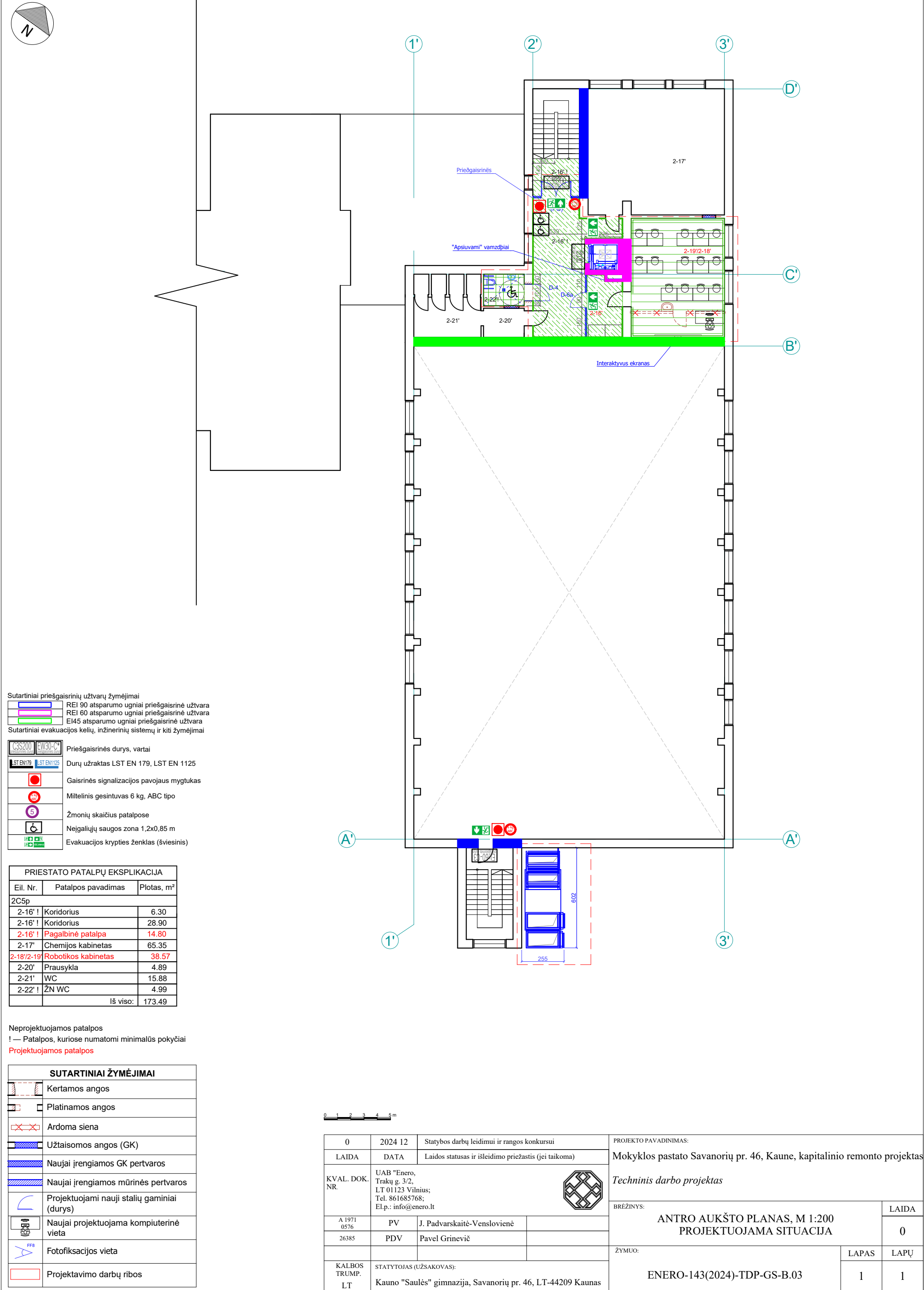

</

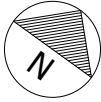

Sutartiniai priešgaisrinių užtvartų žymėjimai

	REI 90 atsparumo ugniai priešgaisrinė užtvara
	REI 60 atsparumo ugniai priešgaisrinė užtvara
	EI45 atsparumo ugniai priešgaisrinė užtvara

Sutartiniai evakuacijos kelių, inžinerinių sistemų ir kiti žymėjimai

		Priešgaisrinės durys, vartai
		Durų užraktas LST EN 179, LST EN 1125
		Gaisrinės signalizacijos pavojaus mygtukas
		Miltelinis gesintuvas 6 kg, ABC tipo
		Žmonių skaičius patalpose
		Neįgalųjų saugos zona 1,2x0,85 m
		Evakuacijos krypties ženklas (šviesinis)

PRIESTATO PATALPŲ EKSPLIKACIJA		
Eil. Nr.	Patalpos pavadinimas	Plotas, m²
2C5p		
3-23' !	Koridorius	6.30
3-23' !	Koridorius	28.90
3-23'	Pagalbinė patalpa	14.80
3-24'	Fizikos kabinetas	65.67
3-25'/3-26'	Robotikos kabinetas	38.84
3-27'	Prausykla	4.92
3-28'	WC	15.88
3-29' !	ŽN WC	4.99
Iš viso:		179.29

Neprojektuojamos patalpos  
! — Patalpos, kuriose numatomi minimalūs pokyčiai  
Projektuojamos patalpos

SUTARTINIAI ŽYMĖJIMAI	
	Kertamos angos
	Platinamos angos
	Ardoma siena
	Užtaisomos angos (GK)
	Naujai įrengiamos GK pertvaros
	Naujai įrengiamos mūrinės pertvaros
	Projektuojami nauji stalių gaminiai (durys)
	Naujai projektuojama kompiuterinė vieta
	Fotofiksacijos vieta
	Projektavimo darbų ribos



0	2024 12	Statybos darbų leidimui ir rangos konkursui		PROJEKTO PAVADINIMAS:		
LAIDA	DATA	Laidos statusas ir išleidimo priežastis (jei taikoma)		Mokyklos pastato Savanorių pr. 46, Kaune, kapitalinio remonto projektas		
KVAL. DOK. NR	UAB "Enero, Trakų g. 3/2, LT 01123 Vilnius; Tel. 861685768; El.p.: info@enero.lt			Techninis darbo projektas		
A 1971 0576	PV	J. Padvarskaitė-Venslovienė		TREČIO AUKŠTO PLANAS, M 1:200 PROJEKTUOJAMA SITUACIJA		LAIDA
26385	PDV	Pavel Grinevič				0
				ŽYMUO:		LAPAS
						LAPŲ
KALBOS TRUMP. LT	STATYTOJAS (UŽSAKOVAS):  Kauno "Saulės" gimnazija, Savanorių pr. 46, LT-44209 Kaunas			ENERO-143(2024)-TDP-GS-B.04		1
						1



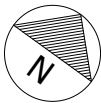

- Sutartiniai priešgaisrinių uždvarų žymėjimai
- REI 90 atsparumo ugniai priešgaisrinė uždvara
  - REI 60 atsparumo ugniai priešgaisrinė uždvara
  - EI45 atsparumo ugniai priešgaisrinė uždvara
- Sutartiniai evakuacijos kelių, inžinerinių sistemų ir kiti žymėjimai
- Priešgaisrinės durys, vartai
  - Durų užraktas LST EN 179, LST EN 1125
  - Gaisrinės signalizacijos pavojaus mygtukas
  - Miltelinis gesintuvas 6 kg, ABC tipo
  - Žmonių skaičius patalpose
  - Neįgalųjų saugos zona 1,2x0,85 m
  - Evakuacijos krypties ženklas (šviesinis)

PRIESTATO PATALPŲ EKSPLIKACIJA		
Eil. Nr.	Patalpos pavadinimas	Plotas, m²
2C5p		
4-30'	Koridorius	9.83
4-30'	Koridorius	39.83
4-31'	Matematikos kabinetas	65.67
4-32'	Matematikos kabinetas	17.64
4-33'	Kabinetas	21.84
4-34'	Muzikos kabinetas	26.32
4-35'	Aktų salė	508.00
4-35A'	Pagalbinė patalpa	2.00
4-35B'	Pagalbinė patalpa	2.00
4-36'	Pagalbinė patalpa	8.41
4-36A'	Pagalbinė patalpa	12.03
4-37'	Pagalbinė patalpa	8.41
4-37A'	Pagalbinė patalpa	12.03
Iš viso:		733.99

Neprojektuojamos patalpos  
! — Patalpos, kuriose numatomi minimalūs pokyčiai  
Projektuojamos patalpos

SUTARTINIAI ŽYMĖJIMAI	
	Kertamos angos
	Platinamos angos
	Ardoma siena
	Užtaisomos angos (GK)
	Naujai įrengiamos GK pertvaros
	Naujai įrengiamos mūrinės pertvaros
	Projektuojami nauji stalių gaminiai (durys)
	Naujai projektuojama kompiuterinė vieta
	Fotofiksacijos vieta
	Projektavimo darbų ribos

0 1 2 3 4 5 m

0	2024 12	Statybos darbų leidimui ir rangos konkursui		PROJEKTO PAVADINIMAS:		
LAIDA	DATA	Laidos statusas ir išleidimo priežastis (jei taikoma)		Mokyklos pastato Savanorių pr. 46, Kaune, kapitalinio remonto projektas		
KVAL. DOK. NR.	UAB "Enero", Trakų g. 3/2, LT 01123 Vilnius; Tel. 861685768; El.p.: info@enero.lt			Techninis darbo projektas		
A 1971 0576	PV	J. Padvarskaitė-Vensloviienė		KETVIRTO AUKŠTO PLANAS, M 1:200 PROJEKTUOJAMA SITUACIJA		LAIDA
26385	PDV	Pavel Grinevič				0
				ŽYMUO:	LAPAS	LAPŲ
KALBOS TRUMP. LT		STATYTOJAS (UŽSAKOVAS): Kauno "Saulės" gimnazija, Savanorių pr. 46, LT-44209 Kaunas		ENERO-143(2024)-TDP-GS-B.05		1 1

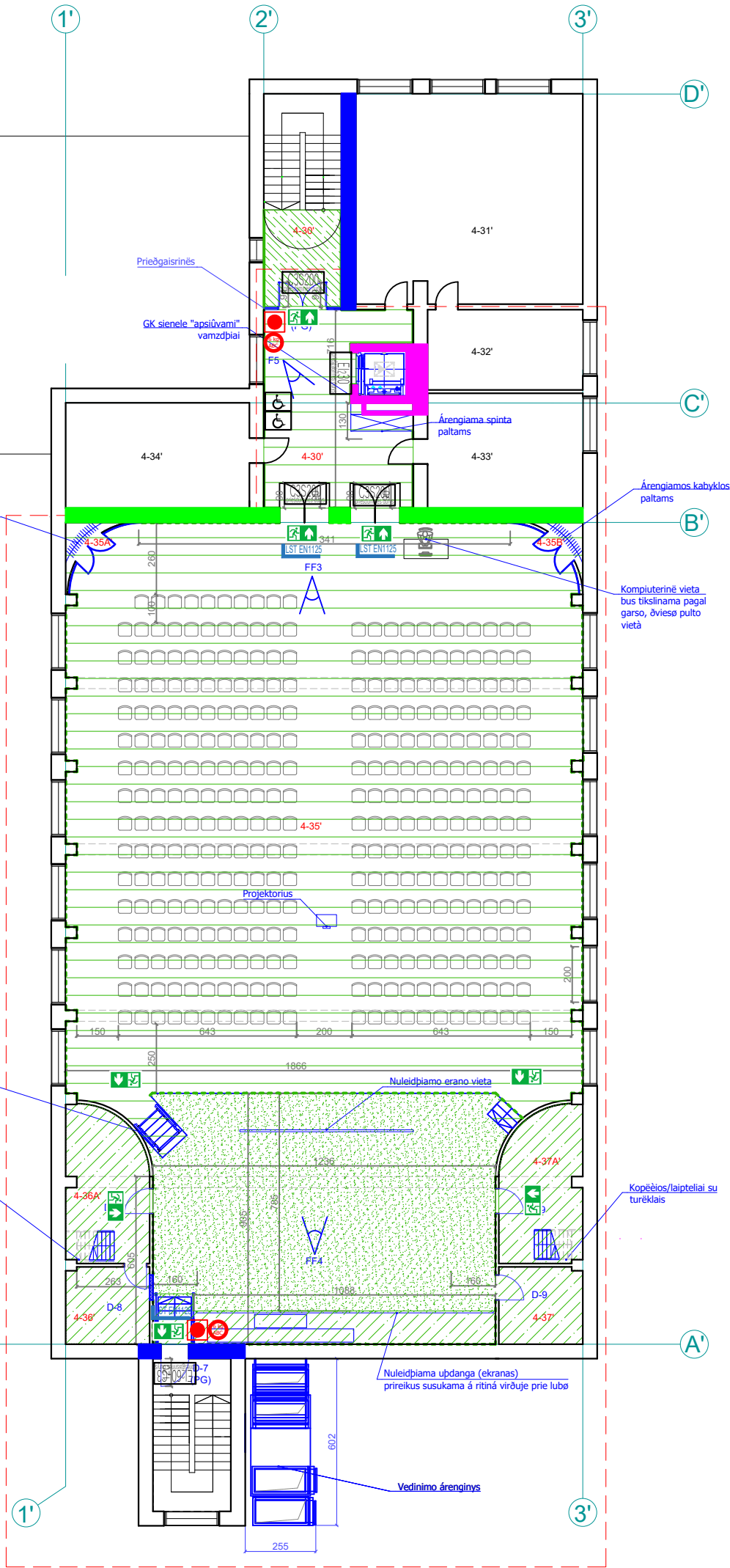

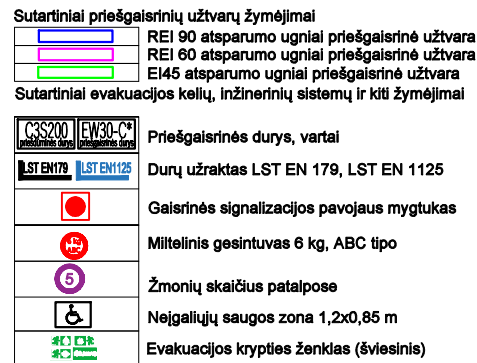

PRIESTATO PATALPŲ EKSPLIKACIJA		
Eil. Nr.	Patalpos pavadinimas	Plotas, m²
2C5p		
5-38'	Koridorius	6.30
5-38" I	Koridorius	30.45
5-39'	Istorijos kabinetas	65.84
5-40'	Vokiečių k. kabinetas	39.51
5-41'	Sandėlis	9.37
5-42'	Stomatologijos kabinetas	26.74
Iš viso:		180.38

**Neprojektuojamos patalpos**  
! — Patalpos, kuriose numatomi minimalūs pokyčiai  
**Projektuojamos patalpos**

IBSUTARTINIAI ŽYMĖJIMAI	
	Kertamos angos
	Platinamos angos
	Ardoma siena
	Užtaisomos angos (GK)
	Naujai įrengiamos GK pertvaros
	Naujai įrengiamos mūrinės pertvaros
	Projektuojami nauji stalių gaminiai (dursys)
	Naujai projektuojama kompiuterinė vieta
	Fotofiksacijos vieta
	Projektavimo darbų ribos



0	2024 12	Statybos darbų leidimui ir rangos konkursui		PROJEKTO PAVADINIMAS		
LAIDA	DATA	Laidos statusas ir išleidimo priežastis (jei taikoma)		Mokyklos pastato Savanorių pr. 46, Kaune, kapitalinio remonto projektas		
KVAL. DOK. NR.	UAB "Enero, Trakų g. 3/2, LT 01123 Vilnius; Tel. 861685768; El.p.: info@enero.lt			Techninis darbo projektas		
A 1971 0576	PV	J. Padvarskaitė-Venslovienė		BREŽINYS:  PENKTO AUKŠTO PLANAS, M 1:200 PROJEKTUOJAMA SITUACIJA		LAIDA
26385	PDV	Pavel Grinevič				0
				ŽYMUO:		LAPAS
KALBOS TRUMP. LT	STATYTOJAS (UŽSAKOVAS):  Kauno "Saulės" gimnazija, Savanorių pr. 46, LT-44209 Kaunas			ENERO-143(2024)-TDP-GS-B.06		LAPŲ  11



## Akustinis projektas

Parengė:

Gavėjas: UAB ENERO

07/09/2024

# APRAŠAS

Tinkama salės akustika suformuojama tinkamai parenkant atspindinčias, sugeriančias ar išsklaidančias garsą apdailos medžiagas ir jų kiekius. Kiekiai, specifikacijos ir išdėstymas parenkamos akustinio projekto metu.

Salės paskirtis: universali mokyklos aktų salė, numatomos veiklos: pranešimai, teatro vaidinimai, akustiniai neįgarsintos muzikos pasirodymai, elektroakustikų sistemų naudojimas.

Aidėjimo laikas: pagal salės paskirtį ir turį optimalus aidėjimo laikas:  $RT_{mid}$  0,8 -1,2 sekundės

## SPRENDINIAI

### Galinė siena

Salės multifunkcioniškumui užtikrinti galinė siena turi užtikrinti pakankamą atspindžių slopinimą ir difuziškumą.

Dalis sienos dengiama perforuota medžiaga su 20-40 % atviru plotu, už kurio montuojama garsą sugeriančios medžiagos (mineralinė vata), likusi sienos dalis dengiama / dažoma grublėtu tinku.

### Scena

Scenos gale formuojama akustinė užuolaida, atitaukta nuo sienos 400mm, šonuose formuojamos kulisos. Scenos šonai dengiami akustinias panelias, ar kita garsą sugeriančia medžiaga.

### Lubos

Didžioji dalis lubų paliekama gerai garsą atspindinti, lubų šonuose ir gale naudojama perforacija, už kurios montuojama mineralinė vata, žemų dažnių sugerčiai padidinti.

### Šoninės sienos

Plotai esantys virš langų išnaudojami difuzijai, kur gali būti naudojami piramidžių formos difuzoriai, kurie gali būti uždengiami akustiškai neutraliu audiniu.

### Grindys

### Paliekamos medinės

# GALINĖ SIENA

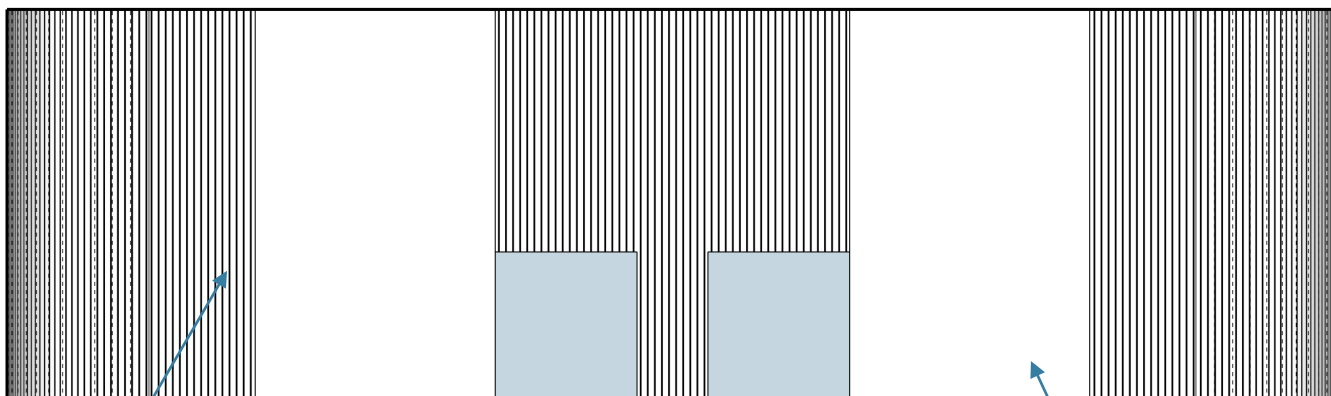

PF-1 Perforuota apdaila, už kurios montuojam garsą sugerianti medžiaga

DT-1 Dažytas grublėtas paviršius

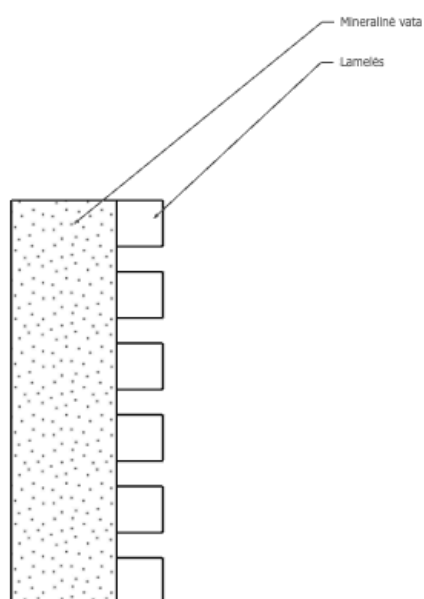

# ŠONINĖS SIENOS

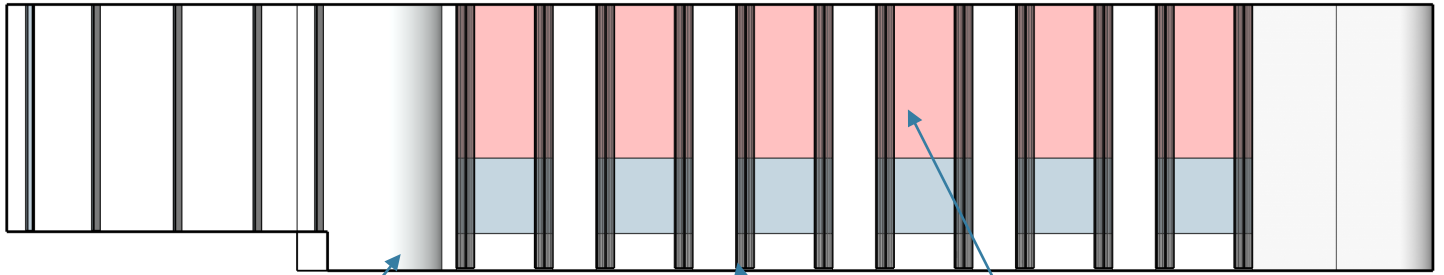

DP-1 difuzininis paviršius

Paliekamas atspindintis paviršius, gali būti dažomas arba dengiamas medžiu, paviršius esantis virš 2,5m gali būti dengiamas lamelėmis ar kita difuzine struktūra.

UŽ-2 Užuolaida langų užtamsinimui ir kintamai akustikai.



# LUBOS

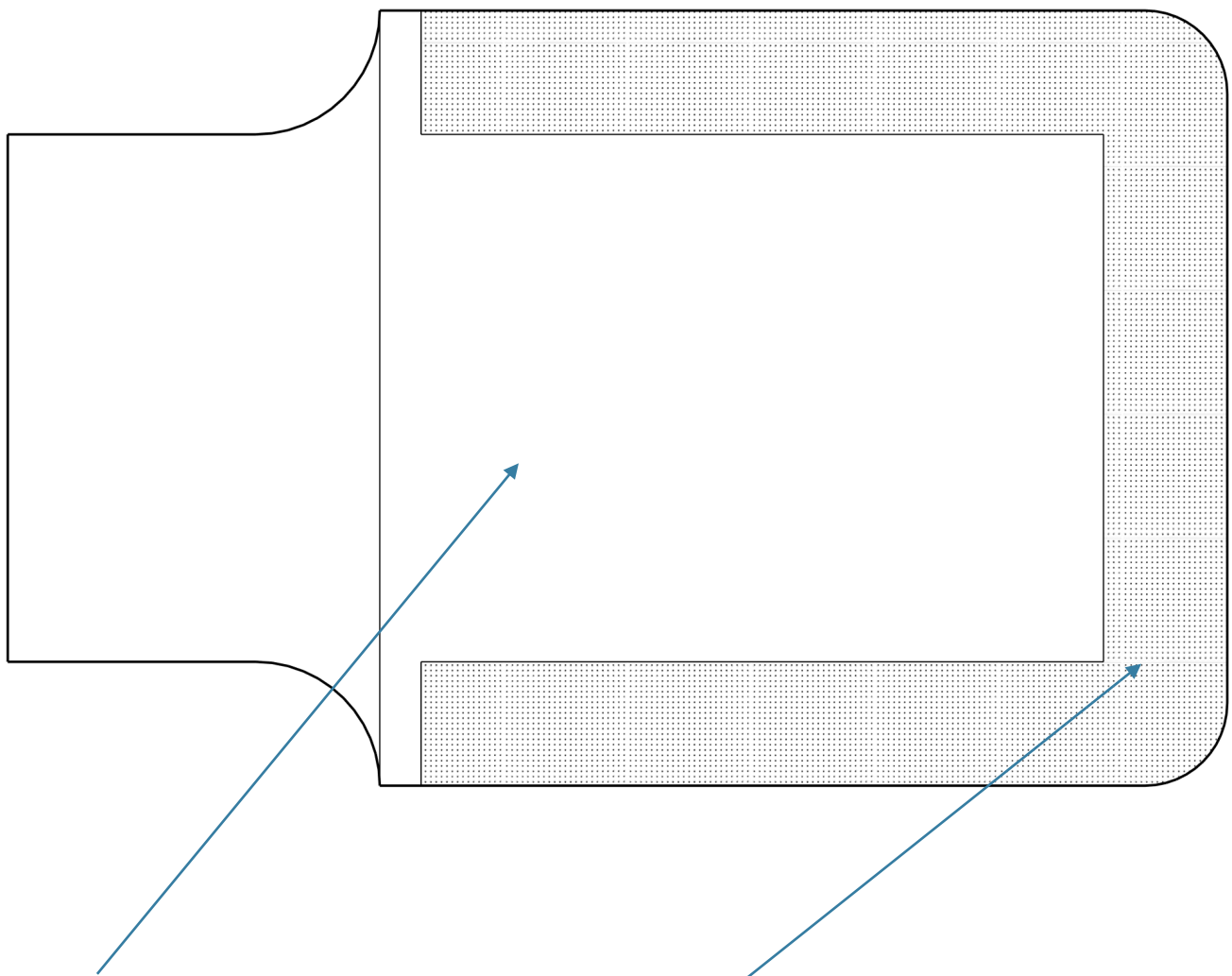

AP-2 Atspindintis paviršius GKP 100mm mineraliės vatos

PF-2 Perforuotas paviršius su 15 -20% perforacija, už kurio montuojam 100mm mineralinės vatos.

# SCENOS AKUSTIKA

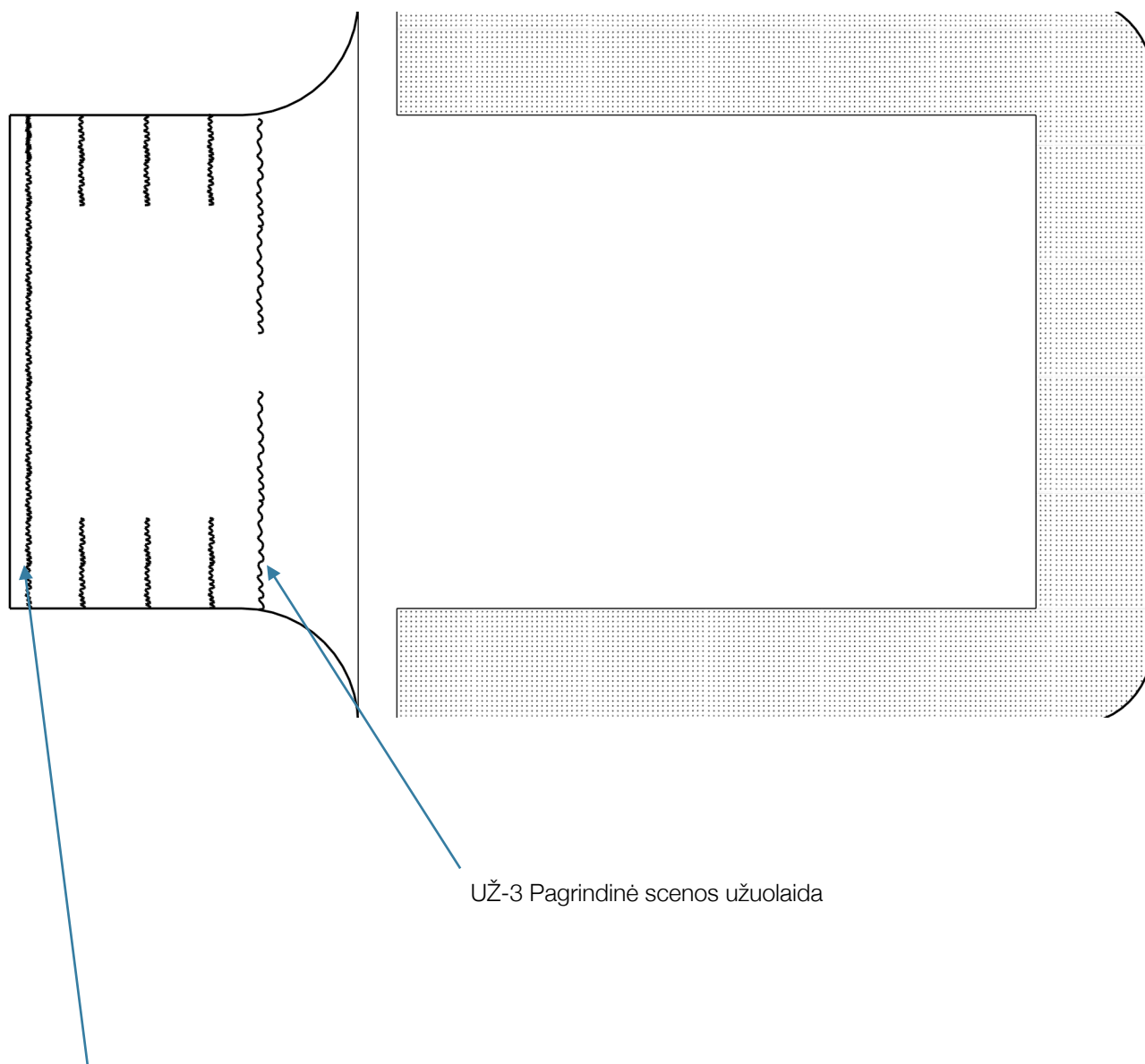

UŽ-3 Pagrindinė scenos užuolaida

UŽ-1 Akustinė, 500g/m2 galinė užuolaida ir kulisos

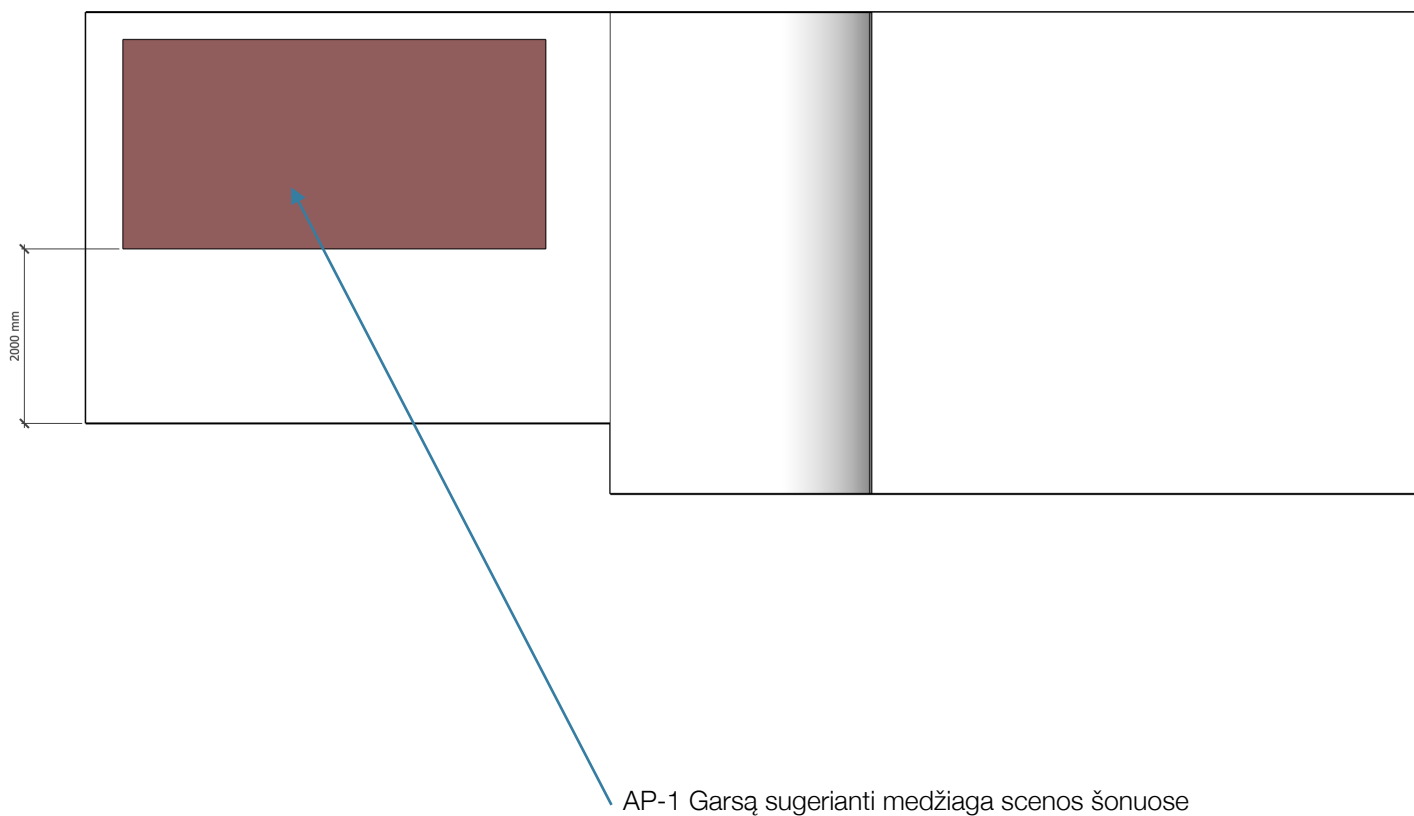

# AKUSTINIŲ MEDŽIAGŲ KIEKIAI

Žymuo	Apdailos elementai	Kiekis
PF-1	Perforuota fibro gipso lamelių apdaila, už kurios montuojam garsą sugerianti medžiaga Izover KVL 50mm, perforacijos plotas 30-40% <a href="https://gustafs.com/product/gustafs-linear-rib/#acoustics">https://gustafs.com/product/gustafs-linear-rib/#acoustics</a>	67 m2
DT-1	Grublėtas tinkuotas dažomas paviršius	37 m2
DP-1	Difuzinis paviršius, 3-5 cm gylio difuzoriai	60 m2
PF-2	Perforuotas paviršius su 15 -20% perforacija, už kurio montuojam 100mm mineralinės vatos Knauf Akustikboard	150 m2
UŽ-1	Akustinė molton užuolaida, tankis 500 g/m2 Garso sugėrimo koeficientai: 0,26 @ 125 Hz, 0,7@ 250 hz, 0,9@ 500Hz <a href="https://www.jcjoel.com/product/acoustic-molton/">https://www.jcjoel.com/product/acoustic-molton/</a>	80 m2
UŽ-2	Akustinė veliūro užuolaida, tankis nemažiau 350m/2 Garso sugėrimo koeficientai: 0,2 @ 125 Hz, 0,45@ 250 hz, 0,7@ 500Hz <a href="https://www.jcjoel.com/product/countess/">https://www.jcjoel.com/product/countess/</a>	12 vnt.
UŽ-3	Akustinė veliūro užuolaida, tankis nemažiau 350m/2 Garso sugėrimo koeficientai: 0,2 @ 125 Hz, 0,45@ 250 hz, 0,7@ 500Hz <a href="https://www.jcjoel.com/product/countess/">https://www.jcjoel.com/product/countess/</a>	1 vnt.
AP-1	Garsą sugerianti medžiaga, Ecophon Industry™ Modus 50 mm storio, klijuojama ant sienos	22 m2
AP-2	Atspindintis paviršius, GKP plokštė ir 100mm Knauf Akustikboard mineralinės vatos virš GKP	230 m2

# MEDŽIAGŲ GARSO SUGĖRIMO KOEFICIENTAI IR AIDĖJIMO LAIKO SKAIČIAVIMŲ REZULTATAS

<b>Medžiaga</b>	<b>M2</b>	<b>AC</b>	<b>AC</b>	<b>AC</b>	<b>AC</b>	<b>AC</b>	<b>AC</b>	<b>AC</b>	<b>AC</b>
Grindys, parketas	412,94	0,15	0,11	0,10	0,10	0,07	0,06	0,07	0,07
Lubos GKP	238,94	0,20	0,29	0,12	0,08	0,06	0,05	0,05	0,08
Side L	83,60	0,02	0,02	0,02	0,02	0,02	0,02	0,04	0,30
Side R	83,60	0,02	0,02	0,02	0,02	0,02	0,02	0,04	0,30
Priekinis išgaubimas L	23,83	0,02	0,02	0,02	0,02	0,02	0,02	0,04	0,30
Priekinis išgaubimas R	23,83	0,02	0,02	0,02	0,02	0,02	0,02	0,04	0,30
Scena	70,51	0,00	0,25	0,51	0,89	0,95	1,00	1,00	1,00
Galinė siena DT-1	45,79	0,10	0,10	0,02	0,02	0,02	0,02	0,04	0,30
Galinė siena PF-1 Perforuota apdaila	70,43	0,01	0,15	0,60	1,00	1,00	1,00	1,00	1,00
Stiklas	37,56	0,08	0,30	0,20	0,10	0,07	0,05	0,02	0,01
Lubos perforuota dalis PF-2	174,00	0,40	0,50	0,80	0,90	0,80	0,60	0,60	0,30
	<b>Hz</b>	<b>63</b>	<b>125</b>	<b>250</b>	<b>500</b>	<b>1000</b>	<b>2000</b>	<b>4000</b>	<b>8000</b>
	<b>RT60</b>	1,91	1,47	1,22	1,02	1,12	1,27	1,23	1,15
	<b>Max</b>	1,600	1,400	1,300	1,250	1,250	1,250	1,250	1,25
	<b>Min</b>	0,700	0,750	0,800	0,850	0,850	0,750	0,650	0,55

