

Duomenys apie projektuotoją:	<p> <b>MB „Virmalda“, įmonės kodas 134906131</b>  <b>Draugystės g. 20, LT-51257 Kaunas</b>  <b>tel. (8-37) 45 24 70, virmalda@virmalda.lt</b>  <b>Projekto vadovė Saulutė Domanskienė, tel. + 370 699 62995</b>  <b>NKPAS atest. Nr. 0276, išduotas 2018-09-10</b>  <b>AR atest. Nr. A 166, išduotas 2013-04-12;</b>  <b>Tyrimų vadovė Indrė Dubovskytė, tel. + 370 615 50001</b>  <b>NKPAS atest. Nr. 0178, išduotas 2018-05-11</b> </p>
Projektuojamo paveldo objekto duomenys:	<p> <b>Vilniaus Šventųjų Pranciškaus Asyžiečio, Bernardino Sieniečio bei Šv. Onos bažnyčių ir bernardinų vienuolyno statinių ansamblio vienuolyno pastato (u. k. KVR 17312), Vilniaus m. sav., Vilniaus m., Maironio g. 6, I a. galerijos (Procesijų koridoriaus) dalis</b>  <b>unikalus Nr. 1094-0223-3034, 3C3p.</b>  <b>Žemės sklypas unikalus Nr. 4400-0847- 4733</b> </p>
Tyrimų pavadinimas:	<p> <b>Vilniaus Šventųjų Pranciškaus Asyžiečio, Bernardino Sieniečio bei Šv. Onos bažnyčių ir bernardinų vienuolyno statinių ansamblio vienuolyno pastato (u. k. KVR 17312), Vilniaus m. sav., Vilniaus m., Maironio g. 6, I a. galerijos (Procesijų koridoriaus) polichromijos tyrimų papildymas</b> </p> <p><b>VIR-09/23-TPS-22-T.2</b></p>
Statytojas:	<b>VŠĮ „Pranciškonų namai“, Maironio g. 10, 01124 Vilnius</b>
Užsakovas:	<b>Kultūros infrastruktūros centras, Šnipiškių g. 3, 09309 Vilnius</b>
<b>2024 m. vasario mėn.</b>	



**VILNIAUS ŠVENTŪJŲ PRANCIŠKAUS ASYŽIEČIO, BERNARDINO SIENIEČIO BEI ŠV. ONOS  
BAŽNYČIŲ IR BERNARDINŲ VIENUOLYBO PASTATO (U.K. KVR 17312), VILNIAUS M. SAV.,  
VILNIAUS M., MAIRONIO G. 6, I A. GALERIJOS (PROCESIJŲ KORIDORIAUS) TAIKOMŲJŲ  
TYRIMŲ IR TVARKYBOS (REMONTO, RESTAURAVIMO IR KONSERVAVIMO)  
DARBŲ PROJEKTAS SU SIENINĖS ATYBOS TYRIMŲ, KONSERVAVIMO  
IR RESTAURAVIMO DARBŲ PROGRAMA**

Eil.Nr.	Bylos žymuo	Pavadinimas	Pastabos
<b>1.</b>		<b>Priešprojektiniai darbai</b>	
1.1.	VIR-09/23-TPS-22-T	Tyrimų projektas	
<b>2.</b>		<b>Tyrimai</b>	
2.1.	VIR-09/23-TPS-22-T.1	Esamos fizinės būklės įvertinimas, fotofiksavimas	
2.2.	VIR-09/23-TPS-22-T.2	Polichromijos tyrimų papildymas	
2.3.		Moksliniai techniniai tyrimai	
2.3.1.	VIR-09/23-TPS-22-T.3	- Cheminiai ir granulimetriniai tinkų, stratigrafiniai ir cheminiai polichrominio dekoro, užterštumo vandenyje tirpiomis druskomis ir įgertos drėgmės tyrimai bei jų apibendrinimas	
2.3.2.	VIR-09/23-TPS-22-T.4	- Biologiniai tyrimai bei jų apibendrinimas	
<b>3.</b>	VIR-09/23-TPS-22-PP	<b>Projektiniai pasiūlymai</b>	
<b>4.</b>		<b>Tvarkybos darbų projektas</b>	
4.1.	VIR-09/23-TPS-22-TvDP	Architektūra	
4.2.	VIR-09/23-TPS-22-TvDP-PP	Procesijų koridoriaus sienų ir skliautų tapybos konservavimo ir restauravimo darbų programa	
4.3.	VIR-09/23-TPS-22-TvDP-KS	Tvarkybos darbų skaičiuojamosios kainos nustatymas	

KVAL. PATV. DOK. NR.				STATINIO PROJEKTO PAVADINIMAS			
				Vilniaus Šventųjų Pranciškaus Asyžiečio, Bernardino Sieniečio bei Šv. Onos bažnyčių ir bernardinų vienuolybo pastato (u.k. KVR 17312), Vilniaus m. sav., Vilniaus m., Maironio g. 6, I a. galerijos (Procesijų koridoriaus) taikomųjų tyrimų ir tvarkybos (remonto, restauravimo ir konservavimo) darbų projektas su sieninės tapybos tyrimų, konservavimo ir restauravimo darbų programa			
A166,0276	PV	Saulutė Domanskienė		STATINIO NUMERIS IR PAVADINIMAS. DOKUMENTO PAVADINIMAS			LAI DA
				Tyrimų ir projekto sudėties žiniaraštis			0
LT	STATYTOJAS			DOKUMENTO ŽYMUO			LAPAS
	VšĮ "Pranciškonų namai" UŽSAKOVAS Kultūros infrastruktūros centras			VIR-09/23-TPS-22-TvDP_PSŽ			LAPŲ 1 1





LIETUVOS RESPUBLIKOS  
KULTŪROS MINISTERIJA

**NEKILNOJAMOJO KULTŪROS PAVELDO  
APSAUGOS SPECIALISTO  
KVALIFIKACIJOS ATESTATAS**

2018-05-11 ..... Nr. 0178 .....  
(data)

**Indrė Dubovskytė**

(atestuoto specialisto vardas, pavardė)

Nekilnojamojo kultūros paveldo taikomieji moksliniai ir ardomieji tyrimai –  
architektūriniai tyrimai, polichromijos ir sienų tapybos tyrimai

(nekilnojamojo kultūros paveldo apsaugos veikla (-os) ir specializacija (-os))

Lietuvos Respublikos kultūros ministras

A. V.

(parašas)

**Liana Ruokytė-Jonsson**

(vardas ir pavardė)

A 0178



Paveldo tvarkybos reglamento PTR 3.04.01:2014  
„Leidimų atlikti tvarkybos darbus išdavimo  
taisyklės“  
2 priedas

**(LEIDIMO ATLIKTI KULTŪROS PAVELDO OBJEKTO AR KULTŪROS PAVELDO STATINIO  
TVARKYBOS DARBUS FORMA)**

Kultūros paveldo departamento prie Kultūros ministerijos Vilniaus teritorinis skyrius  
(išdavusios institucijos pavadinimas)

**LEIDIMAS  
ATLIKTI KULTŪROS PAVELDO OBJEKTO AR KULTŪROS PAVELDO STATINIO TVARKYBOS  
DARBUS**

2023 - 10 - Nr. \_\_\_\_\_  
(data)  
Vilnius  
(sudarymo vieta)

Kultūros paveldo objekto ar kultūros paveldo statinio: Vilniaus Šventųjų Pranciškaus Asyžiečio, Bernardino Sieniečio bei Šv. Onos bažnyčių ir bernardinų vienuolyno statinių ansamblis (unikalus objekto kodas Kultūros vertybių registre 766, statusas – paminklas) Vilniaus miesto sav., Vilniaus m., Maironio g. 6, 8, 10, Vilniaus Šventųjų Pranciškaus Asyžiečio, Bernardino Sieniečio bei Šv. Onos bažnyčių ir bernardinų vienuolyno statinių ansamblio vienuolyno pastatas (unikalus objekto kodas Kultūros vertybių registre 17312, statusas – paminklas) Vilniaus miesto sav., Vilniaus m., Maironio g. 6, kurie yra Vilniaus Senamiesčio (objekto kodas Kultūros vertybių registre 16073, U1P) teritorijoje, Vilniaus senojo miesto ir priemiesčių archeologinės vietovės (objekto kodas Kultūros vertybių registre 25504) teritorijose.

(pavadinimas, adresas,

16073, 25504, 766, 17312 Vilnius, Maironio g. 6 Pastatas, kuriame yra patalpa unik. Nr. 1094-0223-3034, pažymėjimas plane: 3C3/p, Negyvenamoji patalpa – Administracinės patalpos unik. Nr. 1094-0223-3034:0002, daikto pagrindinė naudojimo paskirtis: administracinė;

unikalus kodas Kultūros vertybių registre, unikalus Nekilnojamojo turto registro Nr.)

valdytojui: VŠJ „Pranciškonų namai“, Maironio g. 10, 01124 Vilnius, užsakovas: Kultūros infrastruktūros centras, Šnipiškųjų g. 3, 09309 Vilnius

(juridinio asmens pavadinimas, buveinė, kodas, telefono ir fakso numeriai, vadovo vardas ir pavardė

arba fizinio asmens vardas, pavardė, gimimo data, telefonas, nuolatinės gyvenamosios vietos adresas)

leidžiama atlikti šiuos tvarkomuosius paveldosaugos darbus: polichrominiai natūros tyrimai;

pagal tvarkybos darbų projektą: Vilniaus Šventųjų Pranciškaus Asyžiečio, Bernardino Sieniečio bei Šv. Onos bažnyčių ir bernardinų vienuolyno statinių ansamblio vienuolyno pastato (u. k. KVR 17312), Vilniaus m. sav., Vilniaus m., Maironio g. 6, I a. galerijos (Procesijų koridoriaus) ardomųjų tyrimų projektas. VIR-09/23-TPS-22. Suderinta su KPD Vilniaus teritoriniam skyriumi 2023-11-13 (Reg. Nr. 46 -TYR);

(projekto pavadinimas, projekto laida)

kurį parengė: MB „Virmalda“, įmonės kodas 134906131 Draugystės g. 20, LT-51257 Kaunas tel. (8-37) 45 24 70, virmalda@virmalda.lt, Projekto vadovė Saulutė Domanskienė, tel. + 370 699 62995 NKPAS Atest. Nr. 0276, išduotas 2018-09-10 AR atest. Nr. A 166, išduotas 2013-04-12, tyrėja Indrė Dubovskytė NKPAS Atest. Nr. 0178;

(rengėjo vardas, pavardė, atestato Nr. ir galiojimo data,

telefono/fakso Nr., el. pašto adresas)

kurio paveldosaugos (specialiąją) ekspertizę atliko: \_\_\_\_\_

(vardas, pavardė,

atestato Nr. ir galiojimo data, telefono/fakso Nr., el. pašto adresas)

vadovaujant darbų vadovui: Projekto vadovė Saulutė Domanskienė, tel. + 370 699 62995 NKPAS Atest. Nr. 0276, išduotas 2018-09-10 AR atest. Nr. A 166, išduotas 2013-04-12;

(vardas, pavardė, atestatų Nr. ir galiojimo datos, telefono/fakso Nr., el. pašto adresas);

Papildomi paveldosaugos reikalavimai atliekant tvarkybos darbus:

Prieš teikiant naują prašymą KPEPIS sistemoje architektūriniais tyrimams, atlikus architektūrinius tyrimus, KPD VTS pateikti tyrimų ataskaitos skaitmeninę versiją arba darbų priėmimas vykdomas PTR 3.05.01:2005 "Nekilnojamojo kultūros paveldo objektų darbų priėmimo taisyklių" nustatyta tvarka. Aptikus naujų vertingųjų savybių, darbai sustabdomi LR nekilnojamojo kultūros paveldo apsaugos įstatymo 9 str. nustatyta tvarka. Taip pat prašome, vadovautis prieš tai atliktais tyrimų išvadomis.

Tvarkybos darbų metu aptikus archeologinių radinių ar nekilnojamojo daikto vertingųjų savybių, valdytojas privalo apie tai pranešti leidimą atlikti tvarkybos darbus išdavusiai institucijai.

Pasikeitus leidime atlikti tvarkybos darbus nurodytiems kultūros paveldo objekto ar kultūros paveldo statinio, kurio tvarkybos darbus leista atlikti, valdytojo ar darbų vadovo rekvizitams (kontaktiniams duomenims, valdytojo fizinio asmens nuolatinės gyvenamosios vietos adresui ar valdytojo juridinio asmens pavadinimui ar buveinės adresui), apie tai valdytojas privalo informuoti leidimą išdavusią instituciją raštu per 7 darbo dienas nuo nurodytų duomenų pasikeitimo.

Papildoma informacija \_\_\_\_\_  
(buvusio leidimo atlikti tvarkybos darbus Nr., išdavimo data ir kt.)

KPD Vilniaus teritorinio skyriaus  
vyriausioji specialistė  
(pareigų pavadinimas)

(parašas)

Anželika Zdanevičienė  
(vardas ir pavardė)

Leidimas įteiktas: A. V.

Projekto vadovė  
Saulutė Domanskienė



(valdytojo ar jo įgalioto asmens  
pareigos (nurodoma juridinio asmens atveju)

(parašas)

(vardas ir pavardė)

A. V. (juridinio asmens atveju)

2023-11-13  
(data)

**DETALŪS METADUOMENYS**

<b>Dokumento sudarytojas (-ai)</b>	Kultūros paveldo departamentas prie Kultūros ministerijos 188692688, Šnipiškių g. 3, LT-09309 Vilnius
<b>Dokumento pavadinimas (antraštė)</b>	1V-226, D-078127 TDP LEIDIMAS Vilniaus Šventųjų Pranciškaus Asyžiečio, Bernardino Sieniečio bei Šv. Onos bažnyčių ir bernardinų vienuolyno statinių ansamblio vienuolyno pastato (u. k. KVR 17312), Vilniaus m. sav., Vilniaus m., Maironio g. 6, I a. galerijos (Procesijų koridoriaus) ardomųjų tyrimų projektas
<b>Dokumento registracijos data ir numeris</b>	2023-11-16 Nr. LPVS-128
<b>Dokumento gavimo data ir dokumento gavimo registracijos numeris</b>	–
<b>Dokumento specifikacijos identifikavimo žymuo</b>	ADOC-V1.0
<b>Parašo paskirtis</b>	Pasirašymas
<b>Parašą sukūrusio asmens vardas, pavardė ir pareigos</b>	Anželika Zdanevičienė, Vyriausiasis specialistas, Vilniaus teritorinis skyrius
<b>Sertifikatas išduotas</b>	ANŽELIKA ZDANEVIČIENĖ LT
<b>Parašo sukūrimo data ir laikas</b>	2023-11-16 13:12:06 (GMT+02:00)
<b>Parašo formatas</b>	XAdES-T
<b>Laiko žymoje nurodytas laikas</b>	2023-11-16 13:12:21 (GMT+02:00)
<b>Informacija apie sertifikavimo paslaugų teikėją</b>	EID-SK 2016, AS Sertifitseerimiskeskus EE
<b>Sertifikato galiojimo laikas</b>	2022-05-27 21:46:08 – 2027-05-26 23:59:59
<b>Informacija apie būdus, naudotus metaduomenų vientisumui užtikrinti</b>	"Registravimas" paskirties metaduomenų vientisumas užtikrintas naudojant "RCSC IssuingCA, VI Registru centras - i.k. 124110246 LT" išduotą sertifikatą "DBSIS, Informatikos ir ryšių departamentas prie Lietuvos Respublikos vidaus reikalų ministerijos, i.k.188774822 LT", sertifikatas galioja nuo 2022-05-19 16:48:06 iki 2025-05-18 16:48:06
<b>Pagrindinio dokumento priedų skaičius</b>	–
<b>Pagrindinio dokumento pridedamų dokumentų skaičius</b>	–
<b>Priedamo dokumento sudarytojas (-ai)</b>	–
<b>Priedamo dokumento pavadinimas (antraštė)</b>	–
<b>Priedamo dokumento registracijos data ir numeris</b>	–
<b>Programinės įrangos, kuria naudojantis sudarytas elektroninis dokumentas, pavadinimas</b>	DBSIS, versija 3.5.74.5
<b>Informacija apie elektroninio dokumento ir elektroninio (-ių) parašo (-ų) tikrinimą (tikrinimo data)</b>	Metaduomuo „Priskirtos bylos (tomo) indeksas“ turi būti nurodytas Visi dokumente esantys elektroniniai parašai galioja (2023-11-16 13:23:32)
<b>Paieškos nuoroda</b>	–
<b>Papildomi metaduomenys</b>	Nuorašą suformavo 2023-11-16 13:23:33 DBSIS

Suformuota: 2023 m. lapkričio 16 d. 13:26  
 Suformavo: Administratorius sekretorius Aušra Lapienė

## Siunčiamasis dokumentas

<b>Registracijos duomenys</b>	
Būsena	Registruota
Registracijos data	2023-11-16
Registracijos numeris	LPVS-128
Dalinys	Vilniaus teritorinis skyrius
Registras	LPVS: Išduotų leidimų atlikti kultūros paveldo objekto ar kultūros paveldo statinio tvarkybos darbus registras
Registratorius	Administratorius sekretorius Aušra Lapienė
Elektroninis dokumentas	Taip
Darbu eiga	3f791250635211ec9c748979c86df264
<b>Dokumento informacija</b>	
Siuntėjai	Vilniaus teritorinis skyrius
Gavėjai	Saulutė Domanskienė, Vilkynės g. 11, Vilnius
Siuntimo būdas (nuo 2016-01-19)	El. paštu
Dokumentą parengė	Vyriausiasis specialistas Anželika Zdanevičienė
Antraštė	1V-226, D-078127 TDP LEIDIMAS Vilniaus Šventųjų Pranciškaus Asyžiečio, Bernardino Sieniečio bei Šv. Onos bažnyčių ir bernardinų vienuolyno statinių ansamblio vienuolyno pastato (u. k. KVR 17312), Vilniaus m. sav., Vilniaus m., Maironio g. 6, I a. galerijos (Procesijų koridoriaus) ardomųjų tyrimų projektas
Dokumento rūšis	RAŠTAS
Kultūros vertybės kodas	766, 17312
Objekto adresas	Vilniaus miesto sav., Vilniaus m., Maironio g. 6, 8, 10
Teismo (ar ikiteisminio tyrimo) bylos kuratorius	
Laikinas Nr.	47199815
<b>ADOC</b>	
<b>Maironio g. 6 polichromijos tyrimai MB Virmalda, PV Saulė Domanskienė 2023-11-13.adoc</b>	
Maironio g. 6 polichromijos tyrimai MB Virmalda, PV Saulė Domanskienė 2023-11-13.pdf	
<b>Priedai</b>	
<b>Pridedami dokumentai</b>	

**VILNIAUS ŠVENTŪJŲ PRANCIŠKAUS ASYŽIEČIO, BERNARDINO SIENIEČIO BEI ŠV. ONOS  
BAŽNYČIŲ IR BERNARDINŲ VIENUOLYBO PASTATO (U.K. KVR 17312), VILNIAUS M. SAV.,  
VILNIAUS M., MAIRONIO G. 6, I A. GALERIJOS (PROCESIJŲ KORIDORIAUS) TAIKOMŲJŲ  
TYRIMŲ IR TVARKYBOS (REMONTO, RESTAURAVIMO IR KONSERVAVIMO)  
DARBŲ PROJEKTAS**

Eil.Nr.	Bylos žymuo	Pavadinimas	Pastabos
<b>1.</b>		<b>Priešprojektiniai darbai</b>	
1.1.	VIR-09/23-TPS-22-T	Tyrimų projektas	
<b>2.</b>		<b>Tyrimai</b>	
2.1.	VIR-09/23-TPS-22-T.1	Esamos būklės įvertinimas, fotofiksavimas	
2.2.	VIR-09/23-TPS-22-T.2	Polichromijos tyrimų papildymas	
2.3.		Moksliniai techniniai tyrimai	
2.3.1.	VIR-09/23-TPS-22-T.3	- Cheminiai ir granulimetriniai tinkų, stratigrafiniai ir cheminiai polichrominio dekoro, užterštumo vandenyje tirpiomis druskomis ir įgertos drėgmės tyrimai bei jų apibendrinimas	
2.3.2.	VIR-09/23-TPS-22-T.4	- Biologiniai tyrimai bei jų apibendrinimas	
<b>3.</b>	VIR-09/23-TPS-22-PP	<b>Projektiniai pasiūlymai</b>	
<b>4.</b>		<b>Tvarkybos darbų projektas</b>	
4.1.	VIR-09/23-TPS-22-TvDP	Architektūra	
4.2.	VIR-09/23-TPS-22-TvDP-PP	Procesijų koridoriaus sienų ir skliautų tapybos konservavimo ir restauravimo darbų programa	
4.3.	VIR-09/23-TPS-22-TvDP-KS	Tvarkybos darbų skaičiuojamosios kainos nustatymas	

KVAL. PATV. DOK. NR.				STATINIO PROJEKTO PAVADINIMAS			
				Vilniaus Šventųjų Pranciškaus Asyžiečio, Bernardino Sieniečio bei Šv. Onos bažnyčių ir bernardinų vienuolybo pastato (u.k. KVR 17312), Vilniaus m. sav., Vilniaus m., Maironio g. 6, I a. galerijos (Procesijų koridoriaus) taikomųjų tyrimų ir tvarkybos (remonto, restauravimo ir konservavimo) darbų projektas			
A166,0276	PV	Saulutė Domanskienė		STATINIO NUMERIS IR PAVADINIMAS. DOKUMENTO PAVADINIMAS			LAI DA
				Tyrimų ir projekto sudėties žiniaraštis			0
LT	STATYTOJAS VšĮ "Pranciškonų namai" UŽSAKOVAS Kultūros infrastruktūros centras			DOKUMENTO ŽYMUO			LAPAS
				VIR-09/23-TPS-22-TvDP_PSŽ			1





**Vilniaus Šventųjų Pranciškaus Asyžiečio, Bernardino Sieniečio bei Šv. Onos bažnyčių ir bernardinų vienuolyno statinių ansamblio (u.k. KVR 766) vienuolyno pastato (u.k.KVR 17312), Maironio g. 6, Vilniuje, I a. galerijos (procesijų koridoriaus) polichromijos tyrimų papildymas**

**Tyrimų vadovė:**  
**INDRĖ DUBOVSKYTĖ**  
NKPAS At. Nr. 0178, išduotas 2018-05-11  
mob.tel. Nr.: +37061550001  
el. paštas: indre@a-i.lt

**Vilnius 2024**

Vilniaus Šventųjų Pranciškaus Asyžiečio, Bernardino Sieniečio bei Šv. Onos bažnyčių ir bernardinų vienuolyno statinių ansamblio (u.k. KVR 766) vienuolyno pastato (u.k.KVR 17312), Maironio g. 6, Vilniuje, I a. galerijos (procesijų koridoriaus) polichromijos tyrimų papildymas

## 2. TURINYS

PAVADINIMAS	LAPAS
1. TITULINIS LAPAS	1
2. TURINYS	2
3. ĮVADAS:	3
3.1. Polichromijos tyrimų tikslas	3-4
3.2. Trumpas objekto aprašymas	4-5
4. OBJEKTO VIETA (Esama situacija)	6
5. AIŠKINAMASIS RAŠTAS:	7
5.1. Trumpa istorinė apžvalga	7-8
5.2. Taikomųjų tyrimų atlikimo būdas ir tyrimų metu rasti duomenys	9-65
5.3. Brėžiniai su parodytomis tiriamomis vietomis	66-68
5.6. Tyrimų išvados ir rekomendacijos	69-70
6. PRIEDAI:	71
LEIDIMAS ATLIKTI KULTŪROS PAVELDO OBJEKTO AR KULTŪROS PAVELDO STATINIO TVARKYBOS DARBUS	72-75
I.DUBOVSKYTĖS KM NKPAS At.Nr. 0178 ATESTATO KOPIJA	76
NKVR. Vilniaus Šventųjų Pranciškaus Asyžiečio, Bernardino Sieniečio bei Šv. Onos bažnyčių ir bernardinų vienuolyno statinių ansamblio vienuolyno pastatas (u.k.KVR 17312)	77-79
NKVR. Vilniaus Šventųjų Pranciškaus Asyžiečio, Bernardino Sieniečio bei Šv. Onos bažnyčių ir bernardinų vienuolyno statinių ansamblis (u.k.KVR 766)	80-87



Vilniaus Šventųjų Pranciškaus Asyžiečio, Bernardino Sieniečio bei  
Šv. Onos bažnyčių ir bernardinų vienuolyno statinių ansamblio (u.k. KVR 766)  
vienuolyno pastato (u.k. KVR 17312), Maironio g. 6, Vilniuje,  
I a. galerijos (procesijų koridoriaus) polichromijos tyrimų papildymas

### 3. ĮVADAS

#### 3.1. Polichromijos tyrimų tikslas

Šių tyrimų tikslas papildyti anksčiau atliktus polichromijos tyrimus, atsižvelgiant į ankstesnių tyrimų rezultatus, dažymo sluoksnių stratigrafijos bei polichrominio dekoravimo nustatymas/ patikslinimas netyrinėtose zonose, tyrimų radinių fiksavimas nuotraukose ir dažų sluoksnių (stratigrafijos) pavyzdžių fiksacijos lentelėse, išvadų bei tvarkybos rekomendacijų parengimas, tyrimų ataskaitos parengimas.

2017 m. Vienuolyno namo pirmo, antro, trečio aukštų patalpų polichromijos tyrimus atliko Vytautas Raila At.Nr. 3879 (žiūr. Vienuolyno namo pirmo, antro, trečio aukštų patalpų polichromijos tyrimas (III etapas), Vytautas Raila, 2017 m.)). *(Tyrinėta pirmo aukšto šiaurinė galerija, antro aukšto šiaurinė ir rytinė galerijos. Antrame aukšte polichromija rasta tik vienoje vietoje, vakariniame koridoriuje virš durų atidengtas rokoko stiliaus kartušo fragmentas (fot. 26), išlikusi tik kartušo viršutinė dalis. Patalpoje Nr. 2-3 ant skliautų išlikę apie 30 dažytų sluoksnių. Šiaurinio koridoriaus sienų ir skliautų dažyti sluoksniai buvo nuvalyti, paviršiai užtinkuoti cementiniu skiediniu*

*Pirmo aukšto šiauriniame koridoriuje rasta nemažai tapytų fragmentų. Skliautų puošyba prastai išlikusi, suniokota įvairiais periodais pertinkuojant.*

*Kiekvienos travėjos skliauto centre buvo tapyta rozetė, rasti trijų rozečių fragmentai. Procesijų koridoriaus ruože Nr. 1-174 atidengtas dar vieno panašaus šulinio fragmentas, tik jis blogiau išlikęs (fot. 8). Kitose skliautų liunetėse atidengti sunykę tapyti fragmentai, arba tik galimų augalinių motyvų pėdsakai gelsvame fone (fot. 10, 11).*

*Šiaurinio, vakarinio ir rytinio koridorių sankirtų arkose atidengti ornamentų fragmentai rodo, kad abi arkos buvo gausiai ornamentuotos. Skliautų briaunos buvo puoštos ryškiomis spalvingomis ornamentinėmis juostomis.*

*Šiaurinės ir rytinės galerijos sankirtoje, Gotikiniame skliaute (patalpa Nr. 1-173) užfiksuota dviejų sluoksnių puošyba. Ankstyviausias sluoksnis (gotikos laikotarpis) - nerviūros buvo dažytos sodria raudona ochra (fot. 22), spalva skliauto plokštumos ir nerviūros sankirtoje apvesta juodomis juostelėmis. Antrame sluoksnyje nerviūros buvo dažytos geltona ochra, kaip ir tapytos rozetės tarp nerviūrų (fot. 21, 24, 25). Šiaurinėje sienoje virš arkos atidengti gotikos laikotarpio tapybos fragmentai (fot. 23). Tapybos ant sienų išliko nedaug. Daugiausia sienų tapybos išliko koridoriaus ruože Nr. 1 -174 šiaurinėje sienoje prie rytinio koridoriaus (fot 1, 2). Čia gerai išlikęs tamsiai pilkas apvadas, kryžiaus motyvas bet didelė tapybos dalis sunaikinta kertant durų angą. Keli maži tapybos fragmentukai rasti šiaurinės sienos viršutinėje dalyje prie skliauto (fot. 18, 19, 20). Visa rasta tapyba, neskaitant ankstyviausio puošybos sluoksnio ant nerviūrų, datuojama baroko laikotarpiu.)*

Atliekant šiuos tyrimus buvo tyrinėjamos zonos:

- Pirmo aukšto Procesijų pietinio koridoriaus šiaurinės sienos ir langų angokraščių plokštumos;

Vilniaus Šventųjų Pranciškaus Asyžiečio, Bernardino Sieniečio bei  
Šv. Onos bažnyčių ir bernardinų vienuolyno statinių ansamblio (u.k. KVR 766)  
vienuolyno pastato (u.k. KVR 17312), Maironio g. 6, Vilniuje,  
I a. galerijos (procesijų koridoriaus) polichromijos tyrimų papildymas

- Pirmo aukšto Procesijų rytinio koridoriaus rytinės, pietinės, vakarinės sienos bei langų angokraščių plokštumos, skliautų plokštumos.

Polichromijos tyrimai atlikti vadovaujantis PTR 3.08.01:2013 „Tvarkybos darbų rūšys“. Tyrimų ataskaita parengta pagal „Taikomųjų nekilnojamojo kultūros paveldo objektų tyrimų ataskaitos formos ir turinio reikalavimų aprašą“.

### 3.2. Trumpas objekto aprašymas

Vienuolyno galerijoje sienų tapyba visų pirma buvo skirta privačiai bernardinų meditacijai ir maldai, šiose kompozicijose įamžinti vaizdai galėjo priminti Šventojo Rašto aprašytus įvykius ar padėti apmąstyti kokius nors teologinius klausimus.

Apie XVI a. nėra daug duomenų, tačiau Pranciškonų ordine bei observantiškoje jo atšakoje bažnyčių puošybai sienų tapybai buvo skiriama daug dėmesio. Sąlygiškai pigi sienų tapybos technika atitiko elgetaujančiam ordinui itin svarbius neturto ir kuklios įrangos reikalavimus, o vaizdų emocinis poveikimas, kaip minėta, buvo pasitelkiamas mokant tikėjimo tiesų, pateikiant sektinų evangelinio gyvenimo pavyzdžių ir įamžinant šventųjų atminimą - tapyba, kaip ir garsieji šv. Pranciškaus Mažesniųjų brolių pamokslai, buvo didaktinė priemonė. Manoma, kad Vilniaus Šv. Pranciškaus ir šv. Bernardino bažnyčios interjeras buvo ištapytas (*al secco* technika) po jos rekonstrukcijos XVI a. pradžioje, tiksliau - po 1513 m., nes iki tų metų tęsėsi bažnyčios atstatymo darbai, bet iki 1521 m., nes tais metais naujoji bažnyčia jau minima konsekruota.

1580 m. Šv. Pranciškaus ir Šv. Bernardino bažnyčios atstatymas buvo baigtas. Joje virš triumfo arkos po vėlesnių uždažymų sluoksniu iki dabar išliko įrašas, skelbiantis, kad šventovės skliautas atstatytas Leonardo iš Sieradzio gvardijonato laikais. Užrašo šriftas jau ne gotikinis - graži antikva puikiai parodo *Renesanso kultūros įtaką*, atsispindėjusią ir kituose to meto bažnyčios puošybos elementuose.

1752 m. konvento pirmojo aukšto koridorius buvo remontuojamas, jame kabinti ir nauji paveikslai, vakarinio koridoriaus šiauriniame gale virš durų buvo įrengta grotelėmis pridengta niša su sėdinčio Jėzaus skulptūra.

XVIII a. vienuolyno koridoriai, tikriausiai ir kai kurios konvento viršininų celės buvo išpuoštos sienų tapyba. Apie ją šaltiniuose konkrečių duomenų nėra, tačiau ją buvus rodo išlikę tapybos fragmentai, pavyzdžiui, antrame aukšte, virš įėjimo į muzikantų balkonėlį, ištapytos Marijos vardo monogramos dalis. 1761 – 1763 m. permūryti dalies koridorių skliautai, iškirstos naujos angos. Naujas pietinio koridoriaus skliautas buvo ištapytas XVIII a. trečiame ketvirtyje. Skliautą sudaro aštuonios travėjos, ištapytos *al secco* technika. Jį puošia per visą ilgį iš rytų į

Vilniaus Šventųjų Pranciškaus Asyžiečio, Bernardino Sieniečio bei  
Šv. Onos bažnyčių ir bernardinų vienuolyno statinių ansamblio (u.k. KVR 766)  
vienuolyno pastato (u.k. KVR 17312), Maironio g. 6, Vilniuje,  
I a. galerijos (procesijų koridoriaus) polichromijos tyrimų papildymas

vakarus nutapytas simbolinis medis. 1775 m. apatiniuose koridoriuose sudėtos naujos grindys ir šviesesni (didesni) langai.

Ilgai nebuvo žinoma, kad ši sienų tapyba egzistuoja. Iš šiuo metu atidengtų fragmentų galima spręsti, kad *gotikos laikotarpiu* freskos dengė beveik visą bažnyčios interjerą ir vienuolyno pirmojo aukšto galerijos sienas.

Maždaug nuo XVII pab. Iki pat XX a. vidurio ant galerijos sienų kabėjo paveikslai.

Apie 1930 m., remontuojant buvusio vienuolyno patalpas, rytinėje galerijos pusėje, netoli refektoriaus, buvo aptikta ir atidengta viena kompozicija, vaizduojanti Švč. Mergelę Mariją su Kūdikėliu Jėzumi, atidengta freska nebuvo restauruota, o vėliau uždažyta ir iš dalies sunaikinta. Išliko tik nelabai ryški Bulhako daryta šios kompozicijos nuotrauka.

1995 m. buvo atidengta tik Nukryžiuotojo freska, nutapyta prie durų į zakristiją - veikiausiai tai buvo paskutinioji aplink galeriją nutapyto ciklo scena. Virš freskos ant skliauto taip pat atidengta ir restauruota tapyba. Ant gotikinės freskos buvo XVII a. nutapyta kita Nukryžiuotojo kompozicija, kadangi velesnės tapybos pažeidimai buvo dideli, nuspręsta atidengti gerai išlikusią gotikinę tapybą.

*Šaltinis: R. Janonienė. Bernardinų bažnyčia ir konventas Vilniuje. 2010 m.*

Vilniaus Šventųjų Pranciškaus Asyžiečio, Bernardino Sieniečio bei Šv. Onos bažnyčių ir bernardinų vienuolyno statinių ansamblio (u.k. KVR 766) vienuolyno pastato (u.k.KVR 17312), Maironio g. 6, Vilniuje, I a. galerijos (procesijų koridoriaus) polichromijos tyrimų papildymas

#### 4. OBJEKTO VIETA (Esama situacija)

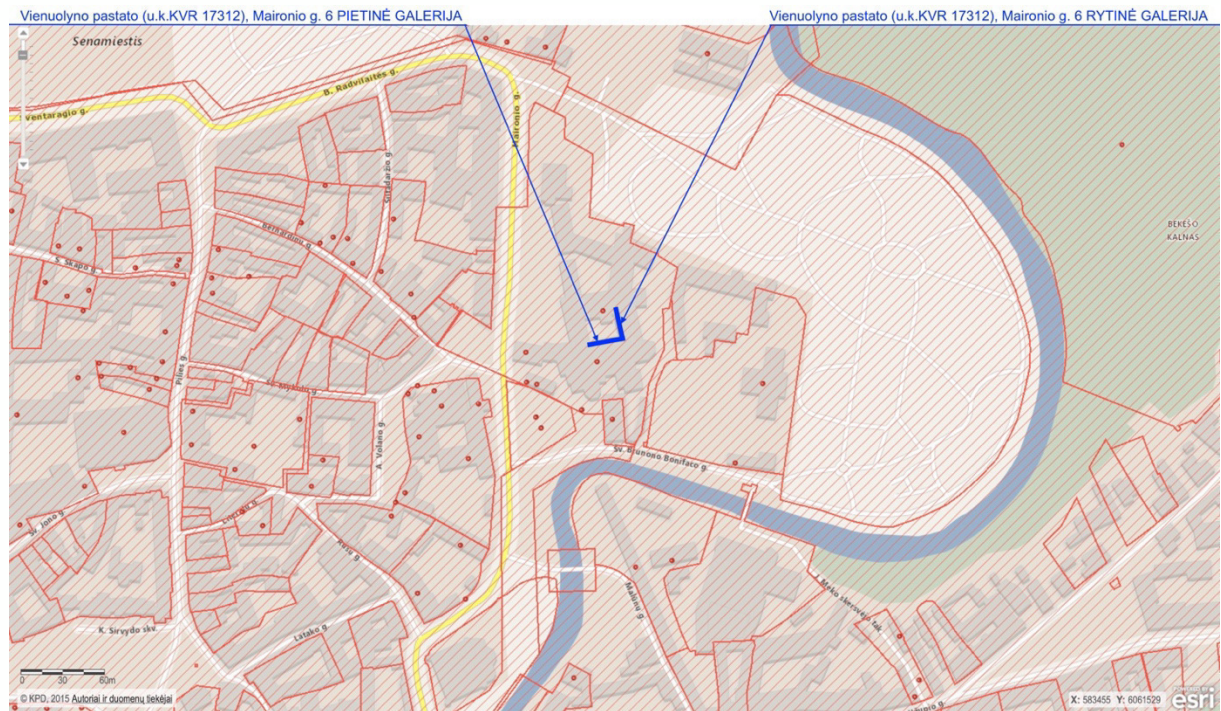

Kultūros vertybių registras Kultūros paveldas Lietuvoje

- Kultūros paveldo objektai ir teritorijos
  - Kultūros paveldo objektai
  - Kultūros paveldo objektų ir vietovių teritorijos
- Kultūros paveldo objektų ir vietovių apsaugos zonos
  - Apsaugos nuo fizinio poveikio pozonis
  - Vizualinės apsaugos pozonis

1 pav. Situacijos schema, Žemėlapio ištrauka iš NKVR

Vilniaus Šventųjų Pranciškaus Asyžiečio, Bernardino Sieniečio bei Šv. Onos bažnyčių ir bernardinų vienuolyno statinių ansamblio (u.k. KVR 766) vienuolyno pastato (u.k. KVR 17312), Maironio g. 6, Vilniuje, I a. galerijos (procesijų koridoriaus) polichromijos tyrimų papildymas

## 5. AIŠKINAMASIS RAŠTAS

### 5.1. Trumpa istorinė apžvalga

Pirmoji bernardinų bažnyčia Vilniuje buvo medinė. Popiežių dokumentuose minima bažnyčia su varpine, vienuolynas su refektoriumi, dormitoriumu ir ūkiniai pastatai. Ansamblis sudegė per 1475 m. gaisrą, o pradėtą atstatinėti vienuolyną dar kartą apgriovė 1477 m. pavasarį patvinusi Vilnia.

Maždaug 1490 m. baigta mūrinė bažnyčia, pastatytas naujas vienuolynas.

Apie 1500 m. dėl konstrukcijos klaidų ir blogos mūro kokybės bažnyčiai ėmus griūti, beveik visą ją teko išardyti – teliko sveika zakristija (ir dabar žavinti puošniu krikštoliniu skliautu) bei presbiterinė dalis, t.y. vienuolių choras.

Pagrindiniai Vilniaus bernardinų vienuolyno ir bažnyčios statybos darbai ir vidaus puošyba buvo baigti iki 1520 m.

Didysis 1530 m. miesto gaisras didesnės žalos nepadarė, bet 1560 m. konventą sudegino protestantai. 1564 m. bažnyčią dar kartą smarkiai nuniokojo gaisras, po kurio įgriuvo dalis bažnyčios ir vienuolyno skliautų.

XVII a. pradžioje, pratęsus bernardinų vienuolyno procesijų koridorių, buvo suformuotas tiesioginis praėjimas iš Sv. Onos bažnyčios į vienuolyną. Atgaivinant įvairiapusę bernardinų veiklą ir organizuojant konvento vidinį gyvenimą buvo atstatinėjami ir ansamblio pastatai. Po visų nelaimių Vilniaus Bernardinų bažnyčia stovėjo su įlūžusiais skliautais, netekusi beveik visos buvusios puošnios įrangos, o vienuolynas taip ilgai stovėjo skylėtu stogu, kad infirmarijoj, kai kuriose celėse ir refektoriuje buvo pradėję augti medžiai.

Po provincijų susijungimo konventui sustiprėjus, prasidėjo atnaujinimo darbai, kuriuos rėmė LDK kunigaikštis ir Lenkijos karalius Steponas Batoras, Mikalojus Kristupas Radvila ir kiti magnatai. Tiek savo rankų darbu, tiek aukomis atstatymą rėmė ir Vilniaus miestiečiai. Greičiausiai buvo sutvarkytas vienuolynas, o 1579 m. pradėti atnaujinimo darbai bažnyčioje - iš pradžių chore, po to ir navų dalyje. 1580 m. Šv. Pranciškaus ir šv. Bernardino bažnyčios atstatymas buvo baigtas. Joje virš triumfo arkos po vėlesnių uždažymų sluoksniu iki dabar išliko įrašas, skelbiantis, kad šventovės skliautas atstatytas Leonardo iš Sieradzio gvardijonato laikais. Užrašo šriftas *jau ne gotikinis - graži antikva puikiai parodo Renesanso kultūros įtaką*, atsispindėjusią ir kituose to meto bažnyčios puošybos elementuose. Baigus pagrindinius didžiosios bažnyčios atstatymo darbus, buvo pastatyti laikini altoriai, bet *interjero dekoravimas tęsėsi ilgai, iki XVII a. vidurio*. Lėšomis bernardinus rėmė daug didikų giminių, iš protestantizmo grįžusių į katalikybę. Sutvarkius grindis ir skliautus Šv. Pranciškaus ir šv. Bernardino bažnyčios sienos ir altoriai buvo išpuošti „itališko stiliaus“ (Italico more) tapyba. XVI a. pabaigos - XVII a. pirmos pusės sienų tapybos būta vienuolių choro dalyje, ant bažnyčios sienų ir pirmojo aukšto vienuolyno galerijoje.

Vilniaus Šventųjų Pranciškaus Asyžiečio, Bernardino Sieniečio bei  
Šv. Onos bažnyčių ir bernardinų vienuolyno statinių ansamblio (u.k. KVR 766)  
vienuolyno pastato (u.k. KVR 17312), Maironio g. 6, Vilniuje,  
I a. galerijos (procesijų koridoriaus) polichromijos tyrimų papildymas

Per 1655 – 1661 m. karą vienuolyno kompleksą nusiaubė Maskvos kariuomenė. Baigusis karui, remontas vyko iki 1677 m. – buvo plečiamas ir rekonstruojamas vienuolynas.

Paskutinė didesnė ansamblio rekonstrukcija vyko XVIII a. viduryje ir antroje pusėje. Žinoma, kad 1752 m. vienuolyno pirmo aukšto koridorius buvo remontuojamas. 1761–1763 m. permūryti dalies koridorių skliautai, iškirstos naujos angos. 1763 m. perstatytas šiaurinis vienuolyno korpusas (iš senojo palikta tik pietinė siena), vakarinis korpusas pratęstas į šiaurę.

1782 m. pavasarį pradėta griauti senus vienuolyno mūrus, nugriauta dalis senojo noviciato. Darbams vadovavo architektas Augustinas Kosakauskas. 1783 m. darbai buvo tęsiami, perstatytas lobynas. Suremontuotame vienuolyne buvo įrengtos šviesesnės, patogesnės celės, jose pastatytos naujos krosnys.

1794 m. rusai sudegino vienuolyną. Karo veiksams nurimus, reikėjo taisyti duris, langus, grindis ir skliautus daugelyje vienuolyno vietų.

1864 m. vienuolynas buvo uždarytas. XX a. pradžioje išgriovus kai kurias pertvaras vienuolyne sumūrytas trečias aukštas.

*Šaltinis: R. Janonienė. Bernardinų bažnyčia ir konventas Vilniuje. 2010 m.*

Vilniaus Šventųjų Pranciškaus Asyžiečio, Bernardino Sieniečio bei Šv. Onos bažnyčių ir bernardinų vienuolyno statinių ansamblio (u.k. KVR 766) vienuolyno pastato (u.k. KVR 17312), Maironio g. 6, Vilniuje, I a. galerijos (procesijų koridoriaus) polichromijos tyrimų papildymas

## 5.2. Taikomųjų tyrimų atlikimo būdas ir tyrimų metu rasti duomenys

Polichrominių tyrimų metu atlikti zondai naudojant skalpelį, kopėčias, pastolius. Atlikta zondų fotofiksacija. Zondai atlikti nuo grindų, kopėčių ir pastolių. Iš viso atidengti 122 zondai. Tyrinėta pirmo aukšto Procesijų pietinio koridoriaus šiaurinės sienos ir langų angokraščių plokštumos; pirmo aukšto Procesijų rytinio koridoriaus rytinės, pietinės, vakarinės sienos bei langų angokraščių plokštumos, skliautų plokštumos.

Procesijų pietinio koridoriaus šiaurinės sienos plokštumoje virš arkinės angos/ praėjimo į vakarinį koridorių (I-oji travėja) sluoksniai vietomis sunaikinti, likę sluoksniai labai trapūs ir sukibę, aptikta bordo spalvos juostelių arkinės sąramos apatinės plokštumos ir sienos plokštumos sandūroje (žiūr. Zn115).

Procesijų pietinio koridoriaus šiaurinės sienos plokštumoje virš durų į vidinį kiemą (II-oji travėja) aptikta raudonos spalvos galimai dekoru likučių (žiūr. Zn21), sluoksniai prastos būklės, sukibę, mažai išlikę.

Pietinio koridoriaus šiaurinės sienos pirmojo ir antrojo langų (plane pažymėta „P.Š1“ langas ir „P.Š2“ langas) angokraščių plokštumos (III-ioji ir IV-oji travėja) vietomis atidengtos/ restauruotos, po atidengtu/ restauruotu dekoru aptiktas sluoksnis su juodos spalvos dekoru (žiūr. Zn25, Zn26), zondas nebuvo didinamas. Langų angų ir sienos plokštumų sandūroje aptikta juostelių (juodos spalvos juostelės pirmojo „P.Š1“ lango angokraštyje, raudonos spalvos juostelės antrojo „P.Š2“ lango angokraštyje), „P.Š1“ lango angokraštyje aukštyje apie 2,20 m nuo grindų (žiūr. Zn27) (lango angokraščio ir sienos plokštumos sandūroje) aptikta dekoru detalė (zondas nebuvo plečiamas, sluoksniai labai trapūs, sukibę), ant sienų plokštumų virš langų angų neaptikta nei juostelių, nei dekoru, o žemesniame nei 1,60 m aukštyje nuo grindų, ankstyvųjų dažymų net neaptikta.

Procesijų pietinio koridoriaus šiaurinės sienos trečiojo – šeštojo lango ((plane pažymėta P.Š3 langas – P.Š6 langas) angokraščiai pertinkuoti, langų angų ir sienų sandūroje buvęs suformuotas kampas (matomas pirmo ir antro langų (plane pažymėta „P.Š1“ langas ir „P.Š2“ langas) angokraščiuose) užtinkuotas, ankstyvųjų sluoksnių neaptikta (V-oji, VI-oji, VII-oji ir VIII-oji travėja). V-osios – IX-osios travėjose sienų plokštumos taip pat pertinkuotos ir ankstyvųjų sluoksnių likučiai aptikti tik prie skliautų, sienos ir skliauto plokštumų sandūroje (vidiniame kampe).

Ant arkos, skiriančios procesijų pietinio ir rytinio koridorius, apatinės plokštumos prie sienos aukštyje nuo grindų apie 2,20 m (žiūr. Zn37) matomi raidžių likučiai.

Rasta dekoru likučių ant procesijų rytinio koridoriaus vakarinės sienos virš langų ir langų angų viršutinėse dalyse (žiūr. Zn61 – Zn66 („R.P4“ langas), Zn71 – Zn76 („R.P3“ langas), Zn80 („R.P2“ langas)). Apatinėse rytinio koridoriaus vakarinės sienos dalyse vietomis rasti nedideli

Vilniaus Šventųjų Pranciškaus Asyžiečio, Bernardino Sieniečio bei  
Šv. Onos bažnyčių ir bernardinų vienuolyno statinių ansamblio (u.k. KVR 766)  
vienuolyno pastato (u.k. KVR 17312), Maironio g. 6, Vilniuje,  
I a. galerijos (procesijų koridoriaus) polichromijos tyrimų papildymas

mėlynos, žalios spalvos vėlyvųjų dažymo sluoksnių trupiniai (žiūr. Zn91, Zn84, Zn85, Zn86, Zn87, Zn78).

Procesijų rytinio koridoriaus pietinės sienos dalyje virš durų angos į bažnyčios chorą (Presbiteriją) (I-oji travėja) aptiktas sluoksnis su raudonos, tamsiai pilkos spalvos dekoru likučiais (žiūr. Zn47, Zn50, Zn51). Po sluoksniu su šiuo dekoru aptikta rusvai pilkos spalvos sluoksnis, tinko sluoksnis, pilkos spalvos sluoksnis.



Vilniaus Šventųjų Pranciškaus Asyžiečio, Bernardino Sieniečio bei Šv. Onos bažnyčių ir bernardinų vienuolyno statinių ansamblio (u.k. KVR 766) vienuolyno pastato (u.k. KVR 17312), Maironio g. 6, Vilniuje, I a. galerijos (procesijų koridoriaus) polichromijos tyrimų papildymas

### Stratigrafinės lentelės



Procesijų pietinio koridoriaus šiaurinės sienos dalis virš įėjimo į vakarinį koridorių (I-oji travėja)

Vietomis sluoksniai sunaikinti, likę ankstyvieji sluoksniai labai trapūs, sukibę, sunkiai atskiriami. Arkinės sąramos ir sienos plokštumos sandūroje aptikta bordo spalvos juostelių (žiūr. Zn115).

Vilniaus Šventųjų Pranciškaus Asyžiečio, Bernardino Sieniečio bei Šv. Onos bažnyčių ir bernardinų vienuolyno statinių ansamblio (u.k. KVR 766) vienuolyno pastato (u.k. KVR 17312), Maironio g. 6, Vilniuje, I a. galerijos (procesijų koridoriaus) polichromijos tyrimų papildymas



Zn114 (*Ankstyvieji sluoksniai išlikę prie skliauto*)

- 11 sl.- geltonos spalvos dažymo sluoksnis
- 10 sl.- tamsesnės geltonos spalvos sluoksnio likučiai
- 9 sl.- ochros spalvos sluoksnis
- 8 sl.- melsvos spalvos sluoksnis
- 7 sl.- pilkos spalvos sluoksnis
- 6 sl.- šviesi rusva ochra
- 5 sl.- nupilkėjęs purvinas sluoksnis
- 4 sl.- ochros spalvos sluoksnis
- 3 sl.- ochros spalvos sluoksnis
- 2 sl.- ochros spalvos sluoksnis
- 1 sl.- baltos spalvos kalkinis sluoksnis



Zn115 *Ankstyvieji sluoksniai išlikę prie arkinės angos apatinės plokštumos ir sienos sandūros*

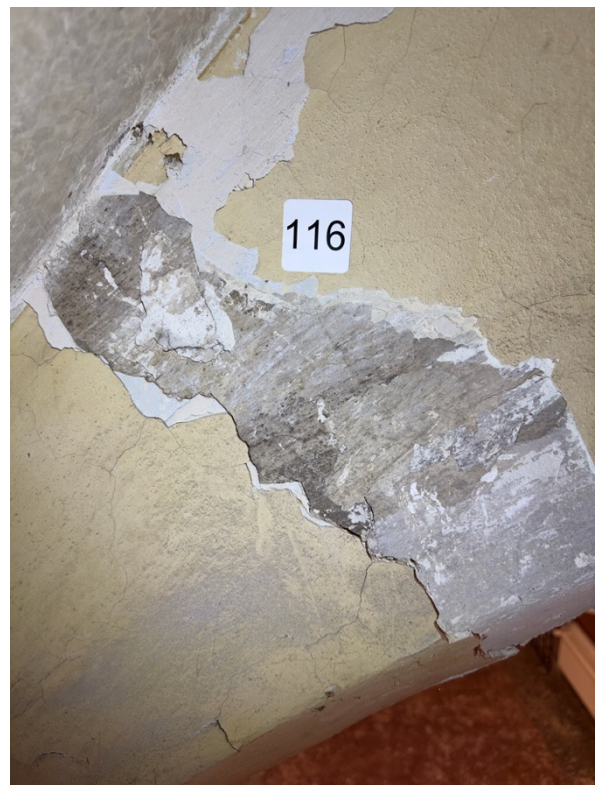

Zn116 *Ankstyvieji sluoksniai išlikę prie skliauto*



Vilniaus Šventųjų Pranciškaus Asyžiečio, Bernardino Sieniečio bei Šv. Onos bažnyčių ir bernardinų vienuolyno statinių ansamblio (u.k. KVR 766) vienuolyno pastato (u.k.KVR 17312), Maironio g. 6, Vilniuje, I a. galerijos (procesijų koridoriaus) polichromijos tyrimų papildymas



Zn117 *Ankstyvieji sluoksniai išlikę prie skliauto*



Zn118 *Aptikta bordo spalvos juostelė prie arkinės angos apatinės plokštumos ir sienos sandūros*



Vilniaus Šventųjų Pranciškaus Asyžiečio, Bernardino Sieniečio bei Šv. Onos bažnyčių ir bernardinų vienuolyno statinių ansamblio (u.k. KVR 766) vienuolyno pastato (u.k.KVR 17312), Maironio g. 6, Vilniuje, I a. galerijos (procesijų koridoriaus) polichromijos tyrimų papildymas



Procesijų pietinio koridoriaus šiaurinės sienos dalis virš įėjimo į vidinį kiemą (II-oji travėja)



Vilniaus Šventųjų Pranciškaus Asyžiečio, Bernardino Sieniečio bei  
Šv. Onos bažnyčių ir bernardinų vienuolyno statinių ansamblio (u.k. KVR 766)  
vienuolyno pastato (u.k. KVR 17312), Maironio g. 6, Vilniuje,  
I a. galerijos (procesijų koridoriaus) polichromijos tyrimų papildymas

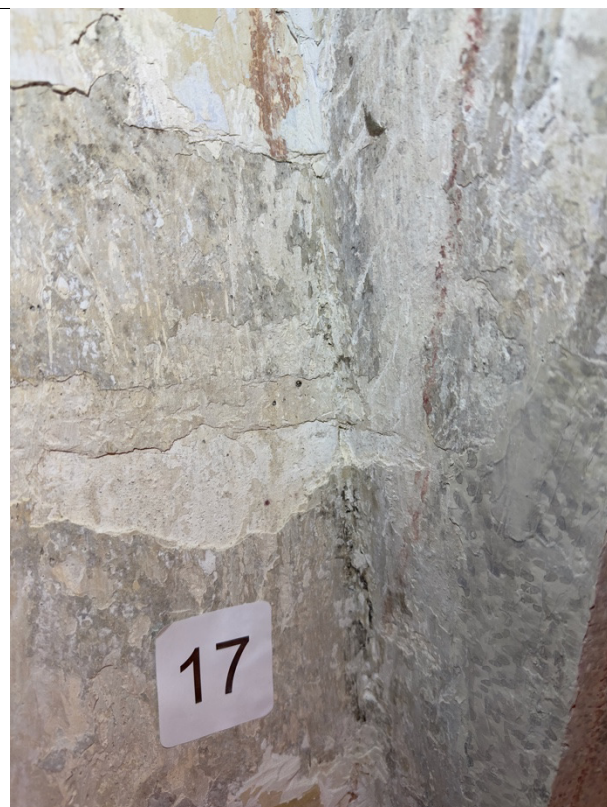

Zn17 (*ant sienos prie skliauto*)

15 sl.- dabartinis geltonos spalvos dažymas

14 sl.- melsvos spalvos dažymo sluoksnio  
likučiai

13 sl.- melsvai pilkos spalvos dažymo  
sluoksnio likučiai

12 sl.- rusvos ochros spalvos dažymo  
sluoksnis su bordo spalvos juostele prie  
skliauto

11 sl.- pilkesnės rusvos spalvos dažymo  
sluoksnis

10 sl.- šviesiai rusvos spalvos dažymo  
sluoksnis

9 sl.- pilkos, juodos spalvos sluoksnio likučiai

8 sl.- šviesiai rusvos spalvos dažymo  
sluoksnis

7 sl.- pilka (purvina)

6 sl.- plono rusvos spalvos dažymo sluoksnio  
likučiai

5 sl.- šviesiai rusvos ochros spalvos dažymo  
sluoksnis

4 sl.- šviesiai rusvos spalvos dažymo  
sluoksnio likučiai

3 sl.- šviesiai gelsvos ochros spalvos dažymo  
sluoksnis

2 sl.- baltos ochros spalvos dažymo sluoksnis

1 sl.- tinkas

Vilniaus Šventųjų Pranciškaus Asyžiečio, Bernardino Sieniečio bei  
Šv. Onos bažnyčių ir bernardinų vienuolyno statinių ansamblio (u.k. KVR 766)  
vienuolyno pastato (u.k. KVR 17312), Maironio g. 6, Vilniuje,  
I a. galerijos (procesijų koridoriaus) polichromijos tyrimų papildymas



Zn18 (*ant arkinės angos apatinės plokštumos*)

.....

- 5 sl.- pilkos, juodos spalvos likučiai
- 4 sl.- purvo sluoksnis
- 3 sl.- šviesios rusvos ochros spalvos dažymo sluoksnis
- 2 sl.- šviesios ochros spalvos dažymas su bordo spalvos juostelės likučiais
- 1 sl.- tinkas



Zn19 (*ant sienos prie skliauto*)

- 5 sl.- pilkos, juodos spalvos likučiai
- 4 sl.- purvo sluoksnis
- 3 sl.- šviesios rusvos ochros spalvos dažymo sluoksnis prie skliautų bordo spalvos juostelė
- 2 sl.- šviesios ochros spalvos dažymas su bordo spalvos ir juodos spalvos juostelėmis ant skliauto plokštumų
- 1 sl.- tinkas



Vilniaus Šventųjų Pranciškaus Asyžiečio, Bernardino Sieniečio bei  
Šv. Onos bažnyčių ir bernardinų vienuolyno statinių ansamblio (u.k. KVR 766)  
vienuolyno pastato (u.k.KVR 17312), Maironio g. 6, Vilniuje,  
I a. galerijos (procesijų koridoriaus) polichromijos tyrimų papildymas



Zn20 (*ant sienos prie skliauto*)

5 sl.- pilkos, juodos spalvos likučiai

4 sl.- purvo sluoksnis

3 sl.- šviesios rusvos ochros spalvos dažymo  
sluoksnis prie skliautų bordo spalvos juostelė

2 sl.- šviesios ochros spalvos dažymas

1 sl.- tinkas



Zn21

*Aptikta raudonos spalvos galimai dekoro  
pėdsakų*

Vilniaus Šventųjų Pranciškaus Asyžiečio, Bernardino Sieniečio bei  
Šv. Onos bažnyčių ir bernardinų vienuolyno statinių ansamblio (u.k. KVR 766)  
vienuolyno pastato (u.k.KVR 17312), Maironio g. 6, Vilniuje,  
I a. galerijos (procesijų koridoriaus) polichromijos tyrimų papildymas



Zn16, Zn36 Ankstyvieji sluoksniai sukibę, trapūs, dekoru neaptikta



Vilniaus Šventųjų Pranciškaus Asyžiečio, Bernardino Sieniečio bei Šv. Onos bažnyčių ir bernardinų vienuolyno statinių ansamblio (u.k. KVR 766) vienuolyno pastato (u.k. KVR 17312), Maironio g. 6, Vilniuje, I a. galerijos (procesijų koridoriaus) polichromijos tyrimų papildymas



Pietinio koridoriaus šiaurinės sienos pirmas langas (plane pažymėta „P.Š1“ langas) (III-ioji travėja)

Lango angokraščio viršutinės plokštumos ankstesnių tyrimų metu atidengtos, restauruota tapyba. Ant lango angokraščio išorinio kampo viršutinėse sienos dalyse aptiktos tamsiai pilkos spalvos juostelės.



Vilniaus Šventųjų Pranciškaus Asyžiečio, Bernardino Sieniečio bei Šv. Onos bažnyčių ir bernardinų vienuolyno statinių ansamblio (u.k. KVR 766) vienuolyno pastato (u.k.KVR 17312), Maironio g. 6, Vilniuje, I a. galerijos (procesijų koridoriaus) polichromijos tyrimų papildymas



Zn28 Aptikta tamsiai pilkos spalvos dekoratyvinė juostelė arkinės lango angos apatinės plokštumos ir sienos sandūroje

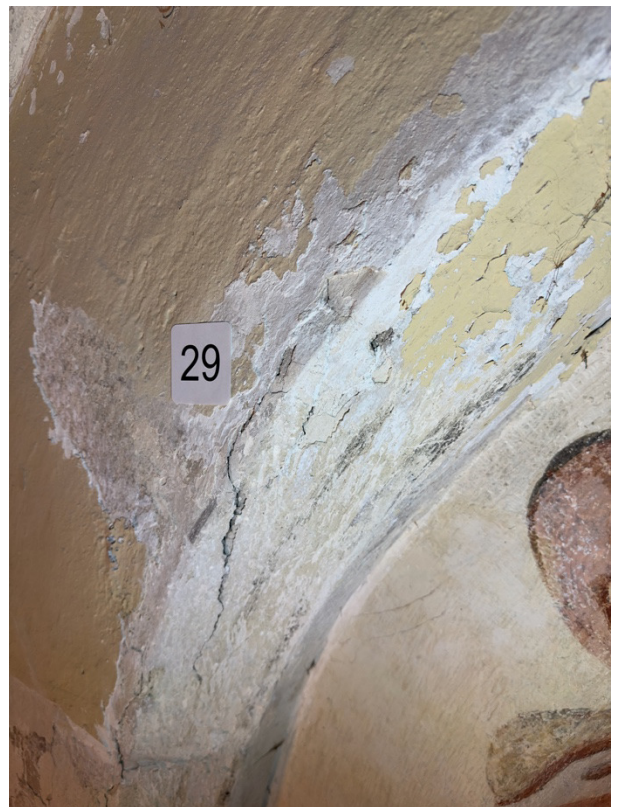

Zn29 Aptiktos tamsiai pilkos spalvos juostelės



Zn30 Aptiktos tamsiai pilkos spalvos juostelės

Vilniaus Šventųjų Pranciškaus Asyžiečio, Bernardino Sieniečio bei  
Šv. Onos bažnyčių ir bernardinų vienuolyno statinių ansamblio (u.k. KVR 766)  
vienuolyno pastato (u.k.KVR 17312), Maironio g. 6, Vilniuje,  
I a. galerijos (procesijų koridoriaus) polichromijos tyrimų papildymas



Zn31, Zn32 Aptikta tamsiai pilkos spalvos dekoratyvinė juostelė arkinės lango angos apatinės plokštumos ir sienos sandūroje



Vilniaus Šventųjų Pranciškaus Asyžiečio, Bernardino Sieniečio bei Šv. Onos bažnyčių ir bernardinų vienuolyno statinių ansamblio (u.k. KVR 766) vienuolyno pastato (u.k. KVR 17312), Maironio g. 6, Vilniuje, I a. galerijos (procesijų koridoriaus) polichromijos tyrimų papildymas



Pietinio koridoriaus šiaurinės sienos antras langas (plane pažymėta „P.Š2“ langas) (IV-oji travėja)

Lango angokraščio viršutinės plokštumos atidengta ir restauruota tapyba. Ant lango angokraščio išorinio kampo aptiktas bordo spalvos juostelių aprėmintas geltonos spalvos



Vilniaus Šventųjų Pranciškaus Asyžiečio, Bernardino Sieniečio bei Šv. Onos bažnyčių ir bernardinų vienuolyno statinių ansamblio (u.k. KVR 766) vienuolyno pastato (u.k. KVR 17312), Maironio g. 6, Vilniuje, I a. galerijos (procesijų koridoriaus) polichromijos tyrimų papildymas

angokraščio išorinio kampo dažymas. Zn27 aptikta dekoro likučių. Po sluoksnius su bordo ir geltonos spalvos dekoru matomas sluoksnis su monochrominių spalvų dekoru.

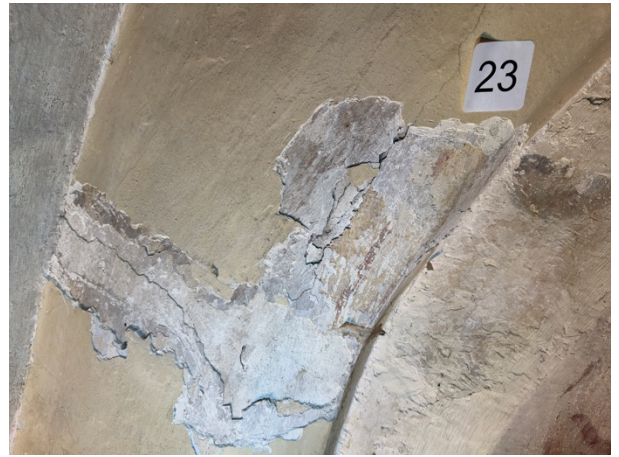

Zn22, Zn23 Aptikta geltonos spalvos angokraščio kampo juosta aprėminta apie 1 cm pločio juostelėmis bordo spalvos



Zn24 Sienos plokštumoje atidengtas tamsiai rudos spalvos užrašas (tapyta galimai XVIII a trečiame ketvirtyje). Ant angokraščio kampo atidengta geltonos spalvos juosta aprėminta bordo spalvos apie 1 cm pločio juostelėmis.



Zn27 Ant angokraščio kampo aptiktas geltonos ochros ir bordo spalvų dekoras



Vilniaus Šventųjų Pranciškaus Asyžiečio, Bernardino Sieniečio bei Šv. Onos bažnyčių ir bernardinų vienuolyno statinių ansamblio (u.k. KVR 766) vienuolyno pastato (u.k.KVR 17312), Maironio g. 6, Vilniuje, I a. galerijos (procesijų koridoriaus) polichromijos tyrimų papildymas



Zn25, Zn26 Po atidengta ir restauruota tapyba atidengtas zondas, matoma tamsiai pilkos spalvos (galimai augalinių motyvų) tapyba



Zn33 Rasti juodos spalvos likučiai



Vilniaus Šventųjų Pranciškaus Asyžiečio, Bernardino Sieniečio bei Šv. Onos bažnyčių ir bernardinų vienuolyno statinių ansamblio (u.k. KVR 766) vienuolyno pastato (u.k. KVR 17312), Maironio g. 6, Vilniuje, I a. galerijos (procesijų koridoriaus) polichromijos tyrimų papildymas

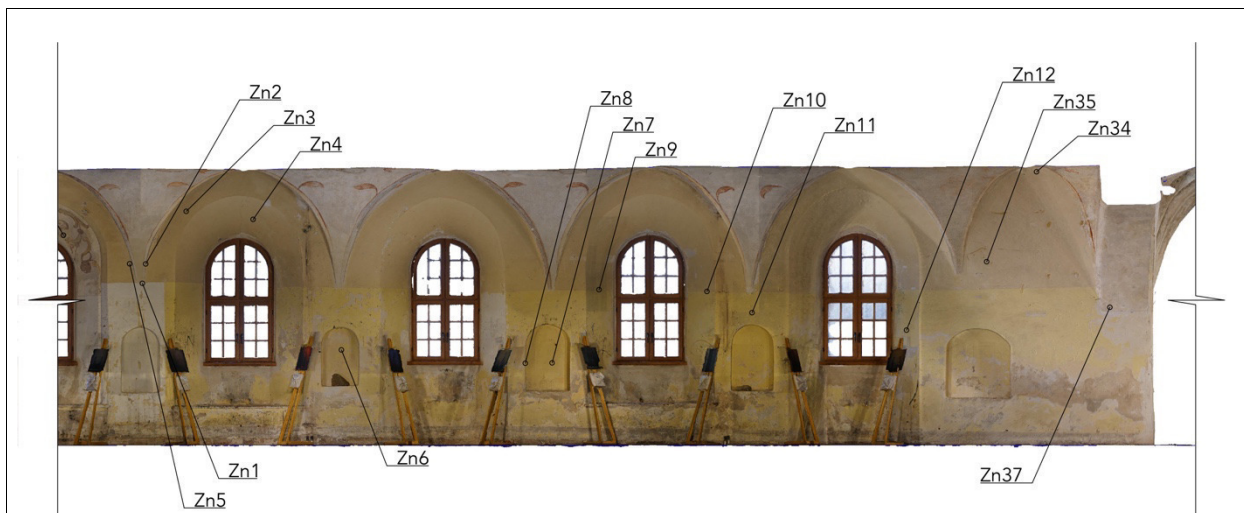

Procesijų pietinio koridoriaus šiaurinės sienos P.Š3 – P.Š4 langai (V-oji – XI-oji travėja)

Ankstyvieji sluoksniai likę tik sienų viršutinėse dalyse vidiniuose kampuose prie skliautų.



Zn1, Zn2 Vėlyvas tinkas ir vėlyvi dažymų sluoksniai



Vilniaus Šventųjų Pranciškaus Asyžiečio, Bernardino Sieniečio bei Šv. Onos bažnyčių ir bernardinų vienuolyno statinių ansamblio (u.k. KVR 766) vienuolyno pastato (u.k. KVR 17312), Maironio g. 6, Vilniuje, I a. galerijos (procesijų koridoriaus) polichromijos tyrimų papildymas



Zn3 Ankstyvųjų sluoksnių likučiai aptikti tik prie pat skliautų

Zn4 Vėlyvas tinkas ir vėlyvi dažymų sluoksniai

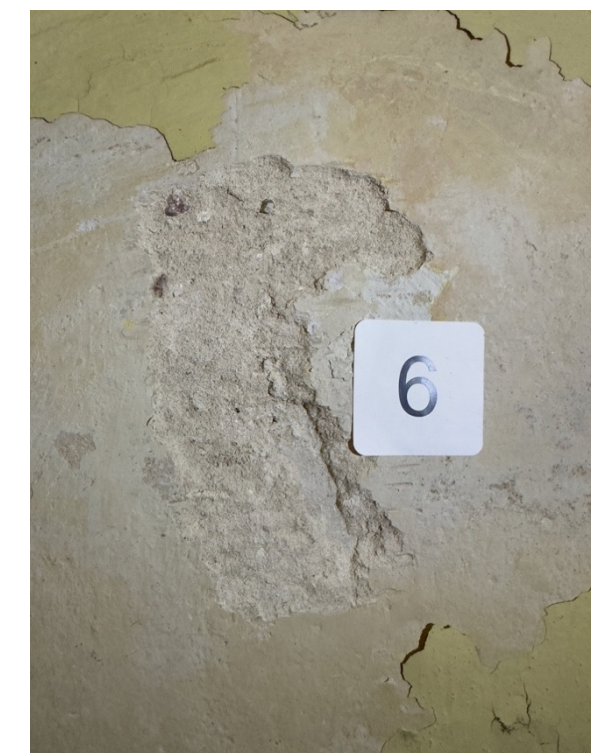

Zn5 Ankstyvųjų sluoksnių likučiai likę tik prie skliautų

Zn6 Vėlyvas tinkas ir vėlyvi dažymų sluoksniai



Vilniaus Šventųjų Pranciškaus Asyžiečio, Bernardino Sieniečio bei Šv. Onos bažnyčių ir bernardinų vienuolyno statinių ansamblio (u.k. KVR 766) vienuolyno pastato (u.k.KVR 17312), Maironio g. 6, Vilniuje, I a. galerijos (procesijų koridoriaus) polichromijos tyrimų papildymas



Zn7, Zn10 Vėlyvas tinkas ir vėlyvi dažymų sluoksniai

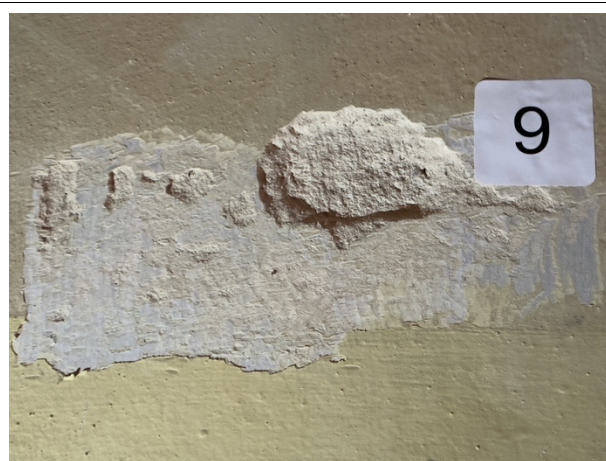

Zn8 Angos sienoje (galimai 1761-1766 m.) buvo įrengtos skulptūroms, ankstyvųjų dažymo sluoksnių aptikta, dažymai be dekoru

Zn9 Vėlyvas tinkas ir vėlyvi dažymų sluoksniai



Vilniaus Šventųjų Pranciškaus Asyžiečio, Bernardino Sieniečio bei Šv. Onos bažnyčių ir bernardinų vienuolyno statinių ansamblio (u.k. KVR 766) vienuolyno pastato (u.k. KVR 17312), Maironio g. 6, Vilniuje, I a. galerijos (procesijų koridoriaus) polichromijos tyrimų papildymas



Zn11, Zn12 Vėlyvas tinkas ir vėlyvi dažymų sluoksniai



Zn13 Vėlyvas tinkas ir vėlyvi dažymų sluoksniai

Zn14 Angos sienoje (galimai 1761-1766 m.) buvo įrengtos skulptūroms, vidiniame kampe aptikta ankstyvųjų dažymo sluoksnių, dažymai be dekoru



Vilniaus Šventųjų Pranciškaus Asyžiečio, Bernardino Sieniečio bei Šv. Onos bažnyčių ir bernardinų vienuolyno statinių ansamblio (u.k. KVR 766) vienuolyno pastato (u.k.KVR 17312), Maironio g. 6, Vilniuje, I a. galerijos (procesijų koridoriaus) polichromijos tyrimų papildymas



Zn15, Zn35 Vėlyvas tinkas ir vėlyvi dažymų sluoksniai



Zn34 Ankstyvieji sluoksniai likę tik prie skliautų vidiniame sienos ir skliauto sandūros kampe

Zn37 Matomi raidžių pėdsakai



Vilniaus Šventųjų Pranciškaus Asyžiečio, Bernardino Sieniečio bei Šv. Onos bažnyčių ir bernardinų vienuolyno statinių ansamblio (u.k. KVR 766) vienuolyno pastato (u.k. KVR 17312), Maironio g. 6, Vilniuje, I a. galerijos (procesijų koridoriaus) polichromijos tyrimų papildymas



Procesijų rytinio koridoriaus pietinės sienos dalis virš durų angos į bažnyčios chorą (Presbiteriją) (I-oji travėja)

Ant sienos plokštumos prie skliauto aptiktas sluoksnis su raudonos, tamsiai pilkos spalvos dekoru likučiais (žiūr. Zn47, Zn50, Zn51). Po sluoksniu su šiuo dekoru aptikta rusvai pilkos spalvos sluoksnis, tinko sluoksnis, pilkos spalvos sluoksnis. Dekorai išlikę tik viršutinėje sienos dalyje prie skliautų (durų angos sąrama galėjo būti arkinė?).

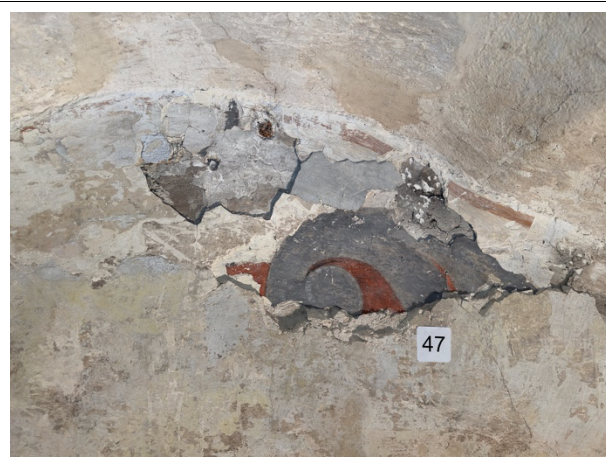

Zn47

11 sl.- gelsvos spalvos dažymo sluoksnio likučiai

10 sl.- melsvos spalvos dažymo sluoksnio likučiai

9 sl.- ochros spalvos dažymo sluoksnio likučiai

8 sl.- storas tinko sluoksnis



7 sl.- dekoras

6 sl.- rusvai pilkos spalvos dažymo sluoksnis

5 sl.- tinkas

4 sl.- šviesesnė rusvai pilkos spalvos dažymo sluoksnis

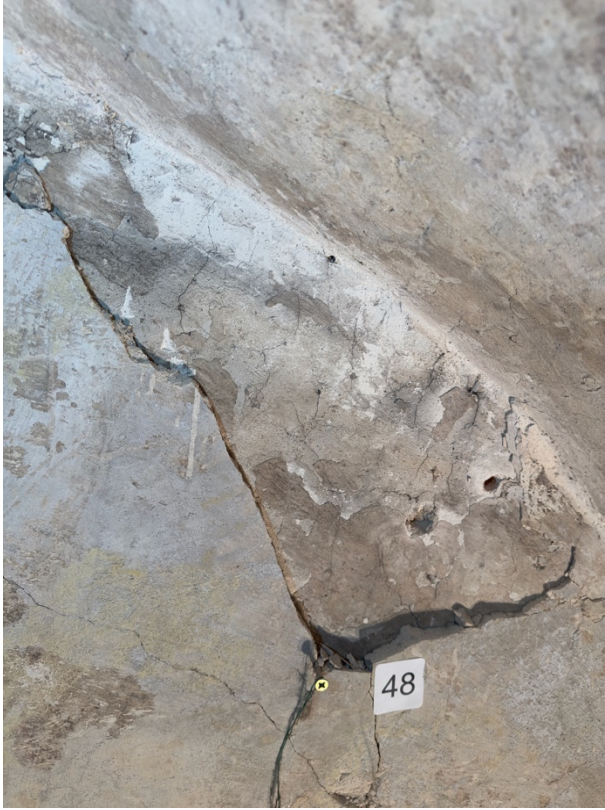
Vilniaus Šventųjų Pranciškaus Asyžiečio, Bernardino Sieniečio bei Šv. Onos bažnyčių ir bernardinų vienuolyno statinių ansamblio (u.k. KVR 766) vienuolyno pastato (u.k.KVR 17312), Maironio g. 6, Vilniuje, I a. galerijos (procesijų koridoriaus) polichromijos tyrimų papildymas

	<p>3 sl.- pilkos spalvos dažymo sluoksnis  2 sl.- kalkinis glaistas(?)  1sl.- tinkas</p>
	
<p>Zn48 Dekoro neaptikta, ankstyvasis tinkas ir dažymo sluoksniai aptikti</p>	<p>Zn49 Vėlyvas tinkas, vėlyvi dažymo sluoksniai</p>



Vilniaus Šventųjų Pranciškaus Asyžiečio, Bernardino Sieniečio bei Šv. Onos bažnyčių ir bernardinų vienuolyno statinių ansamblio (u.k. KVR 766) vienuolyno pastato (u.k. KVR 17312), Maironio g. 6, Vilniuje, I a. galerijos (procesijų koridoriaus) polichromijos tyrimų papildymas

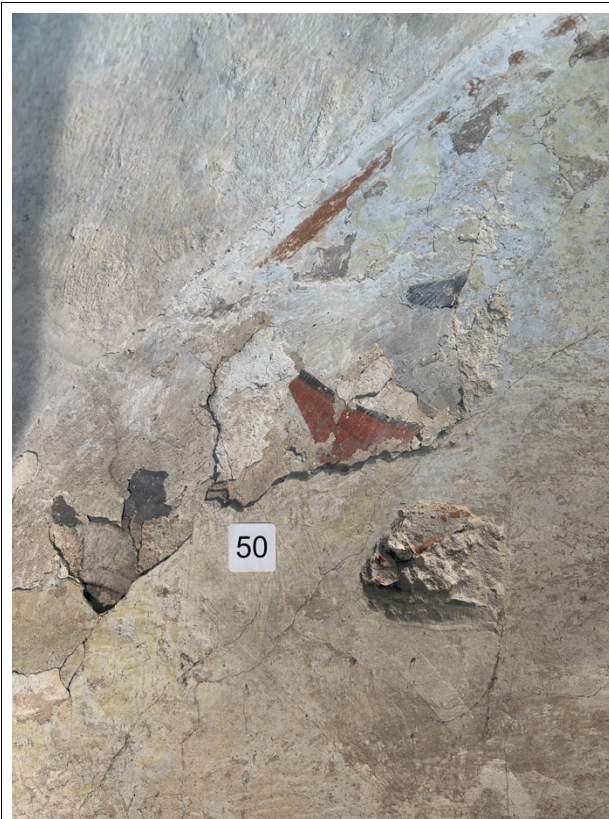

Zn50

*Atidengtas sluoksnis su raudonos, tamsiai pilkos spalvos dekoru likučiais. Po šiuo sluoksniu su dekoru aptikta rusvai pilkos spalvos sluoksnis, tinko sluoksnis, šviesesnės rusvai pilkos spalvos sluoksnis, pilkos spalvos sluoksnis, kalkinis glaistas (?), tinkas*



Zn51

11 sl.- geltonos spalvos dažymo likučiai  
 10 sl.- pilkos spalvos dažymo sluoksnio likučiai  
 9 sl.- rudos spalvos dažymo sluoksnio likučiai  
 8 sl.- baltos spalvos dažymo sluoksnio likučiai  
 7 sl.- ochros spalvos dažymo sluoksnio likučiai  
 6 sl.- storas tinko sluoksnis  
 5 sl.- dekoras su pilkais ir rausvais atspalviais  
 4 sl.- rusvos ochros dažymo sluoksnis  
 3 sl.- pilkos spalvos dažymo sluoksnis  
 2 sl.- glaistas  
 1sl.- tinkas

Vilniaus Šventųjų Pranciškaus Asyžiečio, Bernardino Sieniečio bei Šv. Onos bažnyčių ir bernardinų vienuolyno statinių ansamblio (u.k. KVR 766) vienuolyno pastato (u.k.KVR 17312), Maironio g. 6, Vilniuje, I a. galerijos (procesijų koridoriaus) polichromijos tyrimų papildymas



Zn52

5 sl.- nupilkėjusios baltos spalvos dažymo likučiai

4 sl.- rusvos ochros dažymo sluoksnio likučiai

3 sl.- balkšvos spalvos dažymo sluoksnio likučiai

2 sl.- tamsesnės rudos spalvos dažymo sluoksnio likučiai

1sl.- storas tinko sluoksnis

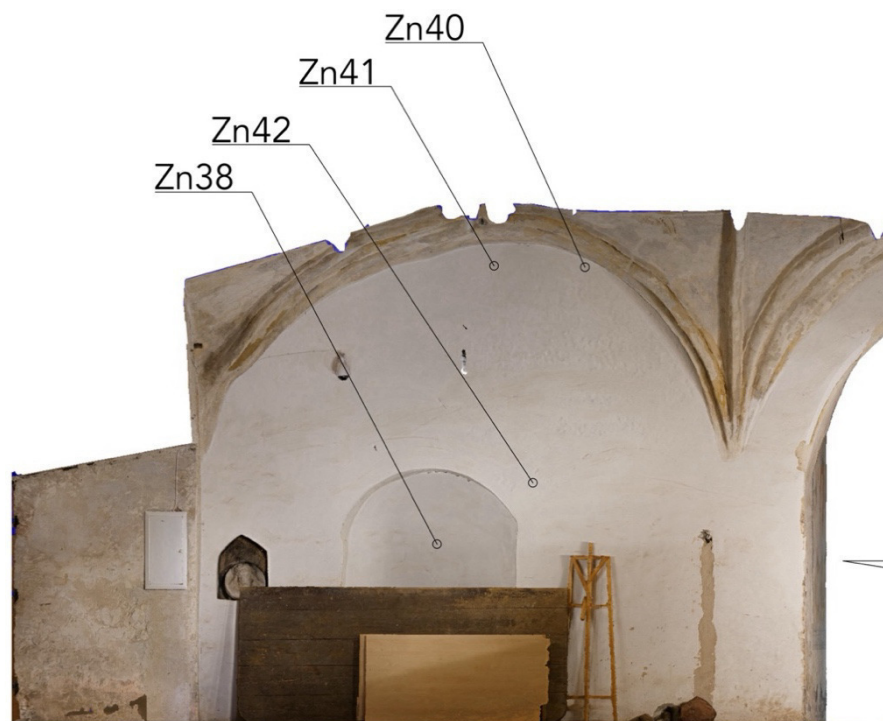

Procesijų rytinio koridoriaus vakarinės sienos dalis, I-oji travėja

I-ojoje travėjoje ant vakarinės sienos tik fragmentiškai aptikta keli ankstyvieji sluoksnių likučiai, dekoru nepatikta.



Vilniaus Šventųjų Pranciškaus Asyžiečio, Bernardino Sieniečio bei Šv. Onos bažnyčių ir bernardinų vienuolyno statinių ansamblio (u.k. KVR 766) vienuolyno pastato (u.k. KVR 17312), Maironio g. 6, Vilniuje, I a. galerijos (procesijų koridoriaus) polichromijos tyrimų papildymas



Zn40 Kampe prie skliauto aptikti ankstesnių remontų metu nepašalinti sluoksniai



Zn41 Ankstyvųjų sluoksnių likučiai aptikti atskirais nedideliais plotais, dekoru neaptikta



Zn42 Ankstyvųjų sluoksnių likučiai aptikti atskirais nedideliais plotais, dekoru neaptikta



Zn38 Naujas tinkas



Vilniaus Šventųjų Pranciškaus Asyžiečio, Bernardino Sieniečio bei Šv. Onos bažnyčių ir bernardinų vienuolyno statinių ansamblio (u.k. KVR 766) vienuolyno pastato (u.k. KVR 17312), Maironio g. 6, Vilniuje, I a. galerijos (procesijų koridoriaus) polichromijos tyrimų papildymas

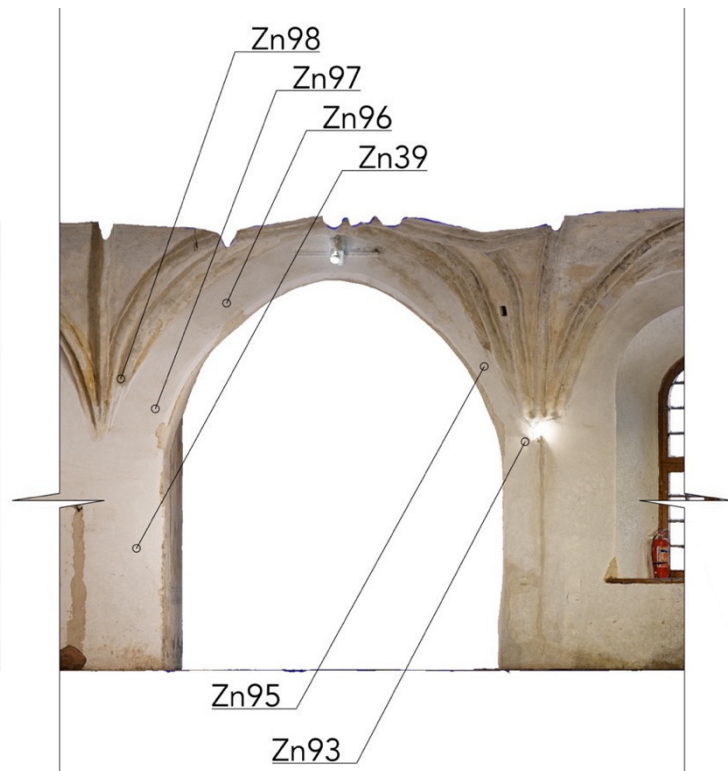

Procesijų rytinio koridoriaus vakarinės sienos dalis, II-oji travėja

Prie skliautų vietomis yra fragmentiškai išlikusių ankstyvųjų sluoksnių. Sluoksniai sukibę, vietomis atšokę, vietomis iškapoti, dekoru neaptikta.

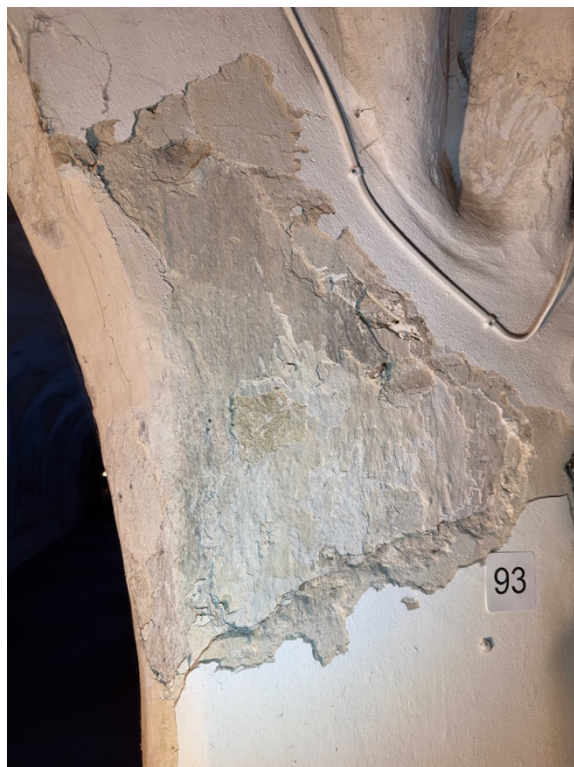

Zn93

- 9 sl.- baltos spalvos dažymo sluoksnis
- 8 sl.- storas tinko sluoksnis
- 7 sl.- pilšvos spalvos sluoksnis
- 6 sl.- rusva ochra su purvu
- 5 sl.- šviesi rusva pilkai
- 4 sl.- ochra
- 3 sl.- baltas glaistas
- 2 sl.- ochra pilkšva
- 1 sl.- tinkas

Vilniaus Šventųjų Pranciškaus Asyžiečio, Bernardino Sieniečio bei  
Šv. Onos bažnyčių ir bernardinų vienuolyno statinių ansamblio (u.k. KVR 766)  
vienuolyno pastato (u.k.KVR 17312), Maironio g. 6, Vilniuje,  
I a. galerijos (procesijų koridoriaus) polichromijos tyrimų papildymas



Zn92



Zn97

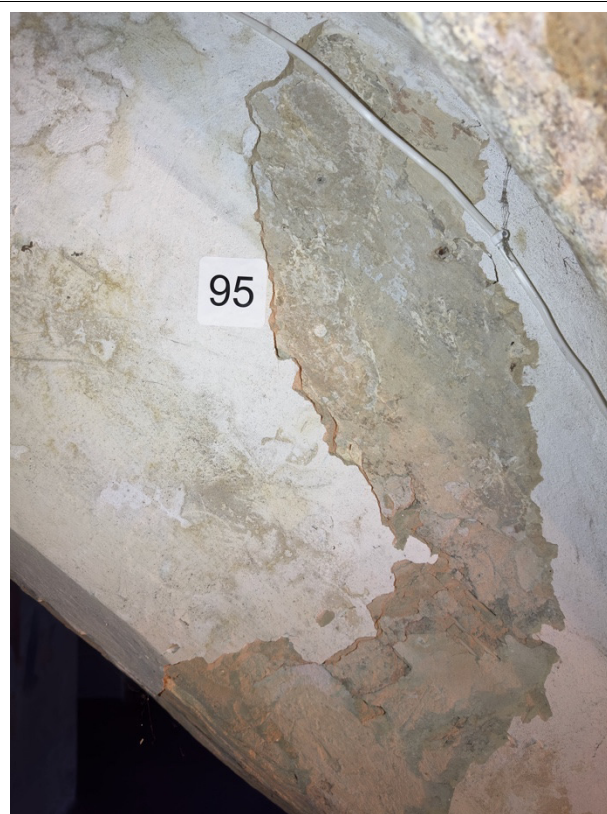

Zn95

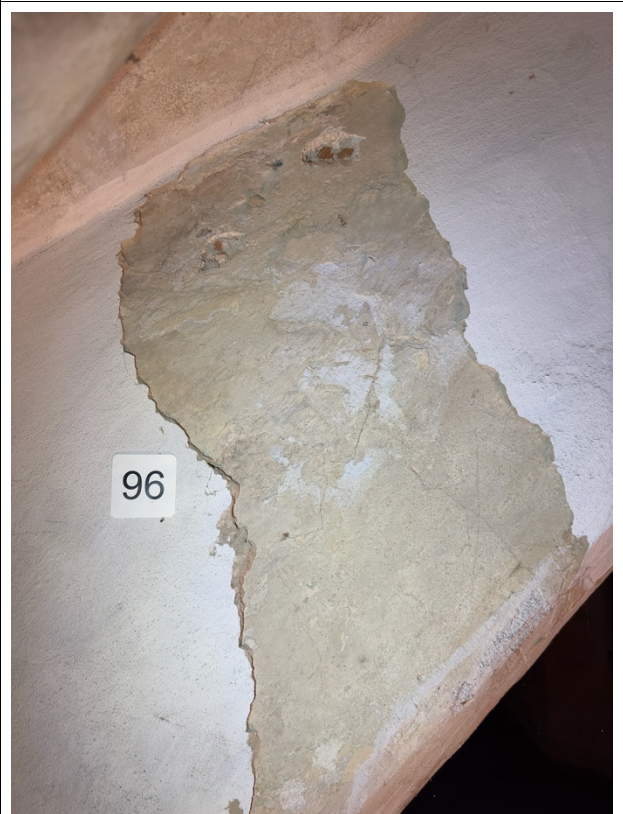

Zn96



Vilniaus Šventųjų Pranciškaus Asyžiečio, Bernardino Sieniečio bei Šv. Onos bažnyčių ir bernardinų vienuolyno statinių ansamblio (u.k. KVR 766) vienuolyno pastato (u.k.KVR 17312), Maironio g. 6, Vilniuje, I a. galerijos (procesijų koridoriaus) polichromijos tyrimų papildymas



Zn39 Vietomis aptiktas rudos ochros dažymas



Zn98



Vilniaus Šventųjų Pranciškaus Asyžiečio, Bernardino Sieniečio bei Šv. Onos bažnyčių ir bernardinų vienuolyno statinių ansamblio (u.k. KVR 766) vienuolyno pastato (u.k.KVR 17312), Maironio g. 6, Vilniuje, I a. galerijos (procesijų koridoriaus) polichromijos tyrimų papildymas



Procesijų rytinio koridoriaus vakarinės sienos dalis, pirmasis (R.V1) langas, III-oji travėja  
Sluoksniai sunaikinti, deko neaptikta.

Vilniaus Šventųjų Pranciškaus Asyžiečio, Bernardino Sieniečio bei  
Šv. Onos bažnyčių ir bernardinų vienuolyno statinių ansamblio (u.k. KVR 766)  
vienuolyno pastato (u.k.KVR 17312), Maironio g. 6, Vilniuje,  
I a. galerijos (procesijų koridoriaus) polichromijos tyrimų papildymas



Zn88



Zn91



Zn89



Zn90



Vilniaus Šventųjų Pranciškaus Asyžiečio, Bernardino Sieniečio bei Šv. Onos bažnyčių ir bernardinų vienuolyno statinių ansamblio (u.k. KVR 766) vienuolyno pastato (u.k.KVR 17312), Maironio g. 6, Vilniuje, I a. galerijos (procesijų koridoriaus) polichromijos tyrimų papildymas



Procesijų rytinio koridoriaus vakarinės sienos dalis, antrasis R.V2 langas, IV-oji travėja



Vilniaus Šventųjų Pranciškaus Asyžiečio, Bernardino Sieniečio bei  
Šv. Onos bažnyčių ir bernardinų vienuolyno statinių ansamblio (u.k. KVR 766)  
vienuolyno pastato (u.k.KVR 17312), Maironio g. 6, Vilniuje,  
I a. galerijos (procesijų koridoriaus) polichromijos tyrimų papildymas

Viršutinėje sienos dalyje aptikta ankstyvųjų dažymo sluoksnių likučių. Sluoksniai sunaikinti. Zn80 aptikta dekoru likučiai. Sienos apatinėse dalyse aptikta vėlyvųjų melsvos, žalsvos spalvos dažų likučių.

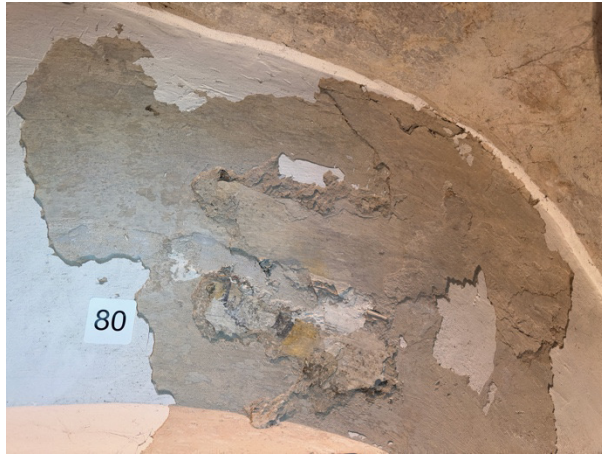

Zn80 aptikti ankstyvųjų sluoksnių likučiai, sluoksniai sunaikinti, rasta sluoksnio su dekoru (šio sluoksnio su dekoru aptikta daugiau likučių prie 3-iojo ir 4-ojo lango)

Zn81

Vilniaus Šventųjų Pranciškaus Asyžiečio, Bernardino Sieniečio bei Šv. Onos bažnyčių ir bernardinų vienuolyno statinių ansamblio (u.k. KVR 766) vienuolyno pastato (u.k.KVR 17312), Maironio g. 6, Vilniuje, I a. galerijos (procesijų koridoriaus) polichromijos tyrimų papildymas

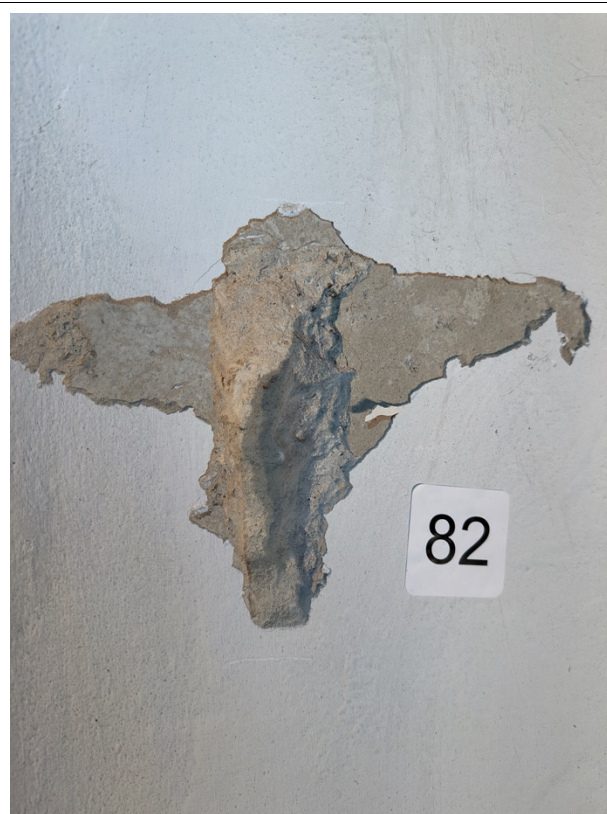

Zn82



Zn83



Zn84



Zn85



Vilniaus Šventųjų Pranciškaus Asyžiečio, Bernardino Sieniečio bei  
Šv. Onos bažnyčių ir bernardinų vienuolyno statinių ansamblio (u.k. KVR 766)  
vienuolyno pastato (u.k.KVR 17312), Maironio g. 6, Vilniuje,  
I a. galerijos (procesijų koridoriaus) polichromijos tyrimų papildymas



Zn86



Zn87

Vilniaus Šventųjų Pranciškaus Asyžiečio, Bernardino Sieniečio bei Šv. Onos bažnyčių ir bernardinų vienuolyno statinių ansamblio (u.k. KVR 766) vienuolyno pastato (u.k.KVR 17312), Maironio g. 6, Vilniuje, I a. galerijos (procesijų koridoriaus) polichromijos tyrimų papildymas



Procesijų rytinio koridoriaus vakarinės sienos dalis, trečiasis (R.V3) langas, V-oji travėja  
Viršutinėje sienos dalyje ir viršutinėje angokraščio dalyje aptikta ankstyvųjų dažymo



Vilniaus Šventųjų Pranciškaus Asyžiečio, Bernardino Sieniečio bei Šv. Onos bažnyčių ir bernardinų vienuolyno statinių ansamblio (u.k. KVR 766) vienuolyno pastato (u.k. KVR 17312), Maironio g. 6, Vilniuje, I a. galerijos (procesijų koridoriaus) polichromijos tyrimų papildymas

sluoksnių. Sluoksniai pažeisti, atidengti nedideli fragmentai, vyrauja geltonos, bordo ir juodos spalvos nesudėtingos kompozijos galimai vaizduojančios monogramas (galimai XVII a.pab.). Sienos apatinėse dalyse aptikta vėlyvųjų melsvos, žalsvos spalvos dažų likučių.



Zn71

- 17 sl.- baltos spalvos dažymo sluoksnis
- 16 sl.- tinkas
- 15 sl.- pilkšvos spalvos dažymo sluoksnis
- 14 sl.- tinkas
- 13 sl. pilkos spalvos dažymo sluoksnio likučiai
- 12 sl.- rudos spalvos dažymo sluoksnio likučiai
- 11 sl.- pilkšvos spalvos dažymo sluoksnio likučiai
- 10 sl. -gelsvos spalvos dažymo sluoksnio likučiai
- 9 sl.- pilkšvos spalvos dažymo sluoksnio likučiai
- 8 sl.- pilkos spalvos dažymo sluoksnio likučiai
- 7 sl.- ochra spalvos dažymo sluoksnis
- 6 sl.- ochra spalvos dažymo sluoksnio likučiai
- 5 sl.- ochra spalvos dažymo sluoksnis
- 4 sl.- ochra spalvos dažymo sluoksnis
- 3 sl.- sluoksnio su dekoru likučiai
- 2 sl.- rudos ochros spalvos dažymo sluoksnis
- 1sl.- tinkas

Vilniaus Šventųjų Pranciškaus Asyžiečio, Bernardino Sieniečio bei Šv. Onos bažnyčių ir bernardinų vienuolyno statinių ansamblio (u.k. KVR 766) vienuolyno pastato (u.k.KVR 17312), Maironio g. 6, Vilniuje, I a. galerijos (procesijų koridoriaus) polichromijos tyrimų papildymas



Zn72 Atidengtas sluoksnis su bordo spalvos dekoru pėdsakais



Zn73

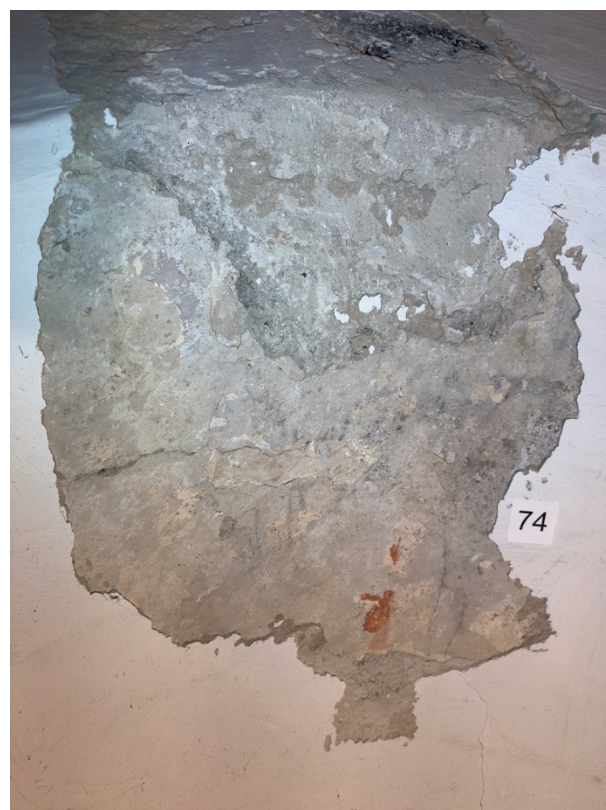



Zn74 Angokraščio viršutinėje dalyje aptikti bordo spalvos dekoru likučiai



Zn73

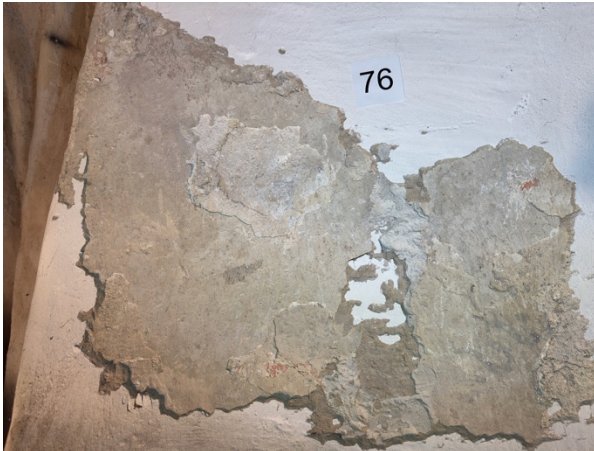
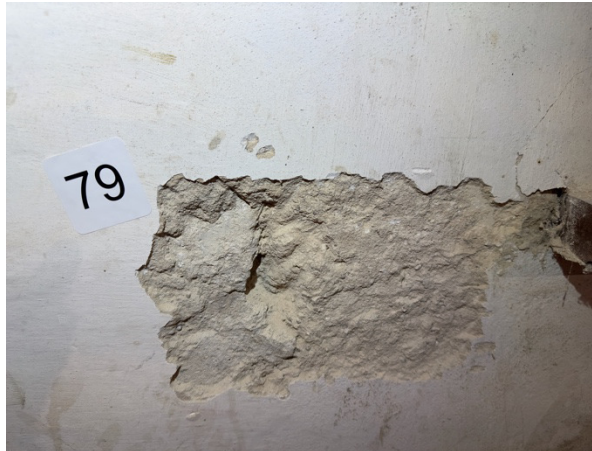

Vilniaus Šventųjų Pranciškaus Asyžiečio, Bernardino Sieniečio bei Šv. Onos bažnyčių ir bernardinų vienuolyno statinių ansamblio (u.k. KVR 766) vienuolyno pastato (u.k. KVR 17312), Maironio g. 6, Vilniuje, I a. galerijos (procesijų koridoriaus) polichromijos tyrimų papildymas

	
<p>Zn76 Po vėlyvaisiais sluoksniais aptiktas sluoksnis su bordos spalvos likučiais. Sluoksnis trapus, sukibęs su vėlyvaisiais dažymais</p>	<p>Zn79 Vėlyvas tinkas, vėlyvi dažymai</p>
	<p>Zn77 (Lango angos plokštuma)</p> <p>9 sl.- baltos spalvos dažymo sluoksnis 8 sl.- tinkas 7 sl.- ochros spalvos dažymo sluoksnio likučiai 6 sl.- juodos spalvos dažymo sluoksnis 5 sl.- cementinis tinkas 4 sl.- rudos spalvos dažymo sluoksnis 3 sl.- tinkas 2 sl.- ochros spalvos dažymo sluoksnis 1 sl.- tinkas</p> <p>Zn77 (Sienos plokštuma, matomas tinkų sujungimas prie angokraščio (ruda ir salotinė))</p> <p>9 sl.- baltos spalvos dažymo sluoksnis 8 sl.- tinkas 7 sl.- ryškiai žalios spalvos trupiniai 6 sl.- ochros spalvos dažymo sluoksnis 5 sl.- tinko sluoksnis 4 sl.- pilkšvos spalvos dažymo sluoksnis 3 sl.- juoda 2 sl.- ryškios šviesiai žalios spalvos dažymo</p>

Vilniaus Šventųjų Pranciškaus Asyžiečio, Bernardino Sieniečio bei  
Šv. Onos bažnyčių ir bernardinų vienuolyno statinių ansamblio (u.k. KVR 766)  
vienuolyno pastato (u.k.KVR 17312), Maironio g. 6, Vilniuje,  
I a. galerijos (procesijų koridoriaus) polichromijos tyrimų papildymas

	<p>sluoksnis 1 sl.- tinkas</p>
	<p>Zn78 6 sl.- baltos spalvos dažymo sluoksnis 5 sl.- tinkas 4 sl.- rusvos spalvos likučiai 3 sl.- juodos spalvos likučiai 2 sl.- šviesiai rusvos spalvos likučiai 1 sl.- tinkas</p>



Vilniaus Šventųjų Pranciškaus Asyžiečio, Bernardino Sieniečio bei Šv. Onos bažnyčių ir bernardinų vienuolyno statinių ansamblio (u.k. KVR 766) vienuolyno pastato (u.k. KVR 17312), Maironio g. 6, Vilniuje, I a. galerijos (procesijų koridoriaus) polichromijos tyrimų papildymas



Procesijų rytinio koridoriaus vakarinės sienos dalis, ketvirtasis (R.V4) langas, VI-oji travėja  
Viršutinėje sienos ir angokraščių dalyje aptikta raudonos, juodos, geltonos spalvos

Vilniaus Šventųjų Pranciškaus Asyžiečio, Bernardino Sieniečio bei Šv. Onos bažnyčių ir bernardinų vienuolyno statinių ansamblio (u.k. KVR 766) vienuolyno pastato (u.k. KVR 17312), Maironio g. 6, Vilniuje, I a. galerijos (procesijų koridoriaus) polichromijos tyrimų papildymas

dekoro likučių. Sluoksnis buvusių remontų metu suniokotas, iškapotas.



Zn64, Zn63, Zn61, Zn62, Zn66, Zn67 atidengti nedideli fragmentai, vyrauja geltonos, bordo ir juodos spalvos nesudėtingos kompozijos galimai vaizduojančios monogramas (galimai XVII a.pab.



Vilniaus Šventųjų Pranciškaus Asyžiečio, Bernardino Sieniečio bei Šv. Onos bažnyčių ir bernardinų vienuolyno statinių ansamblio (u.k. KVR 766) vienuolyno pastato (u.k.KVR 17312), Maironio g. 6, Vilniuje, I a. galerijos (procesijų koridoriaus) polichromijos tyrimų papildymas

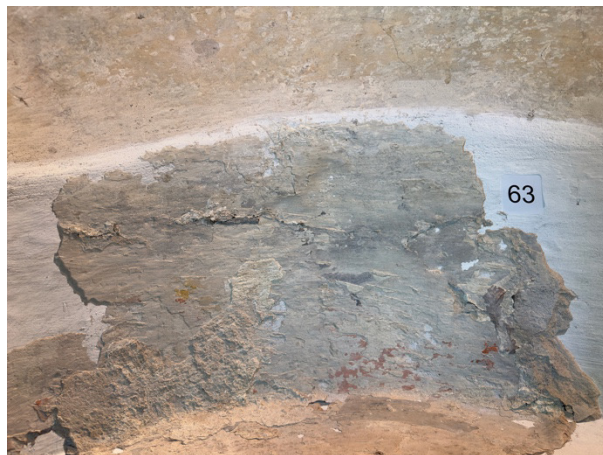

Zn63, Zn64, Zn65

10 sl.- baltos spalvos dažymo sluoksnis

9 sl.- tinko sluoksnis

8 sl.- rusvos ochros spalvos dažymo sluoksnis

7 sl.- pilkšvos ochros spalvos dažymo sluoksnis

6 sl.- rusvos ochros spalvos dažymo sluoksnis

5 sl.- dažymas su dekoru (rausva, juoda, geltona)

4 sl.- rusvos ochros spalvos dažymo sluoksnis

3 sl.- tinklo sluoksnis

2 sl.- gelsvos ochros spalvos dažymo sluoksnis

1 sl.- tinkas



Vilniaus Šventųjų Pranciškaus Asyžiečio, Bernardino Sieniečio bei Šv. Onos bažnyčių ir bernardinų vienuolyno statinių ansamblio (u.k. KVR 766) vienuolyno pastato (u.k.KVR 17312), Maironio g. 6, Vilniuje, I a. galerijos (procesijų koridoriaus) polichromijos tyrimų papildymas



Zn61 Po vėlyvaisiais sluoksniais aptiktas slyoksnis su bordo, juodos, geltonos spalvos likučiais. Sluoksnis trapus, sukibęs su vėlyvaisiais dažymais

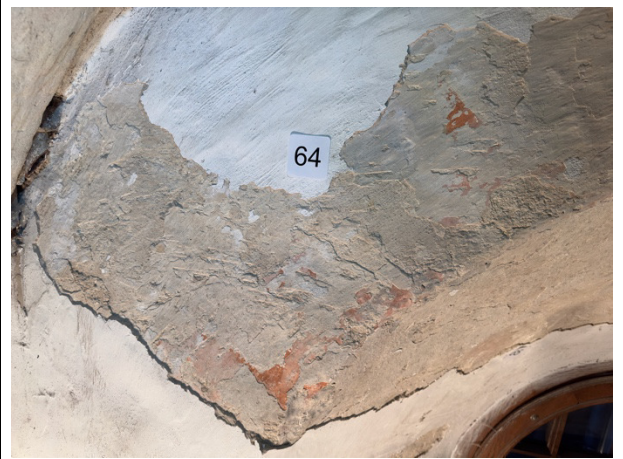
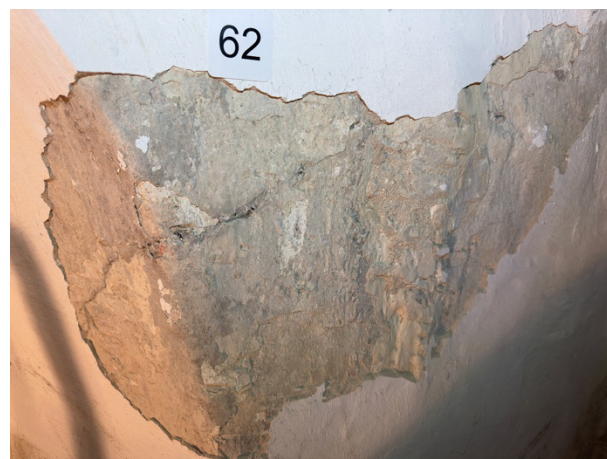

Zn62, Zn64 Po vėlyvaisiais sluoksniais aptiktas sluoksnis su su bordo, juodos, geltonos spalvos likučiais. Sluoksnis trapus, sukibęs su vėlyvaisiais dažymais



Vilniaus Šventųjų Pranciškaus Asyžiečio, Bernardino Sieniečio bei Šv. Onos bažnyčių ir bernardinų vienuolyno statinių ansamblio (u.k. KVR 766) vienuolyno pastato (u.k.KVR 17312), Maironio g. 6, Vilniuje, I a. galerijos (procesijų koridoriaus) polichromijos tyrimų papildymas

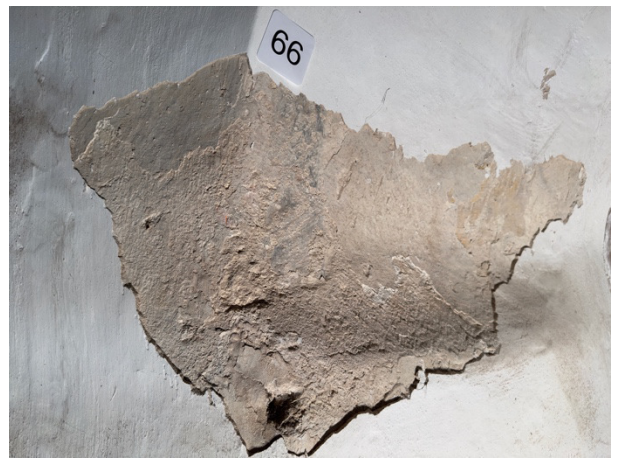

Zn65, Zn66 Po vėlyvaisiais sluoksniais aptiktas sluoksnis su su bordo, juodos, geltonos spalvos likučiais. Sluoksnis trapus, sukibęs su vėlyvaisiais dažymais



Zn67, Zn68 Po vėlyvaisiais sluoksniais aptiktas sluoksnis su dekoru likučiais likučiais. Sluoksniai trapūs, sukibę

Vilniaus Šventųjų Pranciškaus Asyžiečio, Bernardino Sieniečio bei Šv. Onos bažnyčių ir bernardinų vienuolyno statinių ansamblio (u.k. KVR 766) vienuolyno pastato (u.k.KVR 17312), Maironio g. 6, Vilniuje, I a. galerijos (procesijų koridoriaus) polichromijos tyrimų papildymas



Procesijų rytinio koridoriaus rytinės sienos dalis, VII-oji travėja

Maždaug nuo XVII pab. Iki pat XX a. vidurio ant galerijos sienų kabėjo paveikslai. Po vėlyvaisiais dažymais ant sienos plokštumos yra keli sluoksniai su tapyba. Sienos centre – užmūryta buvusi anga.



Vilniaus Šventųjų Pranciškaus Asyžiečio, Bernardino Sieniečio bei  
Šv. Onos bažnyčių ir bernardinų vienuolyno statinių ansamblio (u.k. KVR 766)  
vienuolyno pastato (u.k.KVR 17312), Maironio g. 6, Vilniuje,  
I a. galerijos (procesijų koridoriaus) polichromijos tyrimų papildymas

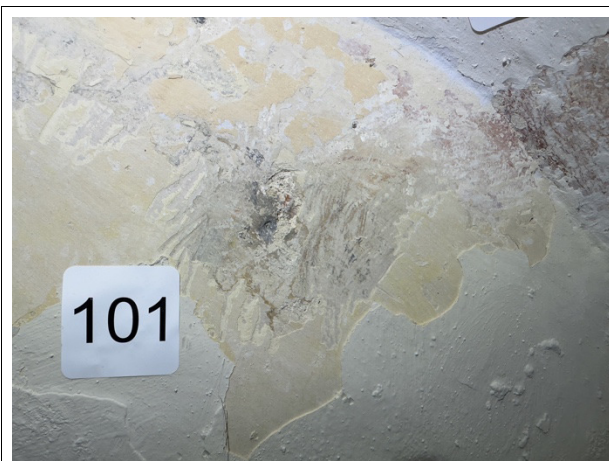

Zn101



Zn105 *Po vėlyvaisiais dažymais atidengti tapybos fragmentai*



Zn109



Zn110



Vilniaus Šventųjų Pranciškaus Asyžiečio, Bernardino Sieniečio bei Šv. Onos bažnyčių ir bernardinų vienuolyno statinių ansamblio (u.k. KVR 766) vienuolyno pastato (u.k.KVR 17312), Maironio g. 6, Vilniuje, I a. galerijos (procesijų koridoriaus) polichromijos tyrimų papildymas

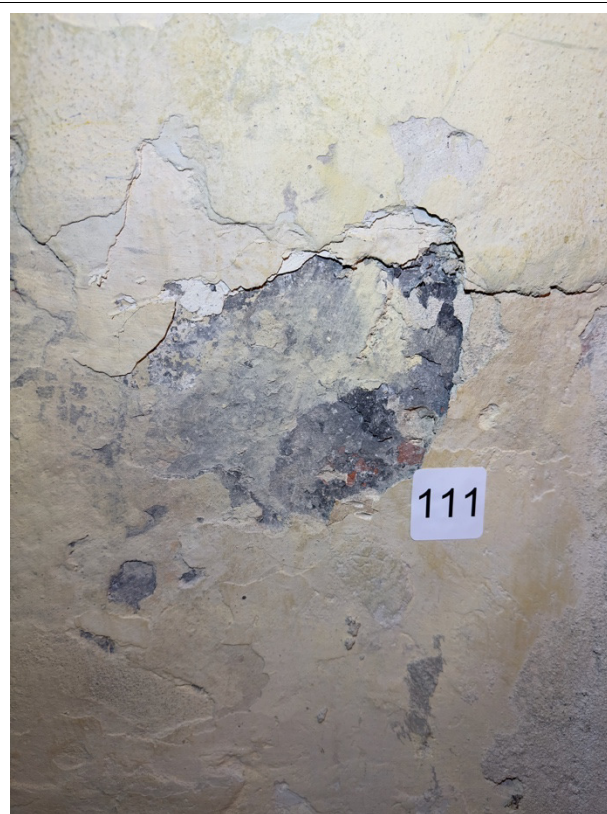

Zn111 Po vėlyvaisiais dažymais atidengti tapybos fragmentai



Zn112



Zn113 Po vėlyvaisiais dažymais atidengti tapybos fragmentai



Zn104 Užmūryta buvusi anga, ankstyvųjų dažymų nerasta



Vilniaus Šventųjų Pranciškaus Asyžiečio, Bernardino Sieniečio bei Šv. Onos bažnyčių ir bernardinų vienuolyno statinių ansamblio (u.k. KVR 766) vienuolyno pastato (u.k. KVR 17312), Maironio g. 6, Vilniuje, I a. galerijos (procesijų koridoriaus) polichromijos tyrimų papildymas

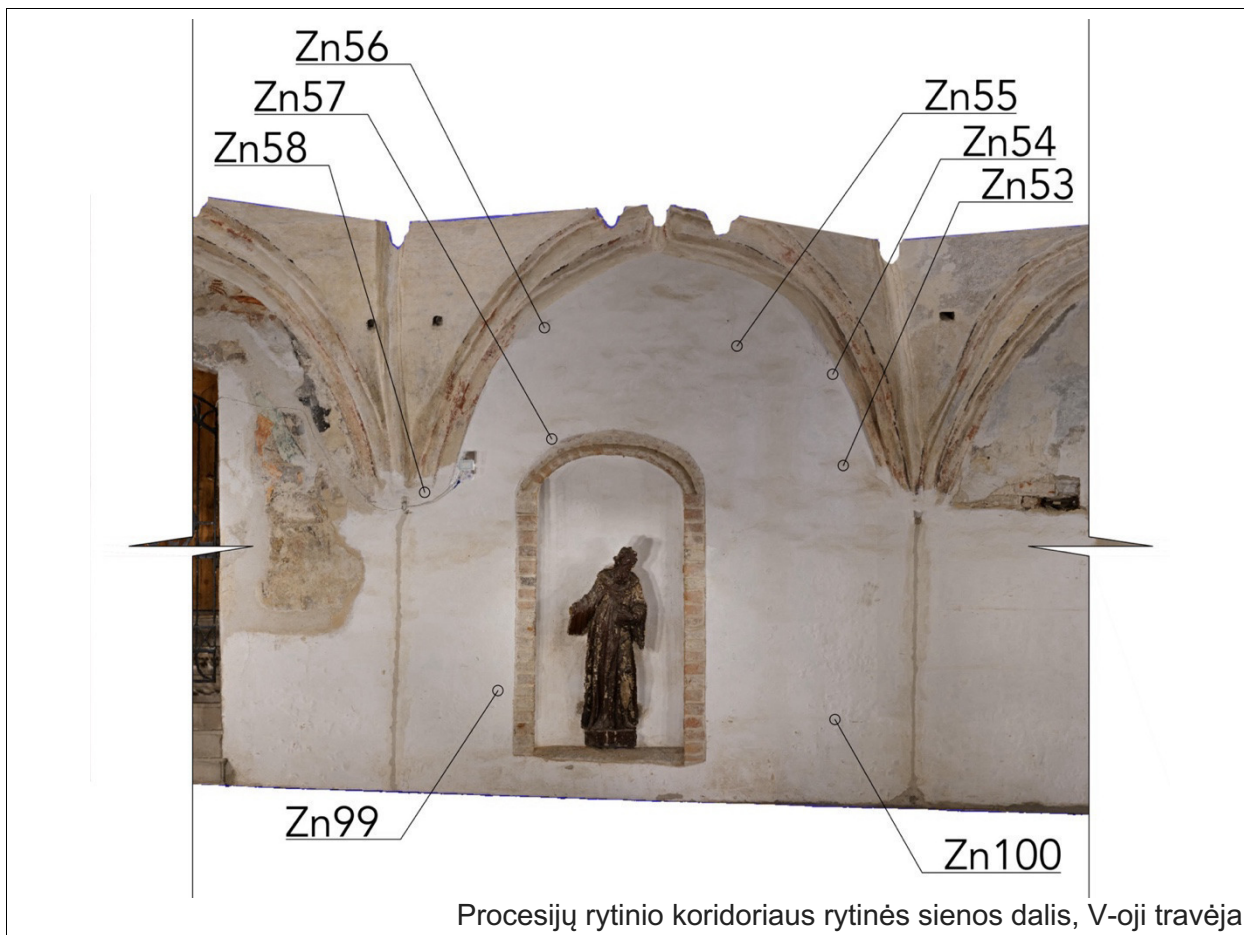

Procesijų rytinio koridoriaus rytinės sienos dalis, V-oji travėja

Sienos plokštumoje zonde Zn99 aptikti kelių dažymų ant plytos likučiai, V-osios travėjos sienos dalį dengia naujas tinkas, tapybos neaptikta.

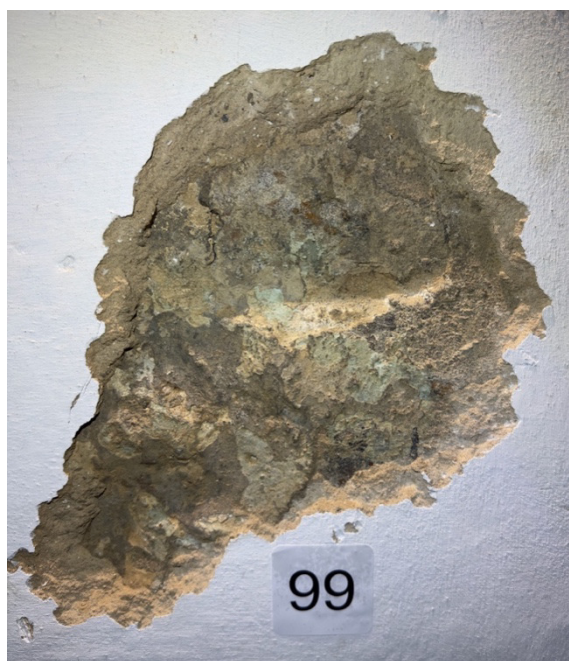

Zn99

5 sl.- baltos spalvos dažymo sluoksnis

4 sl.- storas tinko sluoksnis

3 sl.- tamsesnis rudos spalvos dažymo sluoksnis

2 sl.- šviesios ryškios žalsvos spalvos dažymo sluoksnis ant plytos

1 sl.- plyta



Vilniaus Šventųjų Pranciškaus Asyžiečio, Bernardino Sieniečio bei Šv. Onos bažnyčių ir bernardinų vienuolyno statinių ansamblio (u.k. KVR 766) vienuolyno pastato (u.k.KVR 17312), Maironio g. 6, Vilniuje, I a. galerijos (procesijų koridoriaus) polichromijos tyrimų papildymas



Zn53, Zn55 ant plytų mūro aptiktas tinko sluoksnis ir baltos spalvos dažymo sluoksnis



Zn53, Zn55 ant plytų mūro aptiktas tinko sluoksnis ir baltos spalvos dažymo sluoksnis



Vilniaus Šventųjų Pranciškaus Asyžiečio, Bernardino Sieniečio bei Šv. Onos bažnyčių ir bernardinų vienuolyno statinių ansamblio (u.k. KVR 766) vienuolyno pastato (u.k.KVR 17312), Maironio g. 6, Vilniuje, I a. galerijos (procesijų koridoriaus) polichromijos tyrimų papildymas

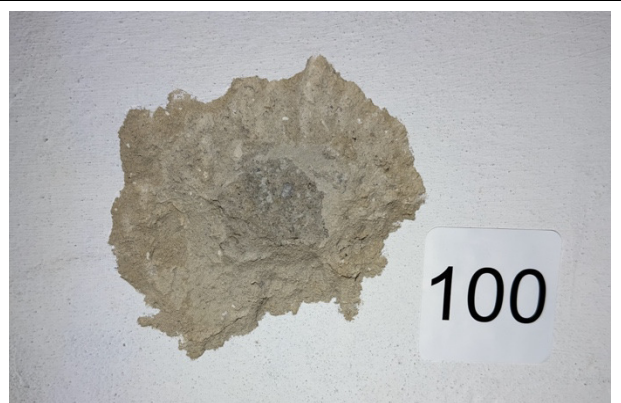
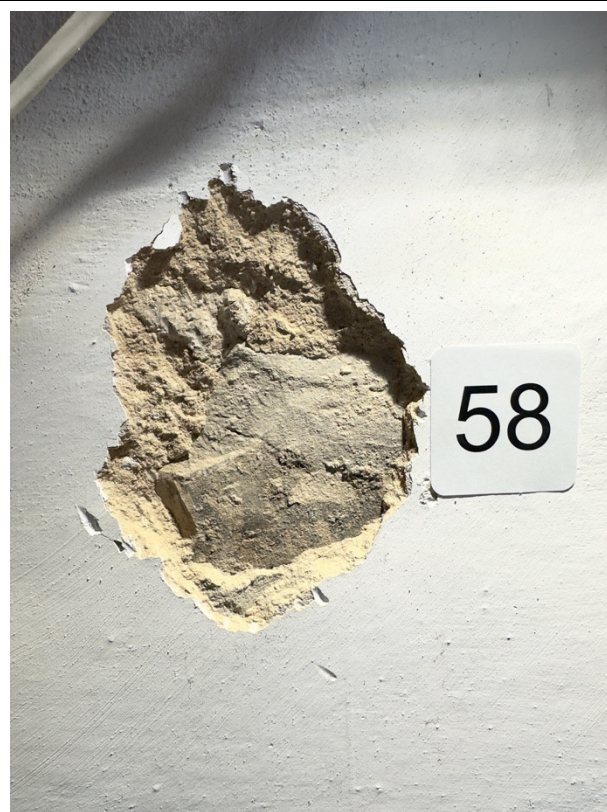

Zn58, Zn100 ant plytų mūro aptiktas tinko sluoksnis ir baltos spalvos dažymo sluoksnis



Zn54

4 sl.- baltos spalvos dažymo sluoksnio likučiai

3 sl.- tinko storas sluoksnis

*prie skliauto ant sienos likę keli dažymai:*

2 sl.- rusvos ochros spalvos dažymo sluoksnis

1 sl.- dažymo su bordo spalvos juostele likučiai

Vilniaus Šventųjų Pranciškaus Asyžiečio, Bernardino Sieniečio bei  
Šv. Onos bažnyčių ir bernardinų vienuolyno statinių ansamblio (u.k. KVR 766)  
vienuolyno pastato (u.k.KVR 17312), Maironio g. 6, Vilniuje,  
I a. galerijos (procesijų koridoriaus) polichromijos tyrimų papildymas



Zn60 (*ant V-oji travėjos skliauto nerviūros*), Zn59 (*ant V-oji travėjos skliauto plokštumos*)

4 sl.- ochros spalvos dažymo sluoksnis

3 sl.- ochros spalvos dažymo sluoksnis

2 sl.- ochros spalvos dažymo sluoksnis

1 sl.- juodos spalvos juostelės likučiai



Vilniaus Šventųjų Pranciškaus Asyžiečio, Bernardino Sieniečio bei Šv. Onos bažnyčių ir bernardinų vienuolyno statinių ansamblio (u.k. KVR 766) vienuolyno pastato (u.k. KVR 17312), Maironio g. 6, Vilniuje, I a. galerijos (procesijų koridoriaus) polichromijos tyrimų papildymas

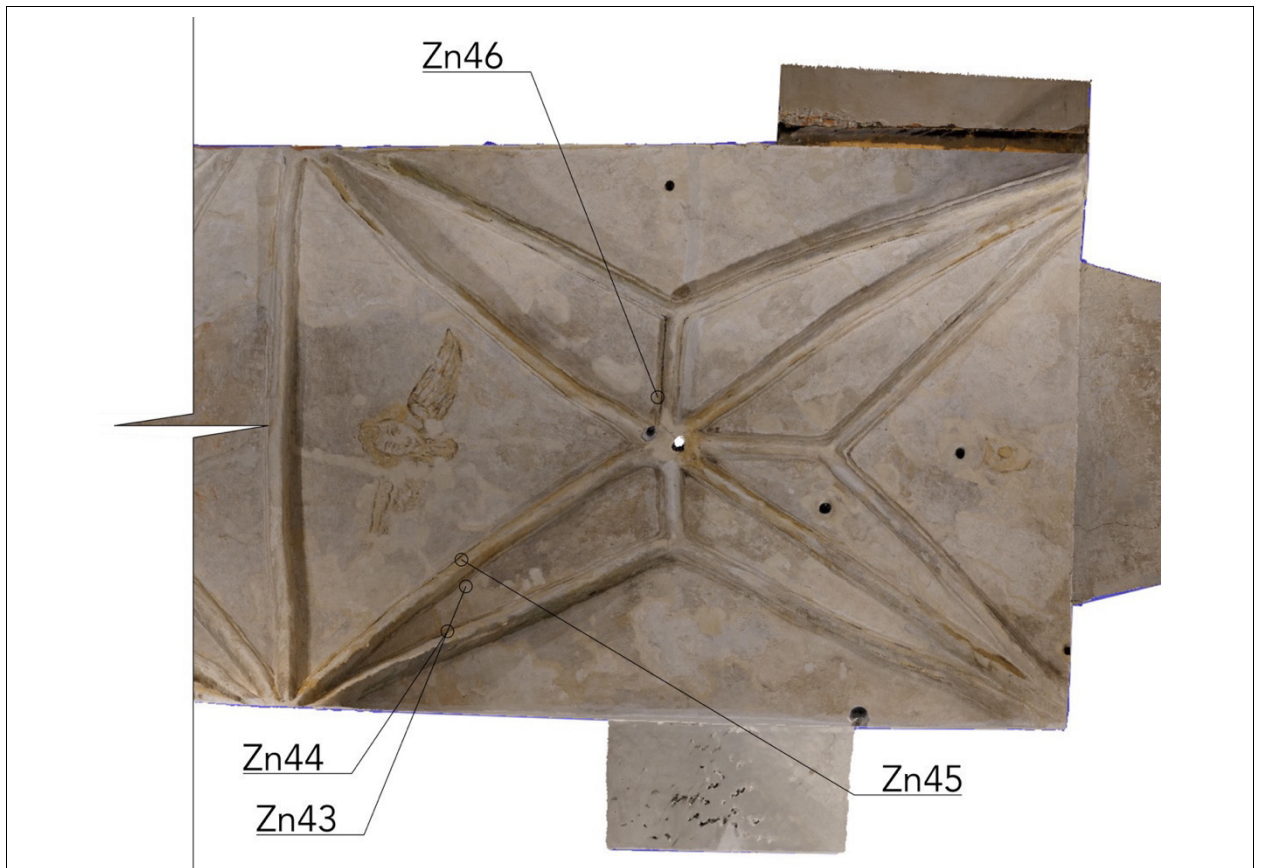

Procesijų rytinio koridoriaus skliauto plokštumos fragmentas, I-oji travėja

I-osios travėjos skliaute ant nerviūrų aptiktas geltonos ochros dažymas, aprėmintas tamsiai rudos spalvos juostele bei pilkšvos spalvos su tamsiai pilkos spalvos juostelių aprėminimais nerviūrų dažymas (*Panašūs dažymai atidengti ir ant pietinio koridoriaus pirmojo lango (pilkšvos spalvos su tamsiai pilkos spalvos juostelėmis) ir ant pietinio koridoriaus antrojo lango (geltonos ochros su bordo spalvos juostelėmis) angokraščio išorinio kampo*).



Zn43 (skliauto plokštuma)

5 sl.- ant nerviūrų geltonos ochros dažymas aprėmintas tamsiai rudos spalvos juostelėmis, šonuose pilkšvos spalvos dažymas  
4 sl.- šiltesnės pilkos dažymo likučiai  
3 sl.- šviesesnės šiltesnės pilkos dažymo likučiai  
2 sl.- rusvai pilkos ochros dažymas (juostelių neaptikta)  
1 sl.- tinkas

Vilniaus Šventųjų Pranciškaus Asyžiečio, Bernardino Sieniečio bei  
Šv. Onos bažnyčių ir bernardinų vienuolyno statinių ansamblio (u.k. KVR 766)  
vienuolyno pastato (u.k.KVR 17312), Maironio g. 6, Vilniuje,  
I a. galerijos (procesijų koridoriaus) polichromijos tyrimų papildymas



Zn44



Zn46



Zn45



Zn44, Zn45, Zn46



Vilniaus Šventųjų Pranciškaus Asyžiečio, Bernardino Sieniečio bei  
Šv. Onos bažnyčių ir bernardinų vienuolyno statinių ansamblio (u.k. KVR 766)  
vienuolyno pastato (u.k.KVR 17312), Maironio g. 6, Vilniuje,  
I a. galerijos (procesijų koridoriaus) polichromijos tyrimų papildymas

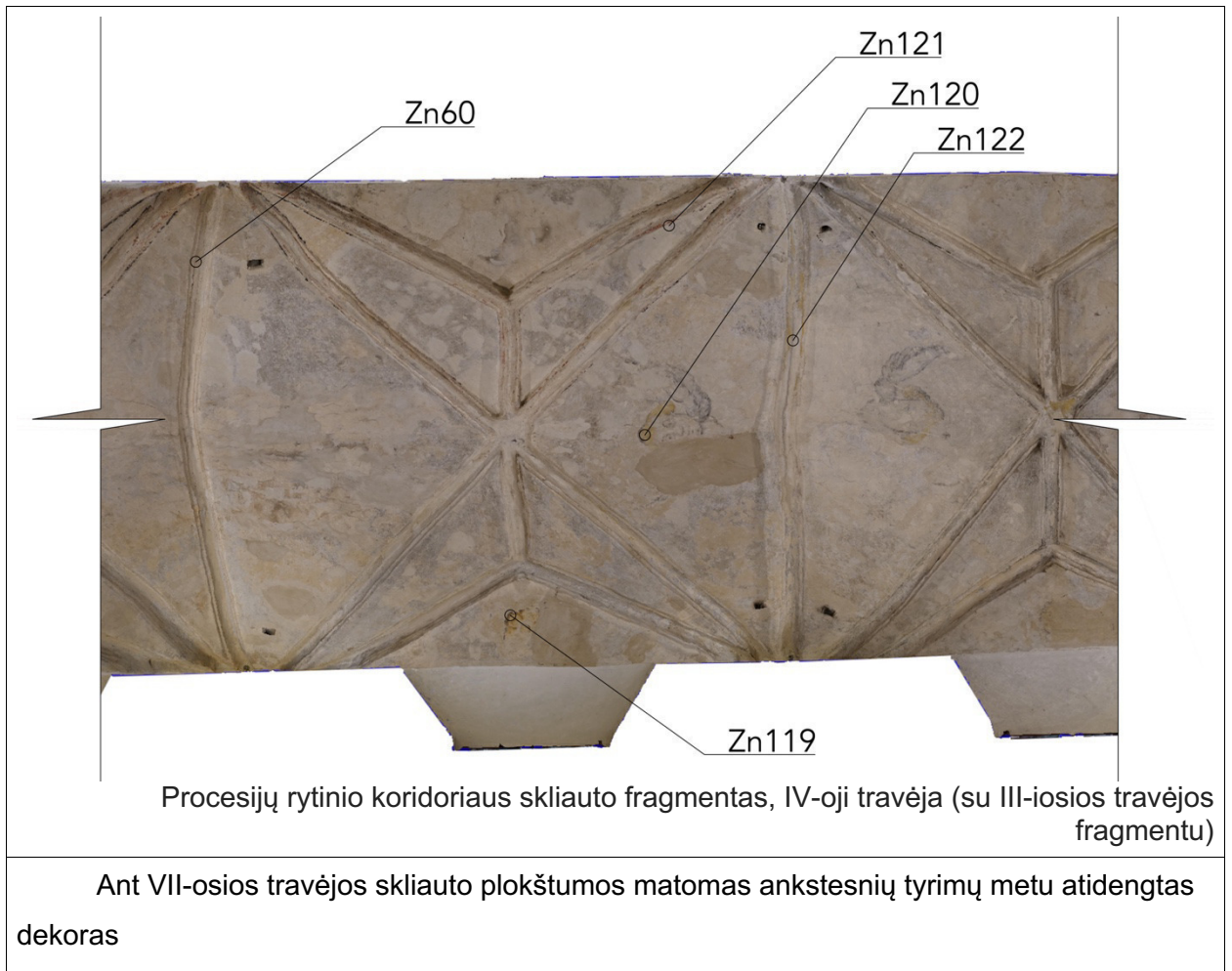

Vilniaus Šventųjų Pranciškaus Asyžiečio, Bernardino Sieniečio bei Šv. Onos bažnyčių ir bernardinų vienuolyno statinių ansamblio (u.k. KVR 766) vienuolyno pastato (u.k. KVR 17312), Maironio g. 6, Vilniuje, I a. galerijos (procesijų koridoriaus) polichromijos tyrimų papildymas



Procesijų rytinio koridoriaus skliauto fragmentas, VII-oji travėja



Ant VII-osios travėjos skliauto plokštumos matomas ankstesnių tyrimų metu atidengtas dekoras – geltonos spalvos gėlės šviesiai pilkšvai rusvos spalvos fone, po šiuo sluoksniu matomas šviesiai rusvos spalvos sluoksnis. Ant nerviūrų tinko aptiktas pilkos spalvos dažymo sluoksnis ant kurio aptiktas bordo spalvos nerviūrų dažymas su juodos spalvos juostelėmis prie skliautų plokštumų.



- Zn103
- 17 sl.- baltos spalvos dažymo sluoksnis
  - 16 sl.- melsvos spalvos dažymo sluoksnis
  - 15 sl.- pilkos spalvos sluoksnis
  - 14 sl.- gelsvos spalvos dažymo sluoksnis
  - 13 sl.- pilkos spalvos dažymo sluoksnis
  - 12 sl.- ochros spalvos sluoksnis
  - 11 sl.- pilka rusvos spalvos sluoksnis
  - 10 sl.- rusvesnės spalvos dažymo sluoksnis







Vilniaus Šventųjų Pranciškaus Asyžiečio, Bernardino Sieniečio bei  
 Šv. Onos bažnyčių ir bernardinų vienuolyno statinių ansamblio (u.k. KVR 766)  
 vienuolyno pastato (u.k.KVR 17312), Maironio g. 6, Vilniuje,  
 I a. galerijos (procesijų koridoriaus) polichromijos tyrimų papildymas

	<p>9 sl.- pilkšvai rusvos spalvos sluoksnis                  8 sl.- ochros spalvos dažymo sluoksnis                  7 sl.- pilkos spalvos dažymo sluoksnis                  6 sl.- ochra spalvos dažymo sluoksnis                  5 sl.- pilkos spalvos dažymo sluoksnis                  4 sl.- bordo spalvos dažymo sluoksnis                  3 sl.- rusvai pilkos spalvos dažymo sluoksnis                  2 sl.- tinkas                  1 sl.- plyta</p>
	
<p>Zn102</p>	<p>Zn108</p>
	<p>Zn107                  3 sl.- geltonos spalvos augalinis dekoras                  (gėlė), šviesiai rusvos spalvos fonas                  2 sl.- pilkšvos spalvos sluoksnis                  1 sl.- tinkas</p>

Vilniaus Šventųjų Pranciškaus Asyžiečio, Bernardino Sieniečio bei Šv. Onos bažnyčių ir bernardinų vienuolyno statinių ansamblio (u.k. KVR 766) vienuolyno pastato (u.k. KVR 17312), Maironio g. 6, Vilniuje, I a. galerijos (procesijų koridoriaus) polichromijos tyrimų papildymas

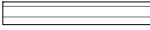
5.3. Brėžiniai su parodytomis tiriamomis vietomis

SUTARTINIAI ŽYMĖJIMAI

-  PROCESIJŲ PIETINIS KORIDORIUS
-  PROCESIJŲ RYTINIS KORIDORIUS
-  PROCESIJŲ PIETINIO KORIDORIAUS ŠIAURINĖ SIENA
-  PROCESIJŲ RYTINIO KORIDORIAUS VAKARINĖ SIENA
-  PROCESIJŲ RYTINIO KORIDORIAUS PIETINĖS SIENOS FRAGMENTAS
-  PROCESIJŲ RYTINIO KORIDORIAUS RYTINĖ SIENA

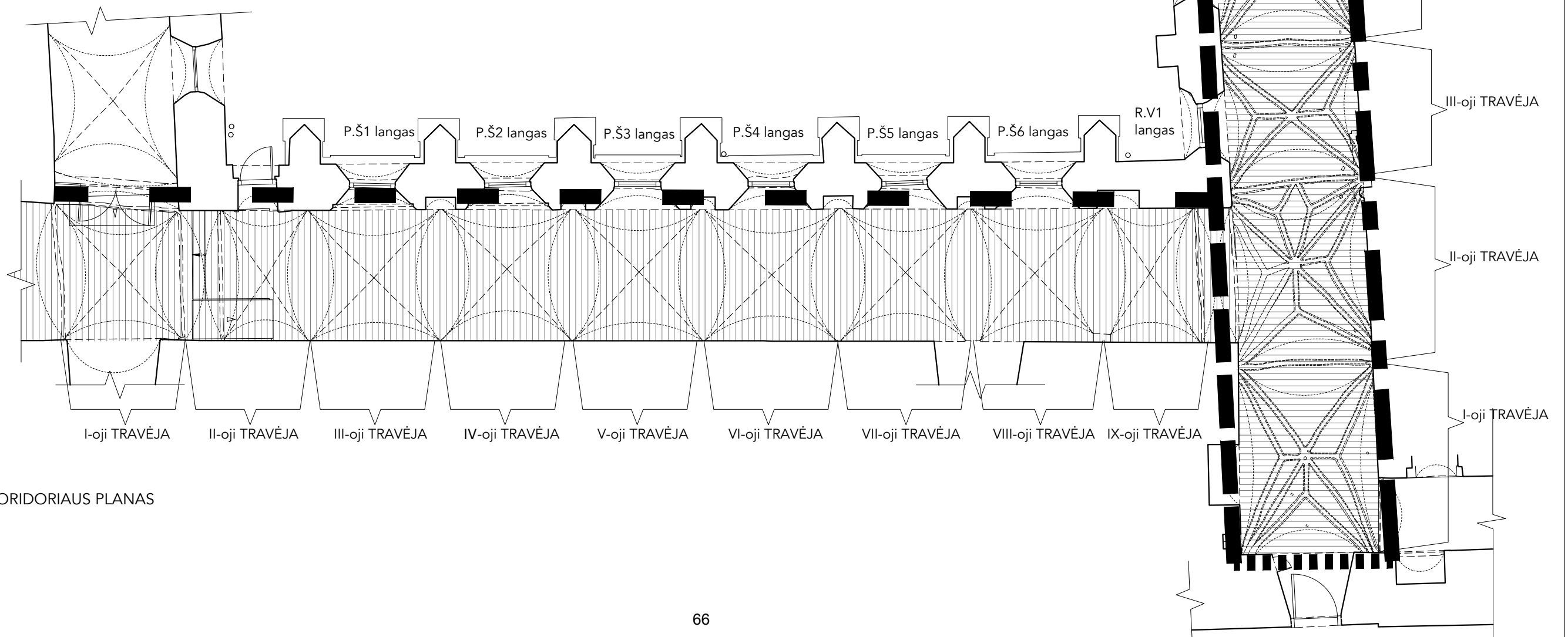

PROCESIJŲ KORIDORIAUS PLANAS



Vilniaus Šventųjų Pranciškaus Asyžiečio, Bernardino Sieniečio bei Šv. Onos bažnyčių ir bernardinų vienuolyno statinių ansamblio (u.k. KVR 766) vienuolyno pastato (u.k.KVR 17312), Maironio g. 6, Vilniuje, I a. galerijos (procesijų koridoriaus) polichromijos tyrimų papildymas

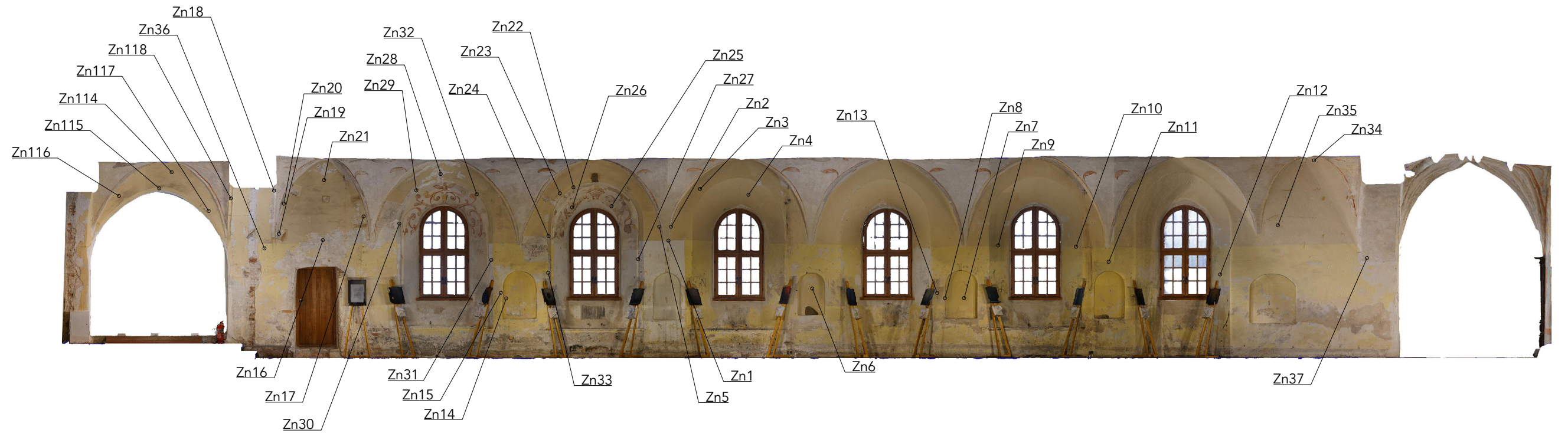

PROCESIJŲ PIETINIO KORIDORIAUS ŠIAURINĖ SIENA

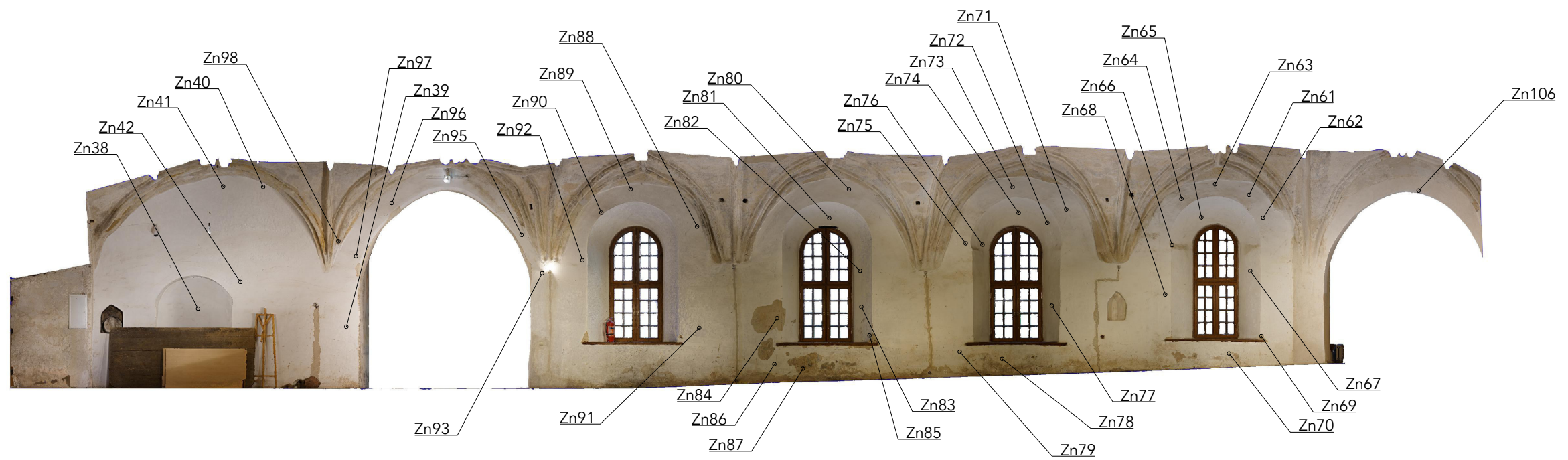

PROCESIJŲ RYTINIO KORIDORIAUS VAKARINĖ SIENA



Vilniaus Šventųjų Pranciškaus Asyžiečio, Bernardino Sieniečio bei  
 Šv. Onos bažnyčių ir bernardinų vienuolyno statinių ansamblio (u.k. KVR 766)  
 vienuolyno pastato (u.k.KVR 17312), Maironio g. 6, Vilniuje,  
 I a. galerijos (procesijų koridoriaus) polichromijos tyrimų papildymas

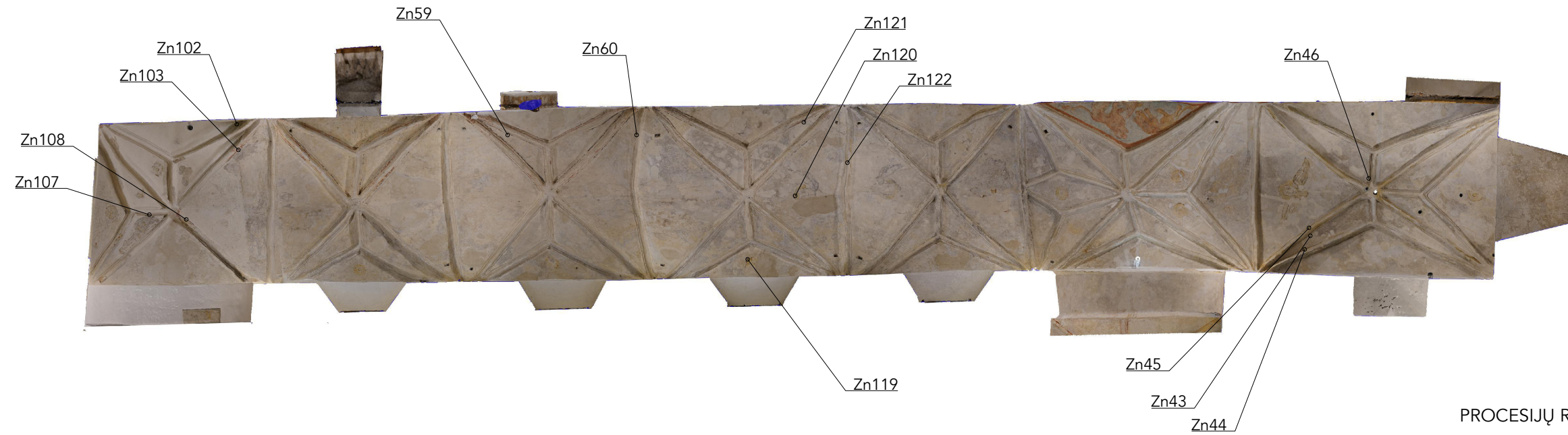

PROCESIJŲ RYTINIO KORIDORIAUS SKLIAUTAI



PROCESIJŲ RYTINIO KORIDORIAUS RYTINĖ SIENA

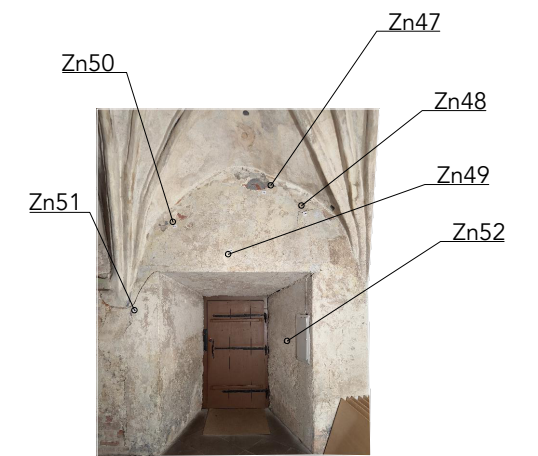

PROCESIJŲ RYTINIO KORIDORIAUS  
 PIETINĖS SIENOS FRAGMENTAS



Vilniaus Šventųjų Pranciškaus Asyžiečio, Bernardino Sieniečio bei Šv. Onos bažnyčių ir bernardinų vienuolyno statinių ansamblio (u.k. KVR 766) vienuolyno pastato (u.k. KVR 17312), Maironio g. 6, Vilniuje, I a. galerijos (procesijų koridoriaus) polichromijos tyrimų papildymas

## 5.6. Tyrimų išvados ir rekomendacijos

Procesijų pietinio koridoriaus skliautai permūryti 1761 – 1763 m., ant jų matomas atidengtas ir restauruotas XVIII a. trečiame ketvirtyje tapytas simbolinis „Gyvybės medis“, galerijos šiaurinėje sienoje (III-ioje ir IV-oje travėjoje prie pirmojo („P.Š1“) ir antrojo („P.Š2“) lango, langų angokraščiuose) matomi fragmentiškai atidengti/ restauruoti augalinių motyvų dekoru elementai, užrašas.

Atlikus polichromijos tyrimus, procesijų pietiniame koridoriaus šiaurinėje sienoje I-oje, II-oje travėjoje aptikta galimai dekoru likučių, dekoratyvinių juostelių. Dažymo sluoksniai išlikę viršutinėse sienų dalyse, sluoksniai labai trapūs, vietomis atšokę, vietomis labai sukibę su kitais dažymo sluoksniais, sluoksnius sunku atskirti. Ant šiaurinės sienos nuo IV-osios iki IX-osios travėjos ankstyvieji tinkai ir sluoksniai neišlikę.

Procesijų rytinio koridoriaus skliautai gotikiniai, su nerviūromis (pažymėtina, kad rytiniame koridoriuje yra septynios travėjos, jose yra skirtingas nerviūrų skaičius). Skliautų plokštumose matomi anksčiau fragmentiškai atidengti/ restauruoti dekorai. I-osios ir III-osios, IV-osios travėjos skliautų plokštumose matomi skirtingai nutapyti cherubinai. Ant I-osios travėjos skliauto nerviūrų neaptiktas bordo spalvos dažymo sluoksnis, matomas geltonos spalvos su rudos spalvos juostelėmis ir pilkos spalvos su tamsiai pilkos spalvos juostelėmis nerviūrų dažymas. Ant VII-osios travėjos nerviūrų tinko aptiktas pilkšvos spalvos sluoksnis, bordo spalvos su juodos spalvos juostelių aprėminimu sluoksnis su ant skliauto plokštumų tapytomis geltonos spalvos rozetėmis sluoksnis, geltonos spalvos nerviūrų dažymo sluoksnis.

Virš įėjimo durų į bažnyčios chorą (presbiteriją) aptikta mažai išlikusio dekoru. Sluoksnis su dekoru išlikęs prie sienos viršutinėse dalyse, žemesnėse vietose ankstyvieji sluoksniai sunaikinti, neišlikę, dekoras atidengtas fragmentiškai, sluoksnis vietomis atšokęs su tinku, trapus.

Ant rytinio koridoriaus vakarinės sienos aptikti dekoru likučiai virš langų angų ir langų angose atidengti fragmentiškai, dekoratyvus sluoksnis mažai išlikęs viršutinėse sienos dalyse, apkapotas, sunaikintas.

VII-osios travėjos skliautas ir rytinė siena zonuota ankstesnių tyrimų metu. Ant skliauto plokštumų matomos geltonos spalvos rozetės, aprėmintas juodos spalvos juostelėmis bordo spalvos nerviūrų dažymas. Rytinės sienos atidengtuose zonuose matoma, kad yra bent trys sluoksniai su tapyba, sienos centre – užmūryta buvusi anga (apie 1,30 m pločio, 1,70 m aukštyje nuo grindų iki skliauto).

Procesijų pietinio koridoriaus sienų, rytinio koridoriaus vakarinės sienos ir skliautų plokštumose, aptikti dekoru likučiai ypač sunykę.

Vilniaus Šventųjų Pranciškaus Asyžiečio, Bernardino Sieniečio bei  
Šv. Onos bažnyčių ir bernardinų vienuolyno statinių ansamblio (u.k. KVR 766)  
vienuolyno pastato (u.k. KVR 17312), Maironio g. 6, Vilniuje,  
I a. galerijos (procesijų koridoriaus) polichromijos tyrimų papildymas

Rengiant tvarkybos darbų projektą rekomenduojama numatyti:

- pietinio koridoriaus I-osios travėjos viršutinių sienos dalių ir liunečių apatinių plokštumų atidengimą; II-osios – III-osios travėjos šiaurinės sienos viršutinių dalių atidengimą;
- rytinio koridoriaus I-osios travėjos pietinės sienos viršutinės dalies, IV-iosios – VI-osios travėjos vakarinės sienos viršutinės dalies ir langų angokraščių, VII-osios travėjos skliauto plokštumos ir VII-osios travėjos rytinės sienos dalies atidengimą.

Rekomenduojama paruošti restauracijos programą pietinio koridoriaus I-osios – III-osios travėjos šiaurinės sienos viršutinės dalies, rytinio koridoriaus I-osios travėjos pietinės sienos viršutinės dalies, IV-iosios – VI-osios travėjos vakarinės sienos viršutinės dalies ir langų angokraščių, VII-osios travėjos skliauto plokštumos ir rytinės sienos restauravimo darbams.

arch. Indrė Dubovskytė





Vilniaus Šventųjų Pranciškaus Asyžiečio, Bernardino Sieniečio bei  
Šv. Onos bažnyčių ir bernardinų vienuolyno statinių ansamblio (u.k. KVR 766)  
vienuolyno pastato (u.k.KVR 17312), Maironio g. 6, Vilniuje,  
I a. galerijos (procesijų koridoriaus) polichromijos tyrimų papildymas

## **6. PRIEDAI**

Paveldo tvarkybos reglamento PTR 3.04.01:2014  
„Leidimų atlikti tvarkybos darbus išdavimo  
taisyklės“  
2 priedas

**(LEIDIMO ATLIKTI KULTŪROS PAVELDO OBJEKTO AR KULTŪROS PAVELDO STATINIO  
TVARKYBOS DARBUS FORMA)**

Kultūros paveldo departamento prie Kultūros ministerijos Vilniaus teritorinis skyrius  
(išdavusios institucijos pavadinimas)

**LEIDIMAS  
ATLIKTI KULTŪROS PAVELDO OBJEKTO AR KULTŪROS PAVELDO STATINIO TVARKYBOS  
DARBUS**

2023 - 10 - Nr. \_\_\_\_\_  
(data)  
Vilnius  
(sudarymo vieta)

Kultūros paveldo objekto ar kultūros paveldo statinio: Vilniaus Šventųjų Pranciškaus Asyžiečio, Bernardino Sieniečio bei Šv. Onos bažnyčių ir bernardinų vienuolyno statinių ansamblis (unikalus objekto kodas Kultūros vertybių registre 766, statusas – paminklas) Vilniaus miesto sav., Vilniaus m., Maironio g. 6, 8, 10, Vilniaus Šventųjų Pranciškaus Asyžiečio, Bernardino Sieniečio bei Šv. Onos bažnyčių ir bernardinų vienuolyno statinių ansamblio vienuolyno pastatas (unikalus objekto kodas Kultūros vertybių registre 17312, statusas – paminklas) Vilniaus miesto sav., Vilniaus m., Maironio g. 6, kurie yra Vilniaus Senamiesčio (objekto kodas Kultūros vertybių registre 16073, U1P) teritorijoje, Vilniaus senojo miesto ir priemiesčių archeologinės vietovės (objekto kodas Kultūros vertybių registre 25504) teritorijose.

(pavadinimas, adresas,

16073, 25504, 766, 17312 Vilnius, Maironio g. 6 Pastatas, kuriame yra patalpa unik. Nr. 1094-0223-3034, pažymėjimas plane: 3C3/p, Negyvenamoji patalpa – Administracinės patalpos unik. Nr. 1094-0223-3034:0002, daikto pagrindinė naudojimo paskirtis: administracinė;

unikalus kodas Kultūros vertybių registre, unikalus Nekilnojamojo turto registro Nr.)

valdytojui: VŠJ „Pranciškonų namai“, Maironio g. 10, 01124 Vilnius, užsakovas: Kultūros infrastruktūros centras, Šnipiškųjų g. 3, 09309 Vilnius

(juridinio asmens pavadinimas, buveinė, kodas, telefono ir fakso numeriai, vadovo vardas ir pavardė

arba fizinio asmens vardas, pavardė, gimimo data, telefonas, nuolatinės gyvenamosios vietos adresas)

leidžiama atlikti šiuos tvarkomuosius paveldosaugos darbus: polichrominiai natūros tyrimai;

pagal tvarkybos darbų projektą: Vilniaus Šventųjų Pranciškaus Asyžiečio, Bernardino Sieniečio bei Šv. Onos bažnyčių ir bernardinų vienuolyno statinių ansamblio vienuolyno pastato (u. k. KVR 17312), Vilniaus m. sav., Vilniaus m., Maironio g. 6, I a. galerijos (Procesijų koridoriaus) ardomųjų tyrimų projektas. VIR-09/23-TPS-22. Suderinta su KPD Vilniaus teritoriniam skyriumi 2023-11-13 (Reg. Nr. 46 -TYR);

(projekto pavadinimas, projekto laida)

kurį parengė: MB „Virmalda“, įmonės kodas 134906131 Draugystės g. 20, LT-51257 Kaunas tel. (8-37) 45 24 70, virmalda@virmalda.lt, Projekto vadovė Saulutė Domanskienė, tel. + 370 699 62995 NKPAS Atest. Nr. 0276, išduotas 2018-09-10 AR atest. Nr. A 166, išduotas 2013-04-12, tyrėja Indrė Dubovskytė NKPAS Atest. Nr. 0178;

(rengėjo vardas, pavardė, atestato Nr. ir galiojimo data,

telefono/fakso Nr., el. pašto adresas)

kurio paveldosaugos (specialiąją) ekspertizę atliko: \_\_\_\_\_

(vardas, pavardė,

atestato Nr. ir galiojimo data, telefono/fakso Nr., el. pašto adresas)



vadovaujant darbų vadovui: Projekto vadovė Saulutė Domanskienė, tel. + 370 699 62995 NKPAS Atest. Nr. 0276, išduotas 2018-09-10 AR atest. Nr. A 166, išduotas 2013-04-12;

(vardas, pavardė, atestatų Nr. ir galiojimo datos, telefono/fakso Nr., el. pašto adresas);

Papildomi paveldosaugos reikalavimai atliekant tvarkybos darbus:

Prieš teikiant naują prašymą KPEPIS sistemoje architektūriniams tyrimams, atlikus architektūrinius tyrimus, KPD VTS pateikti tyrimų ataskaitos skaitmeninę versiją arba darbų priėmimas vykdomas PTR 3.05.01:2005 "Nekilnojamojo kultūros paveldo objektų darbų priėmimo taisyklių" nustatyta tvarka. Aptikus naujų vertingųjų savybių, darbai sustabdomi LR nekilnojamojo kultūros paveldo apsaugos įstatymo 9 str. nustatyta tvarka. Taip pat prašome, vadovautis prieš tai atliktais tyrimų išvadomis.

Tvarkybos darbų metu aptikus archeologinių radinių ar nekilnojamojo daikto vertingųjų savybių, valdytojas privalo apie tai pranešti leidimą atlikti tvarkybos darbus išdavusiai institucijai.

Pasikeitus leidime atlikti tvarkybos darbus nurodytiems kultūros paveldo objekto ar kultūros paveldo statinio, kurio tvarkybos darbus leista atlikti, valdytojo ar darbų vadovo rekvizitams (kontaktiniams duomenims, valdytojo fizinio asmens nuolatinės gyvenamosios vietos adresui ar valdytojo juridinio asmens pavadinimui ar buveinės adresui), apie tai valdytojas privalo informuoti leidimą išdavusią instituciją raštu per 7 darbo dienas nuo nurodytų duomenų pasikeitimo.

Papildoma informacija \_\_\_\_\_  
(buvusio leidimo atlikti tvarkybos darbus Nr., išdavimo data ir kt.)

KPD Vilniaus teritorinio skyriaus  
vyriausioji specialistė  
(pareigų pavadinimas)

(parašas)

Anželika Zdanevičienė  
(vardas ir pavardė)

Leidimas įteiktas: A. V.

Projekto vadovė  
Saulutė Domanskienė

(valdytojo ar jo įgalioto asmens  
pareigos (nurodoma juridinio asmens atveju)

(parašas)

(vardas ir pavardė)

A. V. (juridinio asmens atveju)

2023-11-13  
(data)

**DETALŪS METADUOMENYS**

<b>Dokumento sudarytojas (-ai)</b>	Kultūros paveldo departamentas prie Kultūros ministerijos 188692688, Šnipiškių g. 3, LT-09309 Vilnius
<b>Dokumento pavadinimas (antraštė)</b>	1V-226, D-078127 TDP LEIDIMAS Vilniaus Šventųjų Pranciškaus Asyžiečio, Bernardino Sieniečio bei Šv. Onos bažnyčių ir bernardinų vienuolyno statinių ansamblio vienuolyno pastato (u. k. KVR 17312), Vilniaus m. sav., Vilniaus m., Maironio g. 6, I a. galerijos (Procesijų koridoriaus) ardomųjų tyrimų projektas
<b>Dokumento registracijos data ir numeris</b>	2023-11-16 Nr. LPVS-128
<b>Dokumento gavimo data ir dokumento gavimo registracijos numeris</b>	–
<b>Dokumento specifikacijos identifikavimo žymuo</b>	ADOC-V1.0
<b>Parašo paskirtis</b>	Pasirašymas
<b>Parašą sukūrusio asmens vardas, pavardė ir pareigos</b>	Anželika Zdanevičienė, Vyriausiasis specialistas, Vilniaus teritorinis skyrius
<b>Sertifikatas išduotas</b>	ANŽELIKA ZDANEVIČIENĖ LT
<b>Parašo sukūrimo data ir laikas</b>	2023-11-16 13:12:06 (GMT+02:00)
<b>Parašo formatas</b>	XAdES-T
<b>Laiko žymeje nurodytas laikas</b>	2023-11-16 13:12:21 (GMT+02:00)
<b>Informacija apie sertifikavimo paslaugų teikėją</b>	EID-SK 2016, AS Sertifitseerimiskeskus EE
<b>Sertifikato galiojimo laikas</b>	2022-05-27 21:46:08 – 2027-05-26 23:59:59
<b>Informacija apie būdus, naudotus metaduomenų vientisumui užtikrinti</b>	"Registravimas" paskirties metaduomenų vientisumas užtikrintas naudojant "RCSC IssuingCA, VI Registru centras - i.k. 124110246 LT" išduotą sertifikatą "DBSIS, Informatikos ir ryšių departamentas prie Lietuvos Respublikos vidaus reikalų ministerijos, i.k.188774822 LT", sertifikatas galioja nuo 2022-05-19 16:48:06 iki 2025-05-18 16:48:06
<b>Pagrindinio dokumento priedų skaičius</b>	–
<b>Pagrindinio dokumento pridedamų dokumentų skaičius</b>	–
<b>Priedamo dokumento sudarytojas (-ai)</b>	–
<b>Priedamo dokumento pavadinimas (antraštė)</b>	–
<b>Priedamo dokumento registracijos data ir numeris</b>	–
<b>Programinės įrangos, kuria naudojantis sudarytas elektroninis dokumentas, pavadinimas</b>	DBSIS, versija 3.5.74.5
<b>Informacija apie elektroninio dokumento ir elektroninio (-ių) parašo (-ų) tikrinimą (tikrinimo data)</b>	Metaduomuo „Priskirtos bylos (tomo) indeksas“ turi būti nurodytas Visi dokumente esantys elektroniniai parašai galioja (2023-11-16 13:23:32)
<b>Paieškos nuoroda</b>	–
<b>Papildomi metaduomenys</b>	Nuorašą suformavo 2023-11-16 13:23:33 DBSIS



Suformuota: 2023 m. lapkričio 16 d. 13:26  
 Suformavo: Administratorius sekretorius Aušra Lapienė

## Siunčiamasis dokumentas

<b>Registracijos duomenys</b>	
Būsena	Registruota
Registracijos data	2023-11-16
Registracijos numeris	LPVS-128
Dalinys	Vilniaus teritorinis skyrius
Registras	LPVS: Išduotų leidimų atlikti kultūros paveldo objekto ar kultūros paveldo statinio tvarkybos darbus registras
Registratorius	Administratorius sekretorius Aušra Lapienė
Elektroninis dokumentas	Taip
Darbu eiga	3f791250635211ec9c748979c86df264
<b>Dokumento informacija</b>	
Siuntėjai	Vilniaus teritorinis skyrius
Gavėjai	Saulutė Domanskienė, Vilkynės g. 11, Vilnius
Siuntimo būdas (nuo 2016-01-19)	El. paštu
Dokumentą parengė	Vyriausiasis specialistas Anželika Zdanevičienė
Antraštė	1V-226, D-078127 TDP LEIDIMAS Vilniaus Šventųjų Pranciškaus Asyžiečio, Bernardino Sieniečio bei Šv. Onos bažnyčių ir bernardinų vienuolyno statinių ansamblio vienuolyno pastato (u. k. KVR 17312), Vilniaus m. sav., Vilniaus m., Maironio g. 6, I a. galerijos (Procesijų koridoriaus) ardomųjų tyrimų projektas
Dokumento rūšis	RAŠTAS
Kultūros vertybės kodas	766, 17312
Objekto adresas	Vilniaus miesto sav., Vilniaus m., Maironio g. 6, 8, 10
Teismo (ar ikiteisminio tyrimo) bylos kuratorius	
Laikinas Nr.	47199815
<b>ADOC</b>	
<b>Maironio g. 6 polichromijos tyrimai MB Virmalda, PV Saulė Domanskienė 2023-11-13.adoc</b>	
Maironio g. 6 polichromijos tyrimai MB Virmalda, PV Saulė Domanskienė 2023-11-13.pdf	
<b>Priedai</b>	
<b>Pridedami dokumentai</b>	





LIETUVOS RESPUBLIKOS  
KULTŪROS MINISTERIJA

**NEKILNOJAMOJO KULTŪROS PAVELDO  
APSAUGOS SPECIALISTO  
KVALIFIKACIJOS ATESTATAS**

2018-05-11 ..... Nr. 0178 .....  
(data)

**Indrė Dubovskytė**

(atestuoto specialisto vardas, pavardė)

Nekilnojamojo kultūros paveldo taikomieji moksliniai ir ardomieji tyrimai –  
architektūriniai tyrimai, polichromijos ir sienų tapybos tyrimai

(nekilnojamojo kultūros paveldo apsaugos veikla (-os) ir specializacija (-os))

Lietuvos Respublikos kultūros ministras

A. V.

(parašas)

**Liana Ruokytė-Jonsson**

(vardas ir pavardė)

A 0178



☰ Bendrinti

# Vilniaus Šventųjų Pranciškaus Asyžiečio, Bernardino Sieniečio bei Šv. Onos bažnyčių ir bernardinų vienuolyno statinių ansamblio vienuolyno pastatas

## Aprašymas

### Unikalus objekto kodas

17312

### Pilnas pavadinimas

Vilniaus Šventųjų Pranciškaus Asyžiečio, Bernardino Sieniečio bei Šv. Onos bažnyčių ir bernardinų vienuolyno statinių ansamblio vienuolyno pastatas

### Adresas

Vilniaus miesto sav., Vilniaus m., Maironio g. 6

### Įregistravimo registre data

1995-10-17

### Statusas

Paminklas

### Objekto reikšmingumo lygmuo yra

Nacionalinis

### Rūšis

Nekilnojamas

### Vertybė pagal sandarą

Į kompleksą įeinantis

### Seni kodai

Kodas registre iki 2005.04.19: G204K5P

### Priklauso kompleksui

Vilniaus Šventųjų Pranciškaus Asyžiečio, Bernardino Sieniečio bei Šv. Onos bažnyčių ir bernardinų vienuolyno statinių ansamblis

### Eil.Nr. komplekse

5

### Amžius

pastatytas XVI a. antrajame dešimtmetyje, atstatytas 1579 m., rekonstruotas ir praplėstas 1667, 1677, 1733, 1763 m., XX a. pr., 1919, 1923, 1928 m.

### Vertingųjų savybių pobūdis

Architektūrinis (lemiantis reikšmingumą unikalus); Dailės (lemiantis reikšmingumą unikalus); Sakralinis (lemiantis reikšmingumą svarbus);

### Vertingosios savybės

7.1.1.1. tūrinė erdvinė kompozicija - asimetrinė, sudėtinio tūrio, sudaryto iš V, R, Š ir centrinio triaukščių su pastoge korpusų, R, V korpusų galais sujungto su bažnyčiomis, su prie bažnyčių pastatų prisišliejusiais dviaukšte P galerija ir vienaaukščiu P priestatais (-; -; FF Nr. 8-30; 2008 m.); stogo forma - V, R, Š, centrinio korpusų, V korpuso R fasado priestato - dvišlaitė, P galerijos ir V korpuso P priestato -

vienašlaitė, Š korpuso, Š korpuso rizalito, R korpuso rizalito, centrinio korpuso P fasado rizalito - valminė (-; -; FF Nr. 8, 9, 13-18, 23, 25-30; 2008 m.); stogo dangos medžiaga - molio čerpių tipas (-; -; FF Nr. 8, 9, 13-18, 23, 25-30, 46, 48, 55, 59, 61, 74, 82, 86, 87, 93, 95; 2008 m.); kiti stogo elementai - raudonų plytų mūro dūmtraukių tipas, dekoruoti profiliuotų plytų mūro karnizu, V korpuso P dalyje plytų mūro profiliuoti tinkuoti dūmtraukiai (-; būklė gera; FF Nr. 13-16, 93-95; 2008 m.);

7.1.1.2. aukštų išplanavimas - Š ir centriniam korpuso - kapitalinių sienų tinklas (V ir R korpuso - koridorinis; būklė patenkinama; PP; 2008 m.); sienų angos - fasadų stačiakampės durų ir langų angos; R korpuso V fasado, V korpuso R fasado, P priestato ir P galerijos fasadų - pusapskritės durų, langų angos; R korpuso rizalito, R korpuso R fasado, Š fasado frontono langų - su segmentine sąrama; R korpuso R, Š fasado frontono apskritimo formos lango anga; R korpuso R fasado, P galerijos - su smailėjančios arkos formos sąrama (-; būklė gera; FF Nr. 8-41, 46-54, 59-76, 78-80, 82-84, 88-92; 2008 m.); vidaus su smailėjančios arkos formos sąrama angos R korpuso I aukšto refektoriumo patalpoje Nr. 3 (-; būklė gera; 1AP, FF Nr. 290-292; 2008 m.); stačiakampės su pleištinė sąrama angos - R korpuso refektoriumo patalpoje Nr. 3, II aukšto patalpoje Nr. 41, R korpuso rūšio patalpoje Nr. R - 17 (-; būklė gera; 2AP, RP, FF Nr. 296, 297; 2008 m.); fasadų ir vidaus angos - arkinės, stačiakampės, su pusapskrite bei segmentine sąrama (-; būklė gera; FF Nr. 306, 326, 354, 371, 372, 398, 409, 432, 438, 446, 447, 453, 454, 456-458, 482; 2008 m.); sienų nišos - išorės, vidaus: stačiakampės su segmentine sąrama, su pusapskrite sąrama, su pleištinė sąrama, su smailėjančios arkos formos sąrama, pusapskritės formos nišos - V korpuso Š fasade, Š korpuso V fasade, centrinio korpuso P fasado rizalite; R korpuso zakristijos patalpoje Nr. 1, I, II aukšto patalpose ir rūšiuose; R korpuso koridoriuose Nr. 1-27, 2-62, Š korpuso koridoriuje Nr. 2-67; patalpose Nr. 2-69, 2-71, P galerijos II aukšto patalpoje Nr. 42, V korpuso II aukšto V galerijoje Nr. 5, R korpuso R galerijoje, P galerijos I aukšto galerijoje Nr. 6, R korpuso I aukšto refektoriumo patalpoje Nr. 3, R korpuso zakristijos patalpoje Nr. 1, R korpuso koridoriuje Nr. 1-7/1, R korpuso laiptinės Nr. 1, V korpuso I aukšto patalpoje Nr. 8, R korpuso I aukšto refektoriumo patalpoje Nr. 3, R korpuso rūšio patalpoje Nr. R - 17 (-; būklė gera; 1AP, 2AP, RP, FF Nr. 16, 18, 21, 26, 42, 43, 47, 49, 69, 89, 91, 96-100, 105, 124, 124, 126-130, 140, 150, 166-168, 176, 232, 233, 236, 250, 251, 264, 273, 290-297, 303, 304, 316, 322, 323, 327, 334, 346, 347, 351, 356, 366, 369, 386, 396-398, 400, 405, 412, 413, 415-417, 424-426, 429, 438, 443, 445, 450, 462, 466, 467, 475a, 476; 2008 m.);

7.1.1.3. fasadų architektūrinis sprendimas - R, Š korpusų, V korpuso P dalies bei P galerijos I ir II aukštų, V korpuso P priestato - gotikos ir baroko stilių, R, V, Š, centrinio korpusų III aukšto - istorizmo stilistikos (-; būklė gera, FF Nr. 1 - 1-11; 2006 m.); V korpuso V fasado, R korpuso V fasado 2 portalų plastinio stilistinio sprendimo visuma (-; būklė gera; FF Nr. 8, 9, 15, 48, 66; 2008 m.); fasadų architektūros tūrinės detalės - V korpuso V fasado P dalies iškyša (-; būklė gera; FF Nr. 8, 9, 49; 2008 m.); V korpuso I aukšto priestatas (-; būklė gera; FF Nr. 13, 54, 55; 2008 m.); Š korpuso Š dalies lodžija su apskrito skerspjuvio tinkuoto mūro kolonomis (-; būklė gera; FF Nr. 16-18, 86, 87; 2008 m.); R korpuso R fasado rizalitas (-; būklė gera; FF Nr. 21-23; 2008 m.); centrinio korpuso P fasado laiptinės rizalitas (-; būklė gera; FF Nr. 25, 26, 31; 2008 m.); R korpuso V fasado laiptuotas portalas su molio čerpėmis dengtais 2 stogeliais (-; būklė gera; FF Nr. 15; 82; 2008 m.); V korpuso V fasade - raudonų plytų mūro 3 kontraforsai dengti molinėmis čerpėmis (-; būklė gera; FF Nr. 8-10, 46-49; 2008 m.); kluatre - centrinio korpuso P fasado, V korpuso R fasado, R korpuso V fasado, P galerijos fasado - plytų mūro 15 kontraforų: P galerijos gotikiniai (7 vnt.), laiptuoti, su čerpių stogeliais; korpusų fasadų (8 vnt.) tinkuoti, su čerpių stogeliais (-; būklė bloga - stipriai sužaloti; FF Nr. 24-30, 32-38; 2008 m.); R korpuso R fasade - plytų mūro 5 kontraforsai (-; būklė patenkinama; FF Nr. 21-24; 2008 m.); Š korpuso ŠR fasado, Š korpuso Š rizalito plytų mūro 2 kontraforsai (-; būklė patenkinama; FF Nr. 17; 2008 m.); V korpuso V fasade - trišlaitis portalo stogelis, dengtas molinėmis čerpėmis (-; būklė gera; FF Nr. 8, 9, 48, 66; 2008 m.); V korpuso Š fasade - tašytų akmenų ir plytų mūro prieangio laipto tipas (-; būklė gera; FF Nr. 12; 67; 2008 m.); fasadų apdaila - tinko tipas (-; būklė gera; FF Nr. 8-26; 31; 2008 m.); fasadų puošyba - V korpuso Š fasado banguoto nutrūkstančio kontūro frontonas, apjuostas profiliuotu karnizu su voliutomis šonuose (-; būklė patenkinama; FF Nr. 11-12; 52; 2008 m.); porinis piliastras V korpuso V fasade (-; būklė patenkinama; FF Nr. 8; 50; 2008 m.); kampiniai piliastrai V korpuso ŠR ir ŠV kampuose (-; būklė patenkinama; FF Nr. 11-13; 56-58; 2008 m.); V korpuso R fasado priestato ir centrinio korpuso P fasado laiptinės rizalito kampinės mentės (-; būklė gera; FF Nr. 13; 25-26; 31; 54-55; 2008 m.); V, Š, R, centrinio korpusų fasadų profiliuoti pastogės ir tarpaukštiniai karnizai (-; būklė gera; FF Nr. 8-26, 31, 46-54; 2008 m.); P galerijos fasado pastogės plytų mūro frizo juosta (-; būklė gera; FF Nr. 27-28, 38-39; 2008 m.); V korpuso R fasado priestato lenktos formos profiliuotas frontonėlio apvadas (-; būklė gera; FF Nr. 55; 2008 m.); iš tinko suformuotas profiliuotas karnizas dengtas molinėmis čerpėmis tarp I ir II aukšto V, Š, R fasaduose (-; būklė gera; FF Nr. 8-13; 2008 m.); iš tinko suformuoti profiliuoti langų apvadais V korpuso V ir Š fasaduose (-; būklė gera; FF Nr. 9-10, 12, 51-53, 63-65; 2008 m.); iš tinko suformuotas profiliuotas durų apvadas V korpuso Š fasade (-; būklė gera; FF Nr. 67; 2008 m.); V korpuso V fasado portalo ir centrinio korpuso P fasado laiptinės rizalito V fasado nišos keramikos dekoras (-; būklė gera; FF Nr. 9, 42-43, 48, 66; 2008 m.); raudonų plytų mūras su perdegtų plytų dekoru V korpuso V fasado P dalies I ir II aukšte (-; būklė gera; FF Nr. 9-10, 46-49, 63; 2008 m.);

7.1.1.4. konstrukcijos - pamatas su plytų bei lauko akmenų mūro tinkuotu cokoliu (pamatas neištirtas; būklė gera; FF Nr. 12, 18, 21, 30, 36-37; 2008 m.); sienos - plytų mūro (-; būklė gera; FF Nr. 9, 28; 2008 m.); V, R, Š korpusų, P galerijos ir V korpuso P priestato I, II aukšto bei rūšių patalpų plytų mūro skliautai - cilindriniai, cilindriniai su liunetėmis, kryžminiai (-; būklė gera; 1-2AP, FF Nr. 96-97, 117, 126, 131, 162-163, 172, 175, 184, 196-198, 226-227, 232-235, 252-256, 268-274, 286-28, 300-302, 305-310, 312-321, 324-333, 346, 348-351, 355, 357-360, 370-373, 375-376, 381-382, 385, 387, 389-391, 393-395, 398, 401, 424, 436-437, 444-445, 454-456, 459, 464, 467-471, 474-475, 477; 2008 m.); R korpuso I aukšto R galerijos patalpos Nr. 7 plytų mūro žvaigždiniai su nerviūromis skliautai (-; būklė gera; 1AP, FF Nr. 104-123; 2008 m.); R korpuso I



**aukšto zakristijos patalpos Nr. 1 plytų mūro krištoliniai skliautai** (-; būklė gera; 1AP, FF Nr. 126-135, 138, 140-142, 146-147, 149; 2008 m.); **III a. patalpų perdangų, susidedančių iš medinių sijų ir skersinių vožtinių lentų pakloto, tipas** (dalis perdangų netyrinėta; atidengtų sijinių perdangų būklė patenkinama, bloga; 3AP, FF Nr. 408.1-3, 408-410; 2008, 2018 m.); **stogo konstrukcija - medinės santvarinės konstrukcijos tipas** (-; būklė gera; FF Nr. 479-481; 2008 m.); **funkcinė įranga - betoniniai laiptai į rūšį V korpuse iš patalpos Nr. 17** (-; būklė patenkinama; FF Nr. 443; 2008 m.); **R korpuso II aukšto koridoriaus patalpos Nr. 62 medinių 7 pakopų laiptų su medine baliustrada, turėklų profiliuotais porankiais tipas** (-; būklė gera; 2AP, FF Nr. 391-392; 2008 m.); **centrinio korpuso laiptinės Nr. 3 medinių laiptų tipas** (-; būklė gera; FF Nr. 428-433; 2008 m.); **R korpuso laiptinės Nr. 1 plytų mūro laiptai su medinių antpakopių tipu** (-; būklė gera; FF Nr. 414-415; 2008 m.); **R korpuso laiptinės Nr. 2 betoniniai laiptai su teraciniais antpakopiais** (-; būklė gera; FF Nr. 420-423; 2008 m.); **inžinerinė įranga - plytų mūro hipokaustinio šildymo krosnis rūšio patalpoje Nr. 6** (-; būklė patenkinama; RP, FF Nr. 452; 2008 m.); **stalių ir kiti gaminiai - V, R, Š, centrinio korpusų, P galerijos ir V korpuso P priestato langų medinės konstrukcijos ir skaidymo tipas** (-; būklė patenkinama, dauguma langų pakeisti; FF Nr. 9-13, 15-16, 18-41, 44-53, 63, 65, 68, 73-76, 78-80, 84, 88-89, 92; 2008 m.); **V korpuso V fasado portalo medinės dvivėrės įsprūdinės stiklintos durys** (-; būklė patenkinama; FF Nr. 66; 2008 m.); **medinių dvivėrių įsprūdinių durų su viršlangu V korpuso Š fasade tipas** (-; būklė gera; FF Nr. 67; 2008 m.); **medinių dvivėrių įsprūdinių durų su viršlangu R korpuso V fasado portale tipas** (-; būklė patenkinama; FF Nr. 82-83; 2008 m.); **R korpuso I aukšto zakristijos patalpos Nr. 1 medinės vienvėrės durys, iš vienos pusės dengtos metalo apkaustais** (-; būklė gera; 1AP, FF Nr. 156-161; 2008 m.); **R korpuso II aukšto patalpos Nr. 43 medinės vienvėrės durys su segmentine viršutine dalimi, iš vienos pusės dengtos metalo apkaustais** (-; būklė gera; 2AP, FF Nr. 379-380; 2008 m.); **P galerijos I aukšto galerijos patalpos Nr. 6 medinės dvivėrės įsprūdinės durys** (-; būklė gera; 1AP, FF Nr. 230-231; 2008 m.); **R korpuso I aukšto refektoriumo patalpos Nr. 3 medinių vienvėrių įsprūdinių durų tipas** (-; būklė gera; 1AP, FF Nr. 290-291, 299; 2008 m.); **kiti konstrukciniai elementai - Š korpuso I aukšto patalpos Nr. 33 šeši keturkampiai atraminiai stulpai** (-; būklė gera; 1AP, FF Nr. 308-309; 2008 m.); **R korpuso rūšio patalpos Nr. 16 aštuoniakampis plytų mūro atraminis stulpas** (-; būklė gera; FF Nr. 468-470; 2008 m.);

7.1.1.5. patalpų lubų, sienų, kolonų apdaila - **tinko tipas** (-; būklė gera; FF Nr. 96-97, 117, 126, 131, 162-163, 172, 175, 184, 196-198, 226-227, 232-235, 252-256, 268-274, 286-28, 300-302, 305-310, 312-321, 324-333, 346, 348-351, 355, 357-360, 370-373, 375-376, 381-382, 385, 387, 389-391, 393-395, 398, 401, 424, 436-437, 444-445, 454-456, 459, 464, 467-471, 474-475, 477; 2008 m.); **vidaus dekoras - I aukšto sienų ir skliautų tapyba: R galerijos Nr. 7 R sienos paveikslas „Nukryžiuojimas“** (-; būklė patenkinama; 1AP, FF Nr. 117-119; 2008 m.); **R sienos tapybos fragmentai** (-; būklė bloga; 1AP, FF Nr. 120-123; 2008 m.); **skliautų tapybos fragmentai** (-; būklė patenkinama; 1AP, FF Nr. 111-116; 2008 m.); **P galerijos Nr. 6 keturi P sienos paveiksai (Šv. Pranciškaus ir šv. Bernardino gyvenimo scenos)** (-; būklė patenkinama; 1AP, FF Nr. 180-191; 2008 m.); **trijų P sienos paveikslų fragmentai** (-; būklė bloga; 1AP, FF Nr. 178, 179, 193; 2008 m.); **Š sienos įrašo fragmentas lotynų kalba** (-; būklė bloga; 1AP, FF Nr. 192; 2008 m.); **V sienos įrašo fragmentas lotynų kalba** (-; būklė bloga; 1AP, FF Nr. 227; 2008 m.); **dvių langų angokraščių tapyba** (-; būklė patenkinama; 1AP, FF Nr. 194, 195; 2008 m.); **skliautų tapyba** (-; būklė patenkinama; 1AP, FF Nr. 196-229; 2008 m.); **V galerijos Nr. 5 V sienos paveikslo fragmentas** (-; būklė bloga; 1AP, FF Nr. 260; 2008 m.); **skliauto tapyba** (-; būklė patenkinama; 1AP, FF Nr. 256-259; 2008 m.); **skliautų tapybos fragmentai** (-; būklė patenkinama; 1AP, FF Nr. 261; 2008 m.); **zakristijos Nr. 1 arkos tapyba** (-; būklė patenkinama; 1AP, FF Nr. 130-141; 2008 m.); **Š sienos nišos tapyba** (-; būklė patenkinama; 1AP, FF Nr. 142-145; 2008 m.); **patalpos Nr. 8 skliautų ir P sienos tapyba** (-; būklė patenkinama; 1AP, FF Nr. 237-249; 2008 m.); **patalpos Nr. 10 skliauto tapybos fragmentas** (-; būklė bloga; 1AP, FF Nr. 262, 263; 2008 m.); **refektoriumo Nr. 3 skliauto tapyba** (-; būklė patenkinama; 1AP, FF Nr. 274-285; 2008 m.); **II aukšto sienų ir skliauto tapyba: V galerijos Nr. 40 P sienos ir skliauto tapybos fragmentai** (-; būklė bloga; 2AP, FF Nr. 360-364; 2008 m.); **patalpos Nr. 41 Š sienos tapybos fragmentas** (-; būklė patenkinama; 2AP-, FF Nr. 384; 2008 m.); **patalpos Nr. 44 V sienos tapybos fragmentas** (-; būklė patenkinama; 2AP-, FF Nr. 383; 2008 m.); **patalpos Nr. 69 P sienos tapybos fragmentas** (-; būklė patenkinama; 2AP-, FF Nr. 403, 404; 2008 m.); **interjero įranga - krikštykla zakristijoje Nr. 1** (-; būklė patenkinama; 1AP, FF Nr. 154, 155; 2008 m.); **R korpuso laiptinės Nr. 1 sieninė spinta** (-; būklė patenkinama; FF Nr. 418, 419; 2008 m.); **II aukšto patalpos Nr. 43 sieninė spinta** (-; būklė patenkinama; 2AP, FF Nr. 378; 2008 m.).

## Dokumentai

1. KVAD direktoriaus įsakymas; 1999-01-15; Nr: 12 ;
2. Dėl paskelbimo kultūros paminklu; 1999-12-23; Nr: 1465 ;
3. Dėl pripažinimo valstybės saugomu; 2005-04-29; Nr: JV-190;
4. Dėl duomenų patikslinimo; 2008-07-22; Nr: KPD-RM-832;
5. Dėl duomenų patikslinimo; 2018-05-15; Nr: KPD-RM-832/1;

# Vilniaus Šventųjų Pranciškaus Asyžiečio, Bernardino Sieniečio bei Šv. Onos bažnyčių ir bernardinų vienuolyno statinių ansamblis



Aprašymas

## Unikalus objekto kodas

766

## Pilnas pavadinimas

Vilniaus Šventųjų Pranciškaus Asyžiečio, Bernardino Sieniečio bei Šv. Onos bažnyčių ir bernardinų vienuolyno statinių ansamblis

## Adresas

Vilniaus miesto sav., Vilniaus m., Maironio g. 6, 8, 10

## Įregistravimo registre data

1992-04-29

## Statusas

Paminklas

## Objekto reikšmingumo lygmuo yra

Nacionalinis

## Rūšis

Nekilnojamas

## Vertybė pagal sandarą

Kompleksas

## Seni kodai

Kodas registre iki 2005.04.19: G204KP

Nr. Lietuvos Respublikos kultūros paminklų sąrašė: AtR61

## Amžius

XV a. pab. - XX a. I p.

## Kompleksą sudaro

- [Vilniaus Šventųjų Pranciškaus Asyžiečio, Bernardino Sieniečio bei Šv. Onos bažnyčių ir bernardinų vienuolyno statinių ansamblio Šventųjų Pranciškaus Asyžiečio, Bernardino Sieniečio bažnyčia \(17311\);](#)
- [Vilniaus Šventųjų Pranciškaus Asyžiečio, Bernardino Sieniečio bei Šv. Onos bažnyčių ir bernardinų vienuolyno statinių ansamblio Šv. Onos bažnyčia bažnyčia \(17308\);](#)
- [Vilniaus Šventųjų Pranciškaus Asyžiečio, Bernardino Sieniečio bei Šv. Onos bažnyčių ir bernardinų vienuolyno statinių ansamblio varpinė \(17309\);](#)
- [Vilniaus Šventųjų Pranciškaus Asyžiečio, Bernardino Sieniečio bei Šv. Onos bažnyčių ir bernardinų vienuolyno statinių ansamblio Kristaus laiptų koplyčia \(17310\);](#)
- [Vilniaus Šventųjų Pranciškaus Asyžiečio, Bernardino Sieniečio bei Šv. Onos bažnyčių ir bernardinų vienuolyno statinių ansamblio vienuolyno pastatas \(17312\);](#)
- [Vilniaus Šventųjų Pranciškaus Asyžiečio, Bernardino Sieniečio bei Šv. Onos bažnyčių ir bernardinų vienuolyno statinių ansamblio oficina \(17319\);](#)
- [Vilniaus Šventųjų Pranciškaus Asyžiečio, Bernardino Sieniečio bei Šv. Onos bažnyčių ir bernardinų vienuolyno statinių ansamblio šventoriaus tvora su vartais \(24701\);](#)

## Teritorijos

KVR objektas: 20763.00 kv. m



## Vertingųjų savybių pobūdis

Archeologinis (lemiantis reikšmingumą); Architektūrinis (lemiantis reikšmingumą unikalus); Dailės (lemiantis reikšmingumą unikalus); Istorinis (lemiantis reikšmingumą svarbus); Kraštovaizdžio; Memorialinis (lemiantis reikšmingumą svarbus); Sakralinis (lemiantis reikšmingumą svarbus);

## Vertingosios savybės

7.1.3.1. planavimo sprendiniai - **bažnyčių, vienuolyno pastato, varpinės, koplyčios, šventoriaus tvoros su vartais, ofcinos ir želdinių suformuota plano struktūra, tūrinė-erdvinė kompozicija** (-; -; TRP 1-7; FF Nr. 1-7; 2011 m.);

7.1.3.4. žemės ir jos paviršiaus elementai - **lygus reljefas** (-; -; FF Nr. 1-7; 2011 m.); **patenka į Vilniaus senojo miesto vietą su priemiesčiais 25504, A1610K** (-; -; -; 2011 m.);

7.1.3.6. želdynai ir želdiniai - **statinių ansamblio V dalies apželdinimo pobūdis pavieniais medžiais, lapuočių medžių eile lygiagrečiai Maironio g. V pusei; vyrauja mažalapės liepos, paprastieji klevai** (buvusio Bernardinų sodo vieta; -; IKONOGR Nr. 30; FF Nr. 2, 6, 7; 2008 m., 2011 m.);

7.4. artimiausios supančios aplinkos kultūrinio kraštovaizdžio autentiškumas - **Vilniaus senamiesčio teritorija 16073, U1P**;

## Dokumentai

1. KVAD direktoriaus įsakymas; 1999-01-15; Nr: 12 ;
2. Dėl paskelbimo kultūros paminklu; 1999-12-23; Nr: 1465 ;
3. Dėl pripažinimo valstybės saugomu ; 2005-04-29; Nr: IV-190;
4. Dėl duomenų patikslinimo; 2008-07-22; Nr: KPD-RM-832;
5. Dėl duomenų patikslinimo; 2011-02-15; Nr: KPD-RM-1593; Aktas Planas
6. Ikonografija; 2011-03-01; Nr: ID-76160; Ikonogr. Nr. 1. Šv. Onos ir Bernardinų bažnyčios. T. Makovskis, 1600 m. Drėma, V., Vilniaus Šv. Onos bažnyčia, 1991 m., Vilnius Ikonogr. Nr. 2. Vilniaus panorama nuo Išganytojo kalno 1870-1880. LNM, ATV 11522 Ikonogr. Nr. 3. Bernardinų vienuolynas. Apie 1870. Lietuvos valstybės istorijos archyvas, f. 1135, ap. 23, b. 505, l. 8 Ikonogr. Nr. 4. Šv. Onos ir Šv. Pranciškaus ir Bernardino bažnyčios. 1870-1880. LNM, ATV 11497 Ikonogr. Nr. 5. Šv. Onos ir Šv. Pranciškaus ir Bernardino bažnyčios. Verbų sekmadienis 1890-1900. LNM, Ft 4154 Ikonogr. Nr. 6. Šv. Onos ir Šv. Pranciškaus ir Bernardino bažnyčios. 1874. LNM, ATV 11498 Ikonogr. Nr. 7. Šv. Onos bažnyčia. Apie 1870. Lietuvos valstybės istorijos archyvas, f. 1135, ap. 23, b. 505, l. 7 Ikonogr. Nr. 8. Šv. Onos bažnyčia. P. Smuglevičiaus piešinys (1806 m., Z. Vogelio raižinys). Drėma, V., Vilniaus Šv. Onos bažnyčia, 1991 m., Vilnius Ikonogr. Nr. 9. Šv. Onos bažnyčia. J. Glovackio litografija 1821 m. Drėma, V., Vilniaus Šv. Onos bažnyčia, 1991 m., Vilnius Ikonogr. Nr. 10. Šv. Onos bažnyčia. K. Rusecko paveikslas 1846 m. Drėma, V., Vilniaus Šv. Onos bažnyčia, 1991 m., Vilnius Ikonogr. Nr. 11. Šv. Onos ir Bernardinų bažnyčios. Litografija iš J. Vilčinskio „Album de Vilna“, 1849 m. Paminklų konservavimo institutas, f. 5-1173 Ikonogr. Nr. 12. Šv. Onos bažnyčia. J. Cechavičiaus fotografija. Drėma, V., Vilniaus Šv. Onos bažnyčia, 1991 m., Vilnius Ikonogr. Nr. 13. Šv. Onos bažnyčia. S. Fleury fotografija. Drėma, V., Vilniaus Šv. Onos bažnyčia, 1991 m., Vilnius Ikonogr. Nr. 14. Šv. Onos bažnyčia ir varpinė, 1870 m. Vilniaus apskrities archyvas, f. 1019, ap. 11, b. 573 Ikonogr. Nr. 15. Šv. Onos ir Bernardinų bažnyčios. P. Smuglevičiaus akvarelė (XVIII a. pab.). Paminklų konservavimo institutas, f. 5-1173 Ikonogr. Nr. 16. Šv. Onos ir Bernardinų bažnyčios senas paveikslas iš Lutokevičiaus rinkinio Vilniuje. Paminklų konservavimo institutas, f. 5-1173 Ikonogr. Nr. 17. Bernardinų bažnyčios SV pusė, besijungianti su vienuolyno pastatu. Paminklų konservavimo institutas, f. 5-1173 Ikonogr. Nr. 18. Šv. Onos ir Bernardinų bažnyčios, 1944 m. J. Bulhakas Ikonogr. Nr. 19. Šv. Onos bažnyčios fragmentas, 1944 m. J. Bulhakas Ikonogr. Nr. 20. Bernardinų, Šv. Onos bažnyčių ir Bernardinų vienuolyno statinių planas. Paminklų konservavimo institutas, f. 5-1173 Ikonogr. Nr. 21. XX a. pr. planas. Paminklų konservavimo institutas, f. 5-1173 Ikonogr. Nr. 22. Ištrauka iš 1938 m. Vilniaus miesto plano Ikonogr. Nr. 23. Šv. Onos bažnyčia. Pamatų ir rūsių planas, J.P. Dziekonskio brėžinys 1902 m. Drėma, V., Vilniaus Šv. Onos bažnyčia, 1991 m., Vilnius Ikonogr. Nr. 24. Šv. Onos bažnyčia. Išilginis pjūvis, J.P. Dziekonskio brėžinys 1902 m. Drėma, V., Vilniaus Šv. Onos bažnyčia, 1991 m., Vilnius Ikonogr. Nr. 25. Šv. Onos bažnyčia. Skersinis pjūvis, J.P. Dziekonskio brėžinys 1902 m. Drėma, V., Vilniaus Šv. Onos bažnyčia, 1991 m., Vilnius Ikonogr. Nr. 26. Šv. Onos bažnyčia. Planas, J.P. Dziekonskio brėžinys 1902 m. Drėma, V., Vilniaus Šv. Onos bažnyčia, 1991 m., Vilnius Ikonogr. Nr. 27. Šv. Onos bažnyčia. Išilginis pjūvis, J.P. Dziekonskio brėžinys 1902 m. Drėma, V., Vilniaus Šv. Onos bažnyčia, 1991 m., Vilnius Ikonogr. Nr. 28. Šv. Onos bažnyčia. Skersinis pjūvis, J.P. Dziekonskio brėžinys 1902 m. Drėma, V., Vilniaus Šv. Onos bažnyčia, 1991 m., Vilnius Ikonogr. Nr. 29. Šv. Onos bažnyčia. Vargonų choro parapetas prieš konservaciją, J.P. Dziekonskio brėžinys 1902 m. Drėma, V., Vilniaus Šv. Onos bažnyčia, 1991 m., Vilnius Ikonogr. Nr. 30. Ištrauka iš 1939 m. Vilniaus miesto plano
7. Brėžiniai; 2011-03-01; Nr: ID-76161; BR Nr. 1. Šv. Onos bažnyčios sklypo planas, 1985 m. BR Nr. 2. Šv. Onos bažnyčios sklypo planas, 1998 m. BR. Nr. 3. Šv. Onos bažnyčios V fasadas, G. Lauciaus brėžinys. Drėma, V., Vilniaus Šv. Onos bažnyčia, 1991 m., Vilnius BR. Nr. 4. Šv. Onos bažnyčios išilginis pjūvis. Drėma, V., Vilniaus Šv. Onos bažnyčia, 1991 m., Vilnius BR Nr. 5. Šv. Onos bažnyčios planas, 1985 m. BR Nr. 6. Šv. Onos bažnyčios vargonų choro planas, 1985 m. BR Nr. 7. Šv. Onos bažnyčios rūsių planas, 1985 m. BR Nr. 8. Šv. Onos bažnyčios V fasadas. Stogo, bokštelių remonto ir restauravimo darbų projekto vykdymo priežiūra, 2009 m. BR Nr. 9. Šv. Onos bažnyčios P fasadas. Stogo, bokštelių remonto ir restauravimo darbų projekto vykdymo priežiūra, 2009 m. BR Nr. 10. Šv. Onos bažnyčios išilginis pjūvis. Stogo, bokštelių remonto ir restauravimo darbų projekto vykdymo priežiūra, 2009 m. BR Nr. 11. Šv. Onos bažnyčios skersinis pjūvis. Stogo, bokštelių remonto ir restauravimo darbų projekto vykdymo priežiūra, 2009 m. BR Nr. 12. Šv. Onos

- bažnyčios skersiniai pjūviai. Stogo, bokštelių remonto ir restauravimo darbų projekto vykdymo priežiūra, 2009 m. BR Nr. 13. Šv. Onos bažnyčios V fasado tvarkybos darbų sprendimai. Stogo, bokštelių remonto ir restauravimo darbų projekto vykdymo priežiūra, 2009 m. BR Nr. 14. Šv. Onos bažnyčios V fasado centrinio bokštelio tvarkybos darbų sprendimai. Stogo, bokštelių remonto ir restauravimo darbų projekto vykdymo priežiūra, 2009 m. BR Nr. 15. Šv. Onos bažnyčios V fasado bokštelių tvarkybos darbų sprendimai. Stogo, bokštelių remonto ir restauravimo darbų projekto vykdymo priežiūra, 2009 m. BR Nr. 16. Šv. Onos bažnyčios V fasado bokštelių ir stogo tvarkybos darbų sprendimai. Stogo, bokštelių remonto ir restauravimo darbų projekto vykdymo priežiūra, 2009 m. BR Nr. 17. Šv. Onos bažnyčios esamų tempių planas. Stogo, bokštelių remonto ir restauravimo darbų projekto vykdymo priežiūra, 2009 m. BR Nr. 18. Šv. Onos bažnyčios esamų gegnių planas. Stogo, bokštelių remonto ir restauravimo darbų projekto vykdymo priežiūra, 2009 m. BR Nr. 19. Šv. Onos bažnyčios naujai montuojamų gegnių planas. Stogo, bokštelių remonto ir restauravimo darbų projekto vykdymo priežiūra, 2009 m. BR Nr. 20. Šv. Onos bažnyčios stogo planas. Stogo, bokštelių remonto ir restauravimo darbų projekto vykdymo priežiūra, 2009 m.
8. Papildoma medžiaga; 2011-03-01; Nr: ID-76162; Šv. Onos bažnyčios istorija, 2002 m. Jankevičienė, A., 1 lap. Šv. Onos bažnyčios istorinė pažyma, 2002 m. Jankevičienė A., 2 lap. Priedas Nr. 2. Šv. Onos bažnyčios Maironio g. 8, Vilniuje, stogo ir bokštelių remonto ir restauravimo darbų projekto vykdymo priežiūros ataskaita, 2009 m. Vilnius, Archinova Priedas Nr. 3. Šv. Onos bažnyčios Maironio g. 8, Vilniuje, stogo ir bokštelių remonto ir restauravimo darbų projekto vykdymo priežiūros ataskaita, 2009 m. Vilnius, Archinova
  9. Apie nekilnojamojo daikto (ND) buvimą NKV teritorijoje arba jų apsaugos zonoje; 2012-02-02; Nr: 02-20; Pranešimas
  10. Dėl duomenų patikslinimo; 2013-04-30; Nr: KPD-RM-1593/1; Aktas
  11. Ikonografija; 2013-05-06; Nr: ID-98012; IKONOGR Nr. 31 IKONOGR Nr. 32 IKONOGR Nr. 33 IKONOGR Nr. 34 IKONOGR Nr. 35 IKONOGR Nr. 36 IKONOGR Nr. 37 IKONOGR Nr. 38 IKONOGR Nr. 39 IKONOGR Nr. 40 IKONOGR Nr. 41 IKONOGR Nr. 42 IKONOGR Nr. 43 IKONOGR Nr. 44 IKONOGR Nr. 45 IKONOGR Nr. 46 IKONOGR Nr. 47 IKONOGR Nr. 48 IKONOGR Nr. 49 IKONOGR Nr. 50 IKONOGR Nr. 51 IKONOGR Nr. 52 IKONOGR Nr. 53 IKONOGR Nr. 54 IKONOGR Nr. 55 IKONOGR Nr. 56 IKONOGR Nr. 57 IKONOGR Nr. 58 IKONOGR Nr. 59 IKONOGR Nr. 60 IKONOGR Nr. 61 IKONOGR Nr. 62 IKONOGR Nr. 63 IKONOGR Nr. 64 IKONOGR Nr. 65 IKONOGR Nr. 66 IKONOGR Nr. 67 IKONOGR Nr. 68 IKONOGR Nr. 69 IKONOGR Nr. 70 IKONOGR Nr. 71 IKONOGR Nr. 72 IKONOGR Nr. 73 IKONOGR Nr. 74
  12. Brėžiniai; 2013-05-06; Nr: ID-98013; BR Nr. 21 BR Nr. 22 BR Nr. 23 BR Nr. 24 BR Nr. 25 BR Nr. 26 BR Nr. 27 BR Nr. 28 BR Nr. 29 BR Nr. 30 BR Nr. 31 BR Nr. 32 BR Nr. 33 BR Nr. 34 BR Nr. 35 BR Nr. 36 BR Nr. 37 BR Nr. 38 BR Nr. 39 BR Nr. 40 BR Nr. 41 BR Nr. 42 BR Nr. 43 BR Nr. 44 BR Nr. 45 BR Nr. 46 BR Nr. 47 BR Nr. 48 BR Nr. 49 BR Nr. 50 BR Nr. 51
  13. Dėl duomenų patikslinimo; 2017-05-09; Nr: KPD-RM-1593/2; Registravimo Registre data: 2022-08-24; TRP
  14. Dėl duomenų patikslinimo; 2018-05-15; Nr: KPD-RM-832/1;

### Šaltiniai ir medžiagos

1. Apie bernardinų ir Šv. Onos bažnyčių ir kapinių koplyčios remontą, 1889-1890 m. Lietuvos valstybės istorijos archyvas, f. 604, ap. 4, b. 4195;
2. Apie mūrinės tvoros prie bernardinų bažnyčios ir galerijos prie Šv. Mykolo bažnyčios, užstojančių Šv. Onos bažnyčią, nugriovimą, 1834-1835 m. Lietuvos valstybės istorijos archyvas, f. 694, ap. 1, b. 6747;
3. Architektūros paminklo Vilniaus Šv. Onos bažnyčios konstrukcijų tyrimai, 1969 m. Vilniaus apskrities archyvas, f. 2, ap. 239, b. 13;
4. Architektūros paminklo Vilniaus Šv. Onos bažnyčios konstrukcijų tyrimai, ataskaita, 1969 m. Vilniaus apskrities archyvas, f. 2, ap. 239, b. 15;
5. Bernardinų vienuolyno ansamblis G204K (Kultūros vertybės pagrindinis dosjė, reng. Antanas Rupeika). Kultūros paveldo centras, 1998;
6. Bernardinų vienuolynas, istorinė apybraiža. 1974 m. Kultūros paveldo centro paveldosaugos biblioteka, f. 5, ap. 1, b. 582;
7. Buvusi Onos bažnyčios varpinė ir koplyčia-galerija su tvora prie jos. Priešprojektiniai darbai, konstruktyviniai tyrimai. 1980 m. Kultūros paveldo centro paveldosaugos biblioteka, f. 5, ap. 1, b. 1463;
8. Dailės instituto akademinis muziejus. Istoriniai meniniai tyrimai. 1980 m. Kultūros paveldo centro paveldosaugos biblioteka, f. 5, ap. 1, b. 1439;
9. DRĖMA, Vladas. Vilniaus šv. Onos bažnyčia; Vilniaus katedros rekonstrukcija 1782-1801 metais. 1991 m., Vilnius;
10. DRISKIUS, Klaudijus. Vilniaus senamiestis [Grafika]; Šventųjų Pranciškaus ir Bernardino, ir Šv. Onos bažnyčios. 1988 m., Vilnius;
11. JANKEVIČIENĖ, Algė. Vilniaus gotikos ansamblis. 1981 m., Kaunas;
12. JANKEVIČIENĖ, Algė. Vilniaus bernardinų pastatų ansamblis ir architektūros kilmės problemos. In. Lietuvos Didžiosios Kunigaikštystės gotika: Sakralinė architektūra ir dailė. Vilnius, 2002, p. 43-88;
13. JANONIENĖ, Rūta. Vilniaus Šv. Pranciškaus ir šv. Bernardino bažnyčios dekoro ikonografinės programos Kristaus Kančios tema. Ženklas ir simbolis senojoje Lietuvos dailėje, Vilnius, 1996, p. 174-201;
14. JANONIENĖ, Rūta. Vilniaus bernardinų vienuolynas ir Šventųjų Pranciškaus ir Bernardino bei Šv. Onos bažnyčia. In. Lietuvos vienuolynai, Vadovas, Vilnius 1998, p. p. 287-303;
15. JANONIENĖ, Rūta. XVI a. pradžios sienų tapybos idėjinės programos Vilniaus bernardinų bažnyčioje. In. Lietuvos Didžiosios Kunigaikštystės gotika: Sakralinė architektūra ir dailė. Vilnius, 2002, p. 209-213;
16. KAZĖNAS, Zinas. Vilniaus gotikos ansamblis [Grafika]: Šventųjų Pranciškaus ir Bernardino, ir Šv. Onos bažnyčios (lankstinukas). 1967 m., Vilnius;
17. Kulto pastatai ir jų vietos Vilniaus mieste. Katalikų bažnyčių istorinės apybraižos (XIII-XX a.), istoriniai tyrimai, IV t., 1992 m. Vilniaus apskrities archyvas, f. 1019, ap. 11, b. 4485;
18. Lietuvos architektūros istorija. Nuo seniausių laikų iki XVII a. vidurio. Vilnius, 1987, t. 1, p. 141-150;



19. Lietuvos TSR istorijos ir kultūros paminklų sąvadas. Vilnius, 1988, p. 488-489;
20. LTSR Valstybinis dailės institutas, korpuso „A“ architektūriniai tyrimai. 1973 m. Kultūros paveldo centro paveldosaugos biblioteka, f. 5, ap. 1, b. 597;
21. LTSR Valstybinis dailės institutas, Tiesos g. Nr. 6. Priešprojektiniai darbai, architektūriniai tyrimai, I d. 1977 m. Kultūros paveldo centro paveldosaugos biblioteka, f. 5, ap. 1, b. 944;
22. LTSR Valstybinis dailės institutas, Tiesos g. Nr. 6. Priešprojektiniai darbai, architektūriniai tyrimai, II d. 1979 m. Kultūros paveldo centro paveldosaugos biblioteka, f. 5, ap. 1, b. 1417;
23. LTSR Valstybinis institutas, Dailės instituto Akademinis muziejus, Buv. Bernardinų bažnyčia. Fotogrametriniai apmatavimai II d. 1979 m. Kultūros paveldo centro paveldosaugos biblioteka, f. 5, ap. 1, b. 1197;
24. LTSR Valstybinis dailės institutas, korpuso „A“ architektūriniai tyrimai, 1973 m. Vilniaus apskrities archyvas, f. 2, ap. 49, b. 31;
25. Medžiaga apie Vokiečių katalikų broliją prie Šv. Onos bažnyčios, 1875 m. Lietuvos valstybės istorijos archyvas, f. 694, ap. 5, b. 5135;
26. MISIUS, Kazys; ŠINKŪNAS, Romualdas. Lietuvos katalikų bažnyčios /žinynas/. 1993, Vilnius, p. 595-596;
27. REKLAITIS, P. Mėginimai atspėti Šv. Onos bažnyčios Vilniuje architektą. In. „Aidas“, 1970 m., Nr. 1 (elektrografinė kopija). Vilniaus apskrities archyvas, f. 1019, ap. 11, b. 6426;
28. Šv. Onos bažnyčios bokšto parėmimas ir pastoliai, 1968 m. Vilniaus apskrities archyvas, f. 2, ap. 239, b. 4;
29. Šv. Onos bažnyčios centrinis bokštas, darbo brėžiniai, 1969 m. Vilniaus apskrities archyvas, f. 2, ap. 239, b. 6;
30. Šv. Onos bažnyčios pietinio ir šiaurinio bokštų apmatavimo brėžiniai, 1969 m. Vilniaus apskrities archyvas, f. 2, ap. 239, b. 11;
31. Šv. Onos bažnyčia, šaltiniai 1901-1907 m. (elektrografinė kopija), surinko Raulinaitis A. Vilniaus apskrities archyvas, f. 1019, ap. 11, b. 6423;
32. Šv. Onos bažnyčia, šaltiniai 1895 m. (elektrografinė kopija), surinko Raulinaitis A. 1968 m. Vilniaus apskrities archyvas, f. 1019, ap. 11, b. 6424;
33. Šv. Onos bažnyčia, vizitaciniai duomenys, 1926-1939 m. Lietuvos valstybės istorijos archyvas, f. 694, ap. 5, b. 408;
34. Šv. Onos bažnyčios sklypo planas, 1873 m., 1902-1939 m. Lietuvos valstybės istorijos archyvas, f. 604, ap. 1, b. 6726;
35. Šv. Onos bažnyčios (unikalus objekto Nr. 17308) Maironio g. 8, Vilniuje, stogo ir bokštelių remonto ir restauravimo darbų projekto vykdymo priežiūros ataskaita. Darbo projektas, PT, architektūrinė dalis, 2009 m. Vilnius, Archinova;
36. Šv. Onos bažnyčios (unikalus objekto Nr. 17308) Maironio g. 8, Vilniuje, stogo ir bokštelių remonto ir restauravimo darbų projektas, 2009 m. Vilnius, Archinova;
37. Vilniaus architektūra. Vilnius, 1985, p. 309-310;
38. Vilniaus Bernardinų bažnyčios ir vienuolyno istorinė apybraiža. 1967 m. Kultūros paveldo centro paveldosaugos biblioteka, f. 5, ap. 1, b. 414;
39. Vilnius, Bernardinų bažnyčia. Istoriniai meniniai tyrimai. 1979 m. Kultūros paveldo centro paveldosaugos biblioteka, f. 5, ap. 1, b. 1214;
40. Vilnius, Bernardinų bažnyčia. Polichrominių paieškų ataskaita I d. 1981 m. Kultūros paveldo centro paveldosaugos biblioteka, f. 5, ap. 1, b. 1992;
41. Vilnius, Bernardinų bažnyčia. Polichrominių paieškų zondažų fotofiksacija II d. 1981 m. Kultūros paveldo centro paveldosaugos biblioteka, f. 5, ap. 1, b. 1996;
42. Vilnius, Bernardinų vienuolynas, tyrimai I d. 1974 m. Kultūros paveldo centro paveldosaugos biblioteka, f. 5, ap. 1, b. 638;
43. Vilnius, Dailės institutas. Priešprojektiniai darbai, fotofiksacija, architektūrinė statybinė dalis, II t. 1977 m. Kultūros paveldo centro paveldosaugos biblioteka, f. 5, ap. 1, b. 939;
44. Vilnius, Dailės institutas. Fotogrametriniai apmatavimai. 1978 m. Kultūros paveldo centro paveldosaugos biblioteka, f. 5, ap. 1, b. 1216;
45. Vilnius, Dailės instituto akademinis muziejus (buv. Bernardinų bažnyčia) fotogrametriniai apmatavimai I d. 1979 m. Kultūros paveldo centro paveldosaugos biblioteka, f. 5, ap. 1, b. 1196;
46. Vilnius, Maironio 6, LTSR Valstybinis dailės in-tas, buv. Bernardinų vienuolynas. Polichromijos tyrimų ataskaita, 1988 m. Kultūros paveldo centro paveldosaugos biblioteka, f. 5, ap. 1, b. 3349;
47. Vilniaus valstybinis dailės institutas (buv. Bernardinų vienuolynas), istorinė apybraiža. 1972 m. Kultūros paveldo centro paveldosaugos biblioteka, f. 5, ap. 1, b. 412;
48. Vilniaus ir Kauno miestų architektūriniai paminklai. Leningrado valstybinio istorinio archyvo atsiųsta archyvinė medžiaga, 1954 m. Vilniaus apskrities archyvas, f. 1019, ap. 11, b. 573;
49. Vilniaus Šv. Onos bažnyčios fasado restauracijos projektas, XX a. pr. Lietuvos valstybės istorijos archyvas, f. 1135, ap. 23, b. 272, l. 22;
50. Vilniaus Onos bažnyčios restauravimas 1902-1909 ir 1969-1971 metais. BARTKIENĖ, J., KITKAUSKAS, N. In. Architektūros paminklai, III t., 1975 m., Vilnius;
51. XVII-XIX a. respublikinės reikšmės architektūros paminklas buv. Šv. Onos bažnyčios varpinė ir koplyčia-galerija prie jos, pradiniai darbai, 1980 m. Vilniaus apskrities archyvas, f. 2, ap. 49, b. 74;
52. XVI, XX a. arch. paminklo Vilniuje, Šv. Onos bažnyčios varpinės ir galerijos interjero žvalgybinių polichrominių paieškų ataskaita, 1980 m. Vilniaus apskrities archyvas, f. 1019, ap. 11, b. 6427;
53. XVI a.-XIX a. arch. paminklo Vilniuje, Šv. Onos bažnyčios varpinės ir galerijos interjero žvalgybinių polichrominių paieškų ataskaita. 1980 m. Kultūros paveldo centro paveldosaugos biblioteka, f. 5, ap. 1, b. 1442;
54. ПОЛУШЕВИЧУС, Г. Вильнюс. Вид на костел Анны (середина XVI в.) [Grafika]. 1956 m., МОСКВА;
55. BUŁHAK, Jan. Wilno- Kościół Św. Anny [Grafika]. 1926-1938, Wilno.
56. ALEKSANDRAVIČIUS, S., ŽUKOVSKIS, R. Vilniaus Šventųjų Pranciškaus Asyžiečio, Bernardino Sieniečio bei Šv. Onos bažnyčių ir bernardinų vienuolyno statinių ansamblio teritorijos, archeologinių tyrinėjimų, atliktų 2009 m., ataskaita. 2009, „Senajo miesto architektai“ archyvas

57. BALIULYTĖ, I. Vilniaus Šventųjų Pranciškaus Asyžiečio, Bernardino Sieniečio bei Šv. Onos bažnyčių ir bernardinų vienuolyno statinių ansamblis (766), Maironio g. 6, 8, 10, Vilnius. Parengiamieji darbai. Istorinių duomenų apibendrinimas. 2009, „Senojo miesto architektai“ archyvas
58. DAMINAITIS, V. Tyrinėjimai Šv. Pranciškaus ir Bernardinų bažnyčios šventoriuje. Iš Archeologiniai tyrinėjimai Lietuvoje, 1996-1997, p. 341; <http://www.atl.lt/1996-1997/340-342.pdf> [žiūrėta 2013-03-29]
59. DAMINAITIS, V. Vilnius, Šv. Pranciškaus ir Bernardino bažnyčia. 1992 m. vykdytos archeologinės priežiūros tyrimų ataskaita. T. 1. 1993, Vilniaus apskrities archyvas, F. 1019 Ap. 11 B. 6396
60. DAMINAITIS, V. Vilnius, Šv. Pranciškaus ir Bernardino bažnyčia. 1992 m. vykdytos archeologinės priežiūros tyrimų ataskaita. Nuotraukos. T. 2. 1993, Vilniaus apskrities archyvas, F. 1019 Ap. 11 B. 6398
61. Dokumentų byla apie Vilniaus Bernardinų bažnyčią ir vienuolyno pastatus (Tiesos g. 6, 8, 10) AtR 61. 1945-1974, 1817-1818 m. nuorašai. Kultūros paveldo centro paveldosaugos biblioteka, F. 3 Ap. 1 B. 439
62. Dokumentų byla apie Vilniaus Šv. Onos bažnyčią (Tiesos g. 8) AtR 61. 1940-1974, 1856 m. nuorašai. Kultūros paveldo centro paveldosaugos biblioteka, F. 3 Ap. 1 B. 440
63. GOFMANAS, R. Buv. Bernardinų bažnyčia ir vienuolynas Vilniuje. LTSR Valstybinis Dailės instituto akademinis muziejus. Remonto-restauravimo darbų organizavimas. T. XV. 1987, Vilniaus apskrities archyvas, F. 2 B. 49-229
64. JANONIENĖ, R. Bernardinų bažnyčia ir konventas Vilniuje. Vilnius, 2010
65. JUČIENĖ I. 1968-1969 m. prie Vilniaus Bernardinų bažnyčios iškastų perkasų ataskaita. 1969, Vilniaus apskrities archyvas, F. 1019 Ap. 11 B. 6356
66. KAMINSKIENĖ, M. Buv. Bernardinų bažnyčia. Išlikusios sieninės tapybos bei dekoru tyrimai ir projektas konservavimui. Cheminiai tyrimai, petrografiniai, biologiniai tyrimai. 1981, Vilniaus apskrities archyvas, F. 1019 Ap. 11 B. 6421
67. KAMINSKIENĖ, M. Onos bažnyčios varpinė. Varpinėje ir koplyčioje išlikusios sieninės tapybos tyrimai ir projektas konservavimui. Cheminiai tyrimai. 1980, Vilniaus apskrities archyvas, F. 1019 Ap. 11 B. 6430
68. KAZLAUSKAITĖ, E. Vilniaus Bernardinų vienuolyno ansamblio oficina. Fasadų spalvinio sprendimo projekto aiškinamasis raštas. 2009, asmeninis autorės archyvas
69. KAZLAUSKAITĖ, E. Vilniaus Bernardinų vienuolyno ansamblio oficina. Žvalgomieji interjerų polichrominiai tyrimai. 2002, asmeninis autorės archyvas
70. KITKAUSKAS, N., SAKALAUSKAS, M. Bernardinų bažnyčios ir buvusio vienuolyno (dabartinio Dailės Instituto) pastatų konstruktyvinio stovio apžiūros išvados. 1968, Kultūros paveldo centro paveldosaugos biblioteka, F. 5 Ap. 1 B. 1215
71. LAUCIUS, G., BUIVYDAITĖ, D. Buv. Bernardinų bažnyčios altorių memorialinių paminklų ir kitų meno vertybių stovio, esančio 1980 m. sausio mėn. pradžia, inventorizacijos aktas. Vilniaus apskrities archyvas, F. 2 B. 49-72
72. LAUCIUS, G., KITKAUSKAS, N. Bernardinų bažnyčia Vilniuje. Pastogė. Darbo brėžiniai. 1968, Vilniaus apskrities archyvas, F. 2 B. 239-2
73. LISANKA, A., SABASKONYTĖ, V. Dailės instituto akademinis muziejus, Tiesos g. 8. Priešprojektiniai darbai. Archeologinė priežiūra. 1980, Vilniaus apskrities archyvas, F. 1019 Ap. 11 B. 6393
74. LAUCIUS, G., TUŠKEVIČIŪTĖ, R. Dailės instituto akademinis muziejus, buv. Bernardinų bažnyčia. Priešprojektiniai darbai. Pastogės konstrukcijų patikslinantys apmatavimai. 1979, Vilniaus apskrities archyvas, F. 2 B. 49-67
75. LAUCIUS, G. Buv. Bernardinų bažnyčia ir vienuolynas Vilniuje. LTSR Valstybinis Dailės instituto akademinis muziejus. Architektūrinė-statybinė dalis. T. VI. Techninis darbo projektas. 1982, Vilniaus apskrities archyvas, F. 2 B. 49-113
76. LAUCIUS, G. Buv. Bernardinų bažnyčia, Tiesos g. 6. Marmuro, smiltainio ir metalinių detalių valymo, tvirtinimo ir konservavimo technologinis projektas. Cheminiai tyrimai. 1978, Vilniaus apskrities archyvas, F. 1019 Ap. 11 B. 6419
77. LAUCIUS, G. Dailės instituto akademinis muziejus. Medinių altorių, vienuolių ložių, skulptūrų tyrimai ir konservavimo projektas. Cheminiai tyrimai. 1979, Vilniaus apskrities archyvas, F. 1019 Ap. 11 B. 6420
78. LAUCIUS, G. Lietuvos TSR valstybinio Dailės instituto aktų-iškilmų salės (buv. Bernardinų bažnyčia) projektinė užduotis. 1968-1970, Vilniaus apskrities archyvas, F. 2 B. 239-8
79. LAUCIUS, G. LTSR Valstybinio Dailės instituto akademinis muziejus (buv. Bernardinų bažnyčia). Techninis darbo projektas. Architektūrinė-statybinė dalis. 1982, Vilniaus apskrities archyvas, F. 2 B. 49-92, 49-93
80. LAUCIUS, G. LTSR Valstybinis Dailės instituto akademinis muziejus. Pradiniai darbiai. Restauracijos užduotis, techninio stovio nustatymo aktas. 1979, Vilniaus apskrities archyvas, F. 2 B. 49-64
81. LAUCIUS, G. XVI-XVII a. Bernardinų ansamblio pietinės sienos-tvoros dalis. Priešprojektiniai darbai. Architektūriniai tyrimai. 1983, Kultūros paveldo centro paveldosaugos biblioteka, F. 5 Ap. 1 B. 2226
82. LAUCIUS, G. XVI-XVII a. Bernardinų ansamblio pietinės sienos-tvoros dalis. Darbo projektas. Architektūrinė-statybinė dalis. 1983, Vilniaus apskrities archyvas, F. 2 B. 49-137
83. LAUCIUS, G. XVI-XVII a. Bernardinų ansamblio pietinės sienos-tvoros dalis. Priešprojektiniai darbai. Apmatavimai. 1983, Vilniaus apskrities archyvas, F. 2 B. 49-139
84. LAUCIUS, G. XVII-XIX a. respublikinės reikšmės architektūros paminklas, buv. Onos bažnyčios varpinė ir koplyčia-galerija prie jos. Pradiniai darbai. Apmatavimų papildymas. 1980, Vilniaus apskrities archyvas, F. 2 B. 49-76
85. LAUCIUS, G. XVII-XIX a. respublikinės reikšmės architektūros paminklas, buv. Onos bažnyčios varpinė ir koplyčia-galerija prie jos. Techninis darbo projektas. Architektūrinė-statybinė dalis. 1981, Vilniaus apskrities archyvas, F. 2 B. 49-79
86. MASIULIS, P. Bernardinų bažnyčios ir vienuolyno tyrinėjimai. Inžineriniai-geologiniai tyrinėjimai. 1970, Vilniaus apskrities archyvas, F. 2 B. 239-10
87. MENDELEVIČIUS, J., VALECKAS, R. Tvoros iš aikštės pusės remontas, Maironio g. 10, Vilniuje. Architektūrinė-statybinė dalis. Projektas. 2008, KPD Vilniaus teritorinio padalinio archyvas, Nr. 504
88. MENDELEVIČIUS, J., VALECKAS, R. Tvoros remontas, Maironio g. 10, Vilniuje. Priešprojektiniai pasiūlymai.



2008, KPD Vilniaus teritorinio padalinio archyvas, Nr. 458

89. MIKŠYS, K. Vilniaus Bernardinų istorinio-architektūrinio ansamblio pritaikymo viešojo turizmo reikmėms. Pagrindinių vartų praėjimo dangos remontas. Maironio g. 6. 2007, KPD Vilniaus teritorinio padalinio archyvas, Nr. 451

90. MIKŠYS, K. Vilniaus Bernardinų istorinio-architektūrinio ansamblio pritaikymo viešojo turizmo reikmėms. Restauravimo darbai. Techninis projektas. Statinio architektūra, konstrukcijos. 2007, KPD Vilniaus teritorinio padalinio archyvas, Nr. 349

91. MILKEVIČIUS, A. Bernardinų bažnyčia. Priešprojektiniai darbai. Apmatavimai. 1974, Vilniaus apskrities archyvas, F. 2 B. 239-14

92. MISEVIČIUS, S., LAUCIUS, G. XVII-XIX a. respublikinės reikšmės architektūros paminklas, buv. Onos bažnyčios varpinė ir koplyčia-galerija prie jos. Paruošiamieji darbai. Architektūriniai tyrimai. 1980, Vilniaus apskrities archyvas, F. 1019 Ap. 11 B. 6433, 6434

93. MISEVIČIUS, S., LAUCIUS, G. XVII-XIX a. respublikinės reikšmės architektūros paminklas, buv. Onos bažnyčios varpinė ir koplyčia-galerija prie jos. Pradiniai darbai. 1980, Vilniaus apskrities archyvas, F. 2 B. 49-74

94. OBUCHOVIČIUS, P. Senamiesčio zonos 120 kvartalas tarp Pionierių, Tiesos gatvių ir upės Vilnelės. Pastatų fotoilustracija. T. II. 1982, Vilniaus apskrities archyvas, F. 1111 Ap. 11 B. 417

95. PRANSKŪNAS, J., ZILINSKAS, R. Vilniaus Šventųjų Pranciškaus Asyžiečio, Bernardino Sieniečio bei Šv. Onos bažnyčių ir bernardinų vienuolyno statinių ansamblis (766), Maironio g. 6, 8, 10, Vilnius. Oficinios laikinos tvoros, rytinio kiemo tvoros remonto ir varpinės restauravimo darbo brėžiniai. 2011 „Senojo miesto architektai“ archyvas

96. RAILA, V. Vilniaus Šventųjų Pranciškaus Asyžiečio, Bernardino Sieniečio bei Šv. Onos bažnyčių ir bernardinų vienuolyno statinių ansamblis (766), Maironio g. 6, 8, 10, Vilnius. Centrinės ir šoninių navų kryžminių skliautų polichromijos restauravimo parengiamieji darbai. 2011 „Senojo miesto architektai“ archyvas

97. RAILA, V. Vilniaus Šventųjų Pranciškaus Asyžiečio, Bernardino Sieniečio bei Šv. Onos bažnyčių ir bernardinų vienuolyno statinių ansamblis (766), Maironio g. 6, 8, 10, Vilnius. Pietinės navos krištolinių skliautų tarp ašių D\_E 9 10 ir D\_E 10 12 spalvinių sprendimų darbo projektas. 2011 „Senojo miesto architektai“ archyvas

98. RAILA, V. Vilniaus Šventųjų Pranciškaus Asyžiečio, Bernardino Sieniečio bei Šv. Onos bažnyčių ir bernardinų vienuolyno statinių ansamblis (766), Maironio g. 6, 8, 10, Vilnius. Pietinės navos žvaigždinio skliauto tarp ašių D\_E 6 9 spalvinių sprendimų darbo projektas. 2011 „Senojo miesto architektai“ archyvas

99. RAILA, V. Vilniaus Šventųjų Pranciškaus Asyžiečio, Bernardino Sieniečio bei Šv. Onos bažnyčių ir bernardinų vienuolyno statinių ansamblis (766), Maironio g. 6, 8, 10, Vilnius. Pilorių polichromijos restauravimo parengiamieji darbai. 2011 „Senojo miesto architektai“ archyvas

100. RAILA, V. Vilniaus Šventųjų Pranciškaus Asyžiečio, Bernardino Sieniečio bei Šv. Onos bažnyčių ir bernardinų vienuolyno statinių ansamblis (766), Maironio g. 6, 8, 10, Vilnius. Priebažnyčio interjero spalvinis sprendimas ir parengiamieji darbai. 2011 „Senojo miesto architektai“ archyvas

101. RAILA, V. Vilniaus Šventųjų Pranciškaus Asyžiečio, Bernardino Sieniečio bei Šv. Onos bažnyčių ir bernardinų vienuolyno statinių ansamblis (766), Maironio g. 6, 8, 10, Vilnius. Skliautų polichromijos restauravimo projekto parengiamieji darbai. 1 etapas: šoninių navų gotikinių skliautų spalvinės retrospekcijos. 2009 „Senojo miesto architektai“ archyvas

102. RAILA, V. Vilniaus Šventųjų Pranciškaus Asyžiečio, Bernardino Sieniečio bei Šv. Onos bažnyčių ir bernardinų vienuolyno statinių ansamblis (766), Maironio g. 6, 8, 10, Vilnius. Šiaurinės navos krištolinių skliautų tarp ašių H\_F 9 12 spalvinių sprendimų darbo projektas (projekto papildymas). 2010 „Senojo miesto architektai“ archyvas

103. RAILA, V. Vilniaus Šventųjų Pranciškaus Asyžiečio, Bernardino Sieniečio bei Šv. Onos bažnyčių ir bernardinų vienuolyno statinių ansamblis (766), Maironio g. 6, 8, 10, Vilnius. Šiaurinės navos žvaigždinio skliauto tarp ašių H\_F 6 9 spalvinių sprendimų darbo projektas (projekto papildymas). 2010 „Senojo miesto architektai“ archyvas

104. RAILA, V. Vilniaus Šventųjų Pranciškaus Asyžiečio, Bernardino Sieniečio bei Šv. Onos bažnyčių ir bernardinų vienuolyno statinių ansamblis (766), Maironio g. 6, 8, 10, Vilnius. Šiaurinės navos gotikinių skliautų tarp ašių H\_F 6 12 spalvinių sprendimų darbo projektas. 2010 „Senojo miesto architektai“ archyvas

105. RAILA, V. Vilniaus Šventųjų Pranciškaus Asyžiečio, Bernardino Sieniečio bei Šv. Onos bažnyčių ir bernardinų vienuolyno statinių ansamblis (766), Maironio g. 6, 8, 10, Vilnius. Šiaurinės navos kryžminių skliautų tarp ašių H\_F 2 6 spalvinių sprendimų darbo projektas. 2011 „Senojo miesto architektai“ archyvas

106. RUSTEIKA, B. Dailės instituto akademinis muziejus, Tiesos g. 8. Priešprojektiniai darbai. Inžinerinė-geologinė dalis. 1978, Vilniaus apskrities archyvas, F. 2 B. 49-50

107. SKARDŽIUVIENĖ, R., LAUCIUS, G. Vilniaus Bernardinų bažnyčia istorinių ir mūro tyrimų šviesoje. 1968, Vilniaus apskrities archyvas, F. 1019 Ap. 11 B. 6399

108. STALIONIS, S. Šv. Florijono (Trijų Karalių) koplyčios centrinio altoriaus su skulptūromis konservavimo, restauravimo darbai. 2012, KPD Vilniaus teritorinio padalinio archyvas, Nr. 514

109. ŠARKAUSKAITĖ, N. Vilniaus Šventųjų Pranciškaus Asyžiečio, Bernardino Sieniečio bei Šv. Onos bažnyčių ir bernardinų vienuolyno statinių ansamblis (unikalus kodas 766). Trijų karalių koplyčios, Maironio g. 6, fasadų spalvinis atstatymo projektas. 2009, KPD Vilniaus teritorinio padalinio archyvas, Nr. 484

110. ŠIMELKIONIS, S., PRANSKŪNAS, J. Vilniaus Bernardinų istorinio-architektūrinio ansamblio pritaikymo viešojo turizmo reikmėms. Bažnyčios palėpės vėdinimo angų įrengimo projektas. Tvarkomieji darbai. Architektūrinė dalis. 2008, KPD Vilniaus teritorinio padalinio archyvas, Nr. 390

111. ŠIMELKIONIS, S., PRANSKŪNAS, J. Vilniaus Šventųjų Pranciškaus Asyžiečio, Bernardino Sieniečio bei Šv. Onos bažnyčių ir bernardinų vienuolyno statinių ansamblis (unikalus kodas 766), Maironio g. 6, 8, 10, Vilnius. Tvarkybos darbų projektas: tyrimų, konservavimo, restauravimo, remonto darbai. T. I, II, III. 2009, KPD Vilniaus teritorinio padalinio archyvas, Nr. 284

112. ŠIMELKIONIS, S. Vilniaus Bernardinų istorinio-architektūrinio ansamblio pritaikymo viešojo turizmo reikmėms. Bažnyčios stoglangių atkūrimas. Maironio g. 6, Vilnius. 2008, KPD Vilniaus teritorinio padalinio archyvas, Nr. 16

113. ŠIMELIONIS, S. Vilniaus Bernardinų istorinio-architektūrinio ansamblio (G204KP) pritaikymo viešojo turizmo reikmėms Maironio g. 6 projektiniai pasiūlymai. 2008, KPD Vilniaus teritorinio padalinio archyvas (Gauta 2008-05-26, GPV-251)
114. ŠIMELIONIS, S. Vilniaus Bernardinų istorinio-architektūrinio ansamblio (G204KP) pritaikymo viešojo turizmo reikmėms Maironio g. 6 projektiniai pasiūlymai. 2008, KPD Vilniaus teritorinio padalinio archyvas, Nr. 484
115. ŠIMELIONIS, S. Vilniaus Bernardinų istorinio-architektūrinio ansamblio (G204KP) pritaikymo viešojo turizmo reikmėms Maironio g. 6 projektiniai pasiūlymai. Antra laida. 2008, KPD Vilniaus teritorinio padalinio archyvas, Nr. 317
116. ŠIMELIONIS, S. Vilniaus Bernardinų istorinio-architektūrinio ansamblio (G204KP) pritaikymo viešojo turizmo reikmėms. Šventoriaus ir vidinio kiemelio dangų tvarkybos darbų projektas. 2008, KPD Vilniaus teritorinio padalinio archyvas, Nr. 336
117. TEBELŠKIS, P. Šurfų, iškastų prie Bernardinų bažnyčios ir Onos bažnyčios koplyčios rūsyje, archeologinės priežiūros ir fiksacijos darbų ataskaita. 1980, Vilniaus apskrities archyvas, F. 1019 Ap. 11 B. 6394
118. TIDIKIS, A., LESKEVIČIUS, J. Buv. Onos bažnyčios varpinė. Techninis projektas. Architektūriniai apmatavimai. 1979, Vilniaus apskrities archyvas, F. 2 B. 239-12
119. VAINILAITIS, V. Archeologiniai tyrinėjimai Vilniuje, Šv. Pranciškaus ir Bernardo bažnyčios presbiterijos rūsyje ir šventoriuje. Iš Archeologiniai tyrinėjimai Lietuvoje, 1994-1995, p. 227-228; <http://www.atl.lt/1994-1995/227-228.pdf> [žiūrėta 2013-03-29]
120. VALAINIENĖ, R. Kristaus laiptų koplyčios ir galerijos fasadų polichrominiai tyrimai ir spalvinio sprendimo projektas. Polichromijos tyrimai, dažymo projektas. 2010, KPD Vilniaus teritorinis padalinys, Nr. 402
121. VALAINIENĖ, R. Kristaus laiptų koplyčios vidaus parengiamieji polichromijos darbai ir spalvinio sprendimo projektas. Parengiamieji polichromijos darbai, dažymo projektas. 2011, „Senojo miesto architektai“ archyvas
122. VALECKAS, R. Bernardinų vienuolyno oficina, Maironio g. 10, Vilnius. Pirmos eilės architektūriniai tyrimai. 2001, asmeninis architekto archyvas
123. VALECKAS, R. Bernardinų vienuolyno oficina, Maironio g. 10, Vilnius. Antro etapo architektūriniai tyrimai. 2001, asmeninis architekto archyvas
124. Vilniaus Bernardinų bažnyčia, Šv. Mykolo koplyčia. Restauravimo pasas. 1980, Vilniaus apskrities archyvas, F. 1019 Ap. 11 B. 6391
125. Vilniaus Bernardinų istorinio-architektūrinio ansamblio pritaikymo viešojo turizmo reikmėms projektiniai pasiūlymai (stoglangių ant vienuolyno ir bažnyčios stogų įrengimo analizė). 2007, KPD Vilniaus teritorinio padalinio archyvas, Nr. 537
126. Vilniaus Bernardinų vienuolyno ansamblis (G204KP). Maironio g. 6, 8, 10 Vilniuje. Dokumentų byla. 2008, KPD Vilniaus teritorinio padalinio archyvas (Gauta 2008-04-18, EV-04)
127. Vilniaus Bernardinų vienuolyno remonto ir sieninės tapybos restauravimo dokumentai. 1925-1938. Kultūros paveldo centro paveldosaugos biblioteka, F. 22 Ap. 1 B. 67
128. Vilniaus senamiesčio regeneracijos projektas. Kvartalas Nr. 20. Vilniaus apskrities archyvas, F. 1019 Ap. 11 B. 4566
129. Vilniaus Šventųjų Pranciškaus Asyžiečio, Bernardino Sieniečio bei Šv. Onos bažnyčių ir bernardinų vienuolyno statinių ansamblis (unikalus kodas 766), Maironio g. 6, 8, 10, Vilnius. Dokumentų byla. 2009, KPD Vilniaus teritorinio padalinio archyvas (Gauta 2009-06-02, LPV-10)
130. ZILINSKAS, R., KLIUBAVIČIŪTĖ, I., VIZGIRDA, G., ŠAKALINIS, S. Vilniaus Šventųjų Pranciškaus Asyžiečio, Bernardino Sieniečio bei Šv. Onos bažnyčių ir bernardinų vienuolyno statinių ansamblis (unikalus kodas 766), Maironio g. 6, 8, 10, Vilnius. Darbo projektas. Šv. Pranciškaus Asyžiečio, Bernardino Sieniečio bažnyčios Trijų karalių koplyčios interjero remonto darbai. Koplyčios apšvietimo ir elektros tinklų įrengimo-remonto (pritaikymo) darbų projektas. 2010, KPD Vilniaus teritorinio padalinio archyvas, Nr. 527
131. ZILINSKAS, R., PRANSKŪNAS, J. Vilniaus Šventųjų Pranciškaus Asyžiečio, Bernardino Sieniečio bei Šv. Onos bažnyčių ir bernardinų vienuolyno statinių ansamblis (unikalus kodas 766), Maironio g. 6, 8, 10, Vilnius. Darbo projektas. Oficinų langų groty, vartų darbo projektas. Vienuolyno rytinio fasado darbo projektas. 2009, KPD Vilniaus teritorinio padalinio archyvas, Nr. 472
132. ZILINSKAS, R., PRANSKŪNAS, J. Vilniaus Šventųjų Pranciškaus Asyžiečio, Bernardino Sieniečio bei Šv. Onos bažnyčių ir bernardinų vienuolyno statinių ansamblis (unikalus kodas 766), Maironio g. 6, 8, 10, Vilnius. Oficina. Darbo projektas (aptvėrimas). 2009, KPD Vilniaus teritorinio padalinio archyvas, Nr. 475
133. ŽEMAITYTĖ, B., PINKUS, S. Vilniaus Bernardinų bažnyčia, Šv. Mykolo koplyčia. Kultūros paminklų restauravimo paso tęsinys. 1980, Vilniaus apskrities archyvas, F. 1019 Ap. 11 B. 6392
134. ŽUKOVSKIS, R. Šv. Pranciškaus Asyžiečio, Bernardino Sieniečio bei Šv. Onos bažnyčių ir bernardinų vienuolyno statinių ansamblio (766) teritorijos Vilniaus mieste archeologinių žvalgymų ataskaita. 2011, „Senojo miesto architektai“ archyvas
135. ŽUKOVSKIS, R. Šv. Pranciškaus ir Šv. Bernardo (Bernardinų) bažnyčia Vilniuje, Maironio g. 6. Iš Archeologiniai tyrinėjimai Lietuvoje, 2003, p. 173-177; <http://www.atl.lt/2003/173-177.pdf> [žiūrėta 2013-03-29]
136. ŽUKOVSKIS, R. Tyrinėjimai Maironio g. 10. Iš Archeologiniai tyrinėjimai Lietuvoje, 2004, p. 267-269; <http://www.atl.lt/2004/267-269.pdf> [žiūrėta 2013-03-29].

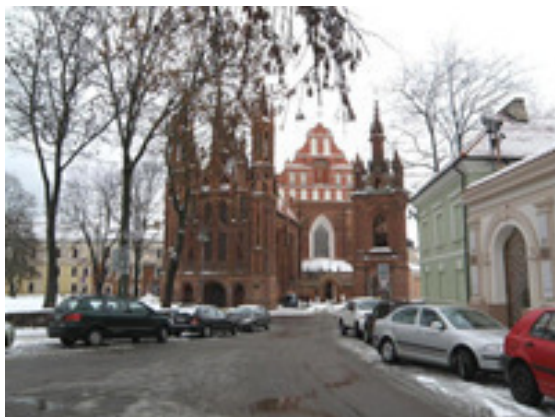

1234567

Kiti šaltiniai apie objektą

Naujas komentaras / nuotrauka