PIEVŲ IR PELKIŲ ŠIENAVIMO NATURA 2000 TERITORIJOJE „ŽEMAITIJOS NACIONALINIS PARKAS“ PASLAUGŲ SUTEIKIMO SUTARTIS Nr. F9-23-(5604)

2017 m. birželio 29 d.

Plateliai

Žemaitijos nacionalinio parko direkcija, įm.k. 191440964, Didžioji g. 10, Plateliai, Plungės r., toliau vadinama "Užsakovu", atstovaujama direktoriaus Ramūno Lydžio, ir Mindaugas Ratas, vykdantis individualią veiklą (pažymos Nr.), toliau vadinamas "Teikėju", **susitarė ir sudarė šią sutartį, toliau vadinamą** "Sutartimi":

1. SUTARTIES DALYKAS

1.1. Teikėjas įsipareigoja savo rizika atlikti pievų ir pelkių šienavimo Natura 2000 teritorijoje „Žemaitijos nacionalinis parkas“ paslaugas, pagal pridedamą „Pievų ir pelkių šienavimo, biomasės pašalinimo NATURA 2000 teritorijoje „Žemaitijos nacionalinis parkas" paslaugų pirkimo s p e c i f i k a c i j ą (su pridedamomis tvarkomų pelkių ir pievų sklypų schemomis, 10 lapų)“ (priedas Nr.11.2).

1.2. Teikėjas paslaugas atlieka savo pilna atsakomybe, jėgomis, medžiagomis ir darbo priemonėmis.

2. PASLAUGŲ KAINA

2.1. Bendra paslaugų kaina yra **15540,00 € (penkiolika tūkstančių penki šimtai keturiasdešimt eurų, 00 euro centų).**

2.2. Kaina, nurodyta šio straipsnio pirmame punkte yra galutinė ir apima visas tiesiogines ir netiesiogines išlaidas.

2.3. Paslaugų kaina gali būti mažinama, jeigu paslaugos neatitinka šioje Sutartyje ar jos prieduose nustatytų kiekių ir kokybės reikalavimų. Atsiskaitoma tik už faktiškai atliktų paslaugų kiekį.

3. ATSISKAITYMŲ TVARKA

3.1. Paslaugų perdavimas vykdomas surašant atliktų paslaugų perdavimo-priėmimo aktą, kurį pasirašo Teikėjas ir Užsakovas. Paslaugų perdavimo-priėmimo aktą ruošia Užsakovas.

3.2. Už atliktas paslaugas Teikėjui Užsakovas apmoka pervedimu per 20 kalendorinių dienų nuo sąskaitos gavimo dienos, Teikėjui ir Užsakovui pasirašius paslaugų perdavimo - priėmimo aktą ir Teikėjui pateikus sąskaitą-faktūrą.

4. PASLAUGŲ PRADŽIA IR PABAIGA

4.1. Teikėjas **paslaugas** (šienavimą, biomasės išgabenimą) **pradeda nuo 2017 m. liepos 15 d. ir baigia ne vėliau kaip iki 2017 m. rugsėjo 30 d. imtinai.**

4.2. Teikėjas turi teisę užbaigti paslaugas anksčiau sutarto termino.

4.3. Paslaugų pabaiga pagal Sutartį bus laikomas momentas, kai užbaigtos visos Sutartyje numatytos paslaugos, įformintas paslaugų perdavimo-priėmimo aktas.

5. TEIKĖJO ĮSIPAREIGOJIMAI

5.1.Teikėjas įsipareigoja:

5.1.1. laiku ir tinkamai atlikti Sutartyje numatytas paslaugas;

5.1.2. garantuoti ir atsakyti už darbo saugą, priešgaisrinę ir aplinkos apsaugą bei darbo higieną, taip pat nepažeisti trečiųjų asmenų interesų, nepažeisti želdinių, statinių, elektros perdavimo linijų, nesugadinti kelių.

6. UŽSAKOVO ĮSIPAREIGOJIMAI

6.1. Užsakovas įsipareigoja:

6.1.1. priimti iš Teikėjo atliktas paslaugas ir laiku už jas atsiskaityti šioje Sutartyje nustatyta tvarka;

6.1.2. Užsakovas įsipareigoja pasirašyti ant paslaugų perdavimo akto per penkias darbo dienas nuo jų pateikimo arba nurodyti neatitikimus.

7. SUTARTIES NUTRAUKIMAS PRIEŠ TERMINĄ

7.1. Užsakovas turi teisę vienašališkai nutraukti šią Sutartį ir pareikalauti iš Teikėjo atlyginti Užsakovo nuostolius, jeigu:

7.1.1. Teikėjui iškeliama bankroto arba restruktūrizavimo byla;

7.1.2. daugiau kaip per dvi savaites, tai yra iki 2017 rugpjūčio 1 d. nepradeda Sutartyje numatytų paslaugų teikimo (šienavimo ir biomasės išgabenimo);

7.1.3. po raštiško Užsakovo įspėjimo Teikėjas nepašalina suteiktų paslaugų trūkumų ar nesilaiko kitų šios Sutarties sąlygų arba po raštiško Užsakovo įspėjimo jas dar kartą pažeidžia.

7.2. Teikėjas turi teisę vienašališkai nutraukti Sutartį ir pareikalauti atlyginti nuostolius, jeigu Užsakovas vėluoja apmokėti pagal sutartį.

7.3. Užsakovui arba Teikėjui vienašališkai nutraukus Sutartį, Teikėjas privalo perduoti visas iki Sutarties nutraukimo atliktas paslaugas, pasirašant priėmimo-perdavimo aktą. Užsakovas privalo už atliktas paslaugas apmokėti (jeigu Sutartis nutraukta dėl Teikėjas kaltės, iš mokėtinos sumos išskaičiavęs netesybas ir nuostolius).

7.4. Šalys neturi teisės vienašališkai nutraukti Sutarties nesant pagrindo, nurodyto šioje Sutartyje arba Lietuvos įstatymuose. Be pagrindo nutraukusi Sutartį Šalis privalo kitos Šalies reikalavimui sumokėti 10 (dešimt) procentų baudą nuo bendros paslaugų kainos.

8. ŠALIŲ ATSAKOMYBĖ

8.1. Užsakovas nepagristai uždelsęs atsiskaityti už atliktas paslaugas šioje Sutartyje nustatyta tvarka ir laiku, moka Teikėjui 0,1% dydžio delspinigius nuo neapmokėtų paslaugų kainos už kiekvieną uždelsta kalendorinę dieną.

8.2. Teikėjas uždelsęs suteikti paslaugas, moka Užsakovui 0,1% dydžio delspinigius nuo visos Sutarties objekto kainos, nurodytos šioje Sutartyje, už kiekvieną uždelstą dieną.

9. GINČŲ SPENDIMO TVARKA

9.1. Šalys susitaria, kad kiekvienas ginčas, nesutarimas ar reikalavimas, kylantis iš Sutarties ar su ja susijęs, turi būti sprendžiamas derybų keliu. Jeigu anksčiau nurodyti ginčai, nesutarimai ar reikalavimai negali būti išspręsti derybų keliu per dvidešimt keturias kalendorines dienas, tai Šalys susitaria spręsti juos Lietuvos Respublikos įstatymų nustatyta tvarka Plungės teisme.

10. KITOS SĄLYGOS

10.1. Sutartis įsigalioja ją Šalims pasirašius ir galioja iki visiško Šalių įsipareigojimų pagal šią Sutartį įvykdymo.

10.2. Šalys, vykdydamos Sutarties įsipareigojimus, vadovaujasi Lietuvos Respublikos įstatymai, normatyviniais dokumentais ir šia Sutartimi.

10.3. Šalys neturi teisės perduoti savo įsipareigojimų pagal šią Sutartį tretiesiems asmenims be kitos šalies raštiško sutikimo.

10.4. Visi šios sutarties papildymai ir pakeitimai galioja, jei yra sudaryti ir patvirtinti abiejų Šalių.

10.5. Bet kokius mokesčius, kuriais gali būti apmokestinamos sumos, kurias gauna Teikėjas šios Sutarties pagrindu, privalės sumokėti pats Teikėjas.

10.6. Sutartis sudaryta dviem vienodą teisinę galią turinčiai egzemplioriais, po vieną kiekvienai Šaliai.

11. PRIEDAI

11.1. Pasiūlymas, 2 lapai.
11.2. „Pievų ir pelkių šienavimo, biomasės pašalinimas Natura 2000 teritorijoje „Žemaitijos nacionalinis parkas" paslaugų pirkimo s p e c i f i k a c i j a (su pridedamomis tvarkomų pelkių ir pievų sklypų schemomis)", 11 lapų.

12. ŠALIŲ REKVIZITAI IR PARAŠAI

12.1. SUTARTIES ŠALIŲ REKVIZITAI

„Užsakovas":	„Teikėjas":
Žemaitijos nacionalinio parko direkcija	Mindaugas Ratas,
Didžioji g. 10, LT-01105 Plateliai, Plungės r. sav.	vykdantis individualia veiklą
Įmonės kodas 191440964	(pažymos Nr. :)
PVM kodas LT914409610	Adresas:
A. s. LT694010043000000008	A.s.
Bankas AB DNB bankas,	Bankas AB DNB bankas,
Tel. (8 448) 49337	Tel. +.
/parašas/	/parašas/
Žemaitijos nacionalinio parko direktorius	Mindaugas Ratas
Ramūnas Lydis	
A.V.	

Peržiūrėti alaskaitą

Pasiūlymas 333379

[Info]

Kainos pasiūlymą pateikė:
Mindaugas Ratas
Juridinio asmens kodas
-

Plungė
Lietuva

Kontaktinė informacija:
Mindaugas Ratas
!

!

Pirkimo pavadinimas:
PIEVŲ IR PELKIŲ ŠIENAVIMAS

Pasiūlymų pateikimo terminas (EET):
2017-06-14 09:00

Naudojamo parašo raktas: 84BE3D299EC35BB1894D8203CA5D28A08C0BA378

Pasiūlymas pateiktas: (EET)
2017-06-13 20:30

Informacija apie pirkimo dalį pateikiama šiuose puslapiuose.

Pirkimo sąlygų 2 priedas

PASIŪLYMAS DĖL PIEVŲ IR PELKIŲ ŠIENAVIMO NATURA 2000 TERITORIJOJE „ŽEMAITIJOS NACIONALINIS PARKAS" PASLAUGŲ

2017-06-13
Plungė

Teikėjo pavadinimas	Mindaugas Ratas, vykdantis individualią veiklą, pažymos Nr.
Teikėjo adresas	
Už pasiūlymą atsakingo asmens pareigos, vardas, pavardė	Mindaugas Ratas
Telefono numeris	
Fakso numeris	-
El. pašto adresas	m

Mes siūlome šias paslaugas ir patvirtiname, kad siūlomos paslaugos visiškai atitinka pirkimo dokumentuose nurodytus reikalavimus:

Eil. Nr.	Paslaugų pavadinimas	Kiekis, vnt.	Kaina eurais, be PVM*	Kaina eurais, su PVM*
1.	Pievų ir pelkių šienavimas Natura 2000 teritorijoje „Žemaitijos nacionalinis parkas" (iš AARP lėšų)	1 komplektas	15540	-

*** Į pasiūlyme pateikiamą kainą įskaičiuotos visos išlaidos ir mokesčiai, susijusios su Paslaugomis. Jei nesate PVM mokėtojas – tai nurodykite ir kainą nurodykite be PVM.**

Kartu su pasiūlymu pateikiami šie dokumentai:

Pateiktų dokumentų pavadinimas	Dokumento puslapių skaičius
Individualios pažymos kopija	1 vnt.

(Teikėjo arba jo įgalioto asmens pareigos, vardas, pavardė, parašas)
Savininkas Mindaugas Ratas

Forma patvirtinta
Lietuvos Respublikos teisingumo ministro
2009 m. vasario 12 d. įsakymu Nr. 1R-43
(Lietuvos Respublikos teisingumo ministro
2009 m. lapkričio 27d. įsakymo Nr. 1R-373
redakcija)

VALSTYBĖS ĮMONĖS REGISTRŲ CENTRO TELŠIŲ FILIALAS
Turgaus a. 15A-2, LT-87122 Telšiai, tel. (8 444) 69 020, faks. (8 444) 69 033, el. p. telsiai@registrucentras.lt.
Duomenys kaupiami ir saugomi Juridinių asmenų registre, kodas 180101069

PAŽYMA,
PATVIRTINANTI JUNGTINIUS KOMPETENTINGŲ INSTITUCIJŲ TVARKOMUS DUOMENIS APIE VIEŠŲJŲ PIRKIMŲ PROCEDŪROJE DALYVAUJANTĮ TIEKĖJĄ (FIZINĮ ASMENĮ)

2017-06-15 Nr. 337874

Tiekėjo vardas	**MINDAUGAS**
pavardė	**RATAS**
asmens kodas	
Valstybinė mokesčių inspekcija prie Lietuvos Respublikos finansų ministerijos:	
duomenys apie tiekėjo atsiskaitymą su valstybės, savivaldybių biudžetais ir valstybės pinigų fondais	**Atsiskaitęs**
Duomenų suformavimo data	**2017-06-15**
Valstybinio socialinio draudimo fondo valdyba prie Socialinės apsaugos ir darbo ministerijos:	
duomenys apie tiekėjo atsiskaitymą su valstybinio socialinio draudimo fondu	**Neįsiskolinęs**
Duomenų suformavimo data	**2017-06-14**
Įtariamųjų, kaltinamųjų ir nuteistųjų registras:	
duomenys apie tiekėją	**Įtariamųjų, kaltinamųjų ir nuteistųjų registro 2017-06-15 duomenimis Mindaugas Ratas, gim. 1978 m. liepos 4 d., neteistas (-a). Pažyma parengta vadovaujantis Lietuvos Respublikos viešųjų pirkimų įstatymo 33 straipsnio 1 dalies 1, 3 punktų ir 2 dalies 3, 7 punktų nuostatomis.**
Pagal pažymą	**Informatikos ir ryšių departamento prie LR vidaus reikalų ministerijos pažymą Nr. 14R-24317**
Pažymos data	**2017-06-15**

Pažymą išspausdino:

Telšių filialo Juridinių asmenų registravimo skyriaus
Vyresnioji specialistė DALIA KLEMANSKAITĖ

LIETUVOS RESPUBLIKA * Valstybės įmonė Registrų centras * 2080104

FR0468 forma patvirtinta
Valstybinės mokesčių inspekcijos prie
Lietuvos Respublikos finansų ministerijos
viršininko 2002 m. gruodžio 24 d.
įsakymu Nr. 373
(Valstybinės mokesčių inspekcijos prie
Lietuvos Respublikos finansų ministerijos
viršininko 2013 m. birželio 25 d.
įsakymo Nr. VA- 37 redakcija)

NUOLATINIO LIETUVOS GYVENTOJO INDIVIDUALIOS VEIKLOS VYKDYMO PAŽYMA Nr. 582274

Pažymima, kad Mindaugas Ratas, mokesčių mokėtojo identifikacinis numeris . ,
nuo 2013-05-10 vykdo individualią veiklą:

813000*	Kraštovaizdžio tvarkymas	2013-05-10
020000*	Miškininkystė ir medienos ruoša	2015-04-02
430000*	Specializuota statybos veikla	2015-12-14

* EVRK 2 red. Ekonominės veiklos rūšių klasifikatorius (EVRK 2 red.)

Ši pažyma naudojama tik pajamų mokesčio mokėjimo tikslais

Išdavimo data:
2015-12-18

Mindaugas Ratas

1 priedas

Pievų ir pelkių šienavimo, biomasės pašalinimas NATURA 2000 teritorijoje „Žemaitijos nacionalinis parkas" paslaugų pirkimo

s p e c i f i k a c i j a
(su pridedamomis tvarkomų pelkių ir pievų sklypų schemomis, 10 lapų)

Bendroji dalis

Šį pirkimą sudaro viena pirkimo dalis, pasiūlymą reikia teikti visam 60 ha pievų ir pelkių šienavimo komplektui. Pasiūlymo kaina bus vertinama pagal mažiausios kainos kriterijų. Bendras šienaujamų pelkių ir pievų plotas Natura 2000 teritorijoje „Žemaitijos nacionalinis parkas" sudaro 60 ha. Tvarkymo plotai yra išsidėstę 8 skirtingose vietose (žiūr. priedą Nr.1 ir Nr. 2). Visos šiais metais numatomos šienauti pievos bei pelkės yra tvarkytos, dauguma prieš 1-2 metus (58,6 ha), Ertenio, Mikytų bei Pakastuvos (1,4 ha) prieš 3 metus. Teikėjas prieš pateikdamas pasiūlymą turi teisę atvykti ir savarankiškai apžiūrėti numatomus tvarkyti pievų ir pelkių plotus.

1. Paslaugų apimtys ir sąlygos šienaujant pievas ir pelkes, pašalinant biomasę.

Pievų ir pelkių šienavimas, biomasės pašalinimas Žemaitijos nacionaliniame parke bus atliekamas 8 skirtingose vietose:

1) Gaudupio (Šeirės) pelkėje, kurios centro koordinatės 364854, 6215635 (LKS). Reikia nušienauti tvarkymo plotą Nr. 3, iš viso tvarkomas plotas 20,64 ha. Priedas Nr. 3;
2) Siberijos pelkėje ir šalia esančioje pievoje (0,75 ha), pelkės centro koordinatės 364415, 6212933 (LKS). Reikia nušienauti tvarkymo plotus Nr. 4, iš viso tvarkomas plotas 28 ha. Priedas Nr. 4;
3) Velėnijos pelkėje, kurios centro koordinatės 362360, 6211353 (LKS). Reikia nušienauti tvarkymo plotą Nr. 5, iš viso tvarkomas plotas 4 ha. Priedas Nr. 5;
4) Plokštinės gamtinio rezervato pievose, jų centro koordinatės 368223, 6210301 (LKS). Reikia nušienauti tvarkymo plotus Nr. 6-1 (2,3 ha); Nr. 6-2 (1,5 ha); Nr. 6-3 (1,5 ha), iš viso bendras tvarkymo plotas 5,3 ha. Priedas Nr. 6;
5) Jogaudų mažojo varpenio pievoje, centro koordinatės 370837, 6208571 (LKS). Tvarkymo plotas Nr. 7, iš viso tvarkymo plotas 0,8 ha. Priedas Nr. 7;
6) Ertenio (tetervinų) pievoje, centro koordinatės 372312, 6221879 (LKS). Tvarkymo plotas Nr. 8, iš viso tvarkymo plotas 0,7 ha. Priedas Nr. 8;
7) Mikytų KD sibirinio vilkdalgio pieva, centro koordinatės 364409, 6221500 (LKS). Tvarkymo plotas Nr. 9, iš viso tvarkymo plotas 0,4 ha. Priedas Nr. 9;
8) Pakastuvos telmologinio draustinio pieva, centro koordinatės 366457, 6217009 (LKS). Tvarkymo plotas Nr.10, iš viso tvarkymo plotas 0,2 ha. Priedas Nr. 10.

2. Reikalavimai darbams atlikti.

Teikėjas paslaugas atlieka naudodamas savo darbo priemones, kurą bei kitas medžiagas. Teikėjas pilnai atsako už darbų saugą, aplinkosauginių, priešgaisrinių reikalavimų laikymąsi. Pievų ir pelkių šienavimo darbai, biomasės pašalinimas gali būti vykdomi tik rankiniu būdu. Pievų ir pelkių šienavimą pradėti nuo lauko vidurio arba nuo vieno krašto, siekiant išvengti gyvūnų žūties. Į terminą „šienavimas" įeina žolinės augmenijos, tame tarpe nendrių bei krūmų medžių atžalų nušienavimas ir nušienautos biomasės surinkimas ir išnešimas iš tvarkomų plotų. Jei tvarkymo plotuose bus įvirtę medžių ar įlūžę jų šakų, jas būtina pašalinti iš tvarkymo plotų.

Velėnijos, Siberijos ir Gaudupio (Šeirės) pelkės yra gana šlapios, vandens lygis pelkėse svyruoja nuo 10 cm virš žemės paviršiaus iki 10-20 cm žemiau jo. Vandens lygis

skirtingose pelkės vietose nevienodas ir varijuoja nuo kritulių kiekio, metų laiko. Visų natūralių pievų ir pelkių visuose tvarkymo plotuose žolinės augmenijos (nendrių, žolės) ir krūmų atžalų nupjovimas/nukirtimas bei nupjautos biomasės pašalinimas iš šienaujamos teritorijos atliekamas rankiniu būdu, tai yra naudojant krūmapjoves-žoliapjoves, dalgius, šakes, grėblius ir kt. Visuose tvarkymo plotuose šienaujant išsaugoti pavienius nepažeistus medžius, o 1-3 metų senumo medžių bei krūmų atžalas iškirsti ir pašalinti. Žolinę augmeniją bei medžių-krūmų atžalas nupjauti ne aukščiau kaip 5 cm atstumu nuo žemės paviršiaus. Nupjautą augmeniją surinkti/sugrėbti nepažeidžiant žolinės dangos ir išnešus iš tvarkomų plotų išsivežti arba sukrauti į tvarkingas krūvas tvarkomų pelkių pakraščiuose (ant mineralinio grunto miško sklypuose kur yra likučiai anksčiau krautų krūvų) arba ŽNP darbuotojų nurodytose vietose. Po darbų užbaigimo privažiavimo kelius, tvarkomas teritorijas palikti be šiukšlių, darbų metu padarytų provėžų.

Darbus pradėti ne anksčiau kaip 2017 m. liepos 15 d. ir užbaigti iki 2017 m. rugsėjo 30 d. imtinai.

Parengė: Gamtos ir kultūros paveldo skyriaus vyr. specialistė Marija Jankauskienė

Šienaujamų plotų bendra schema Nr1

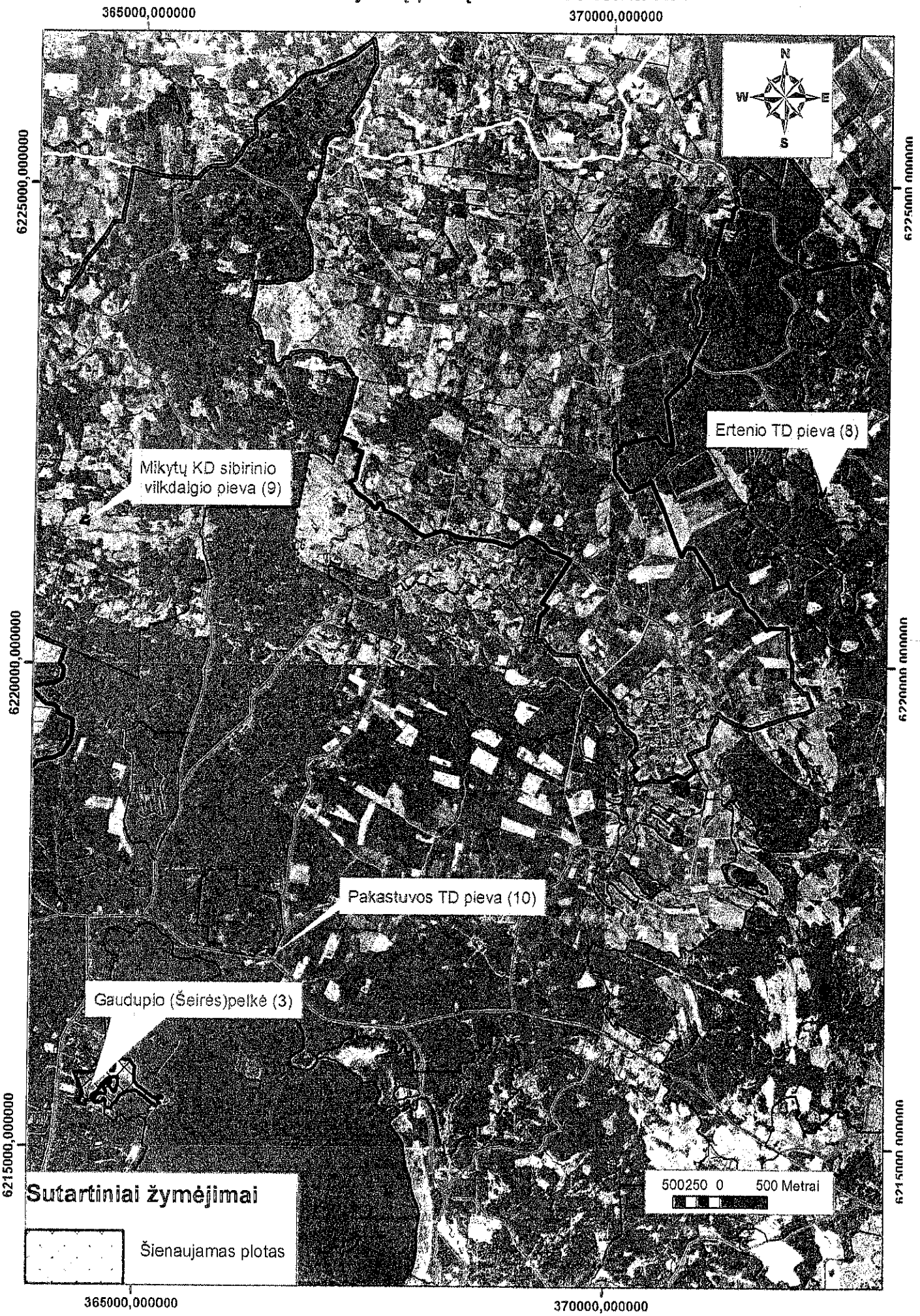

Šienaujamų plotų bendra schema Nr2

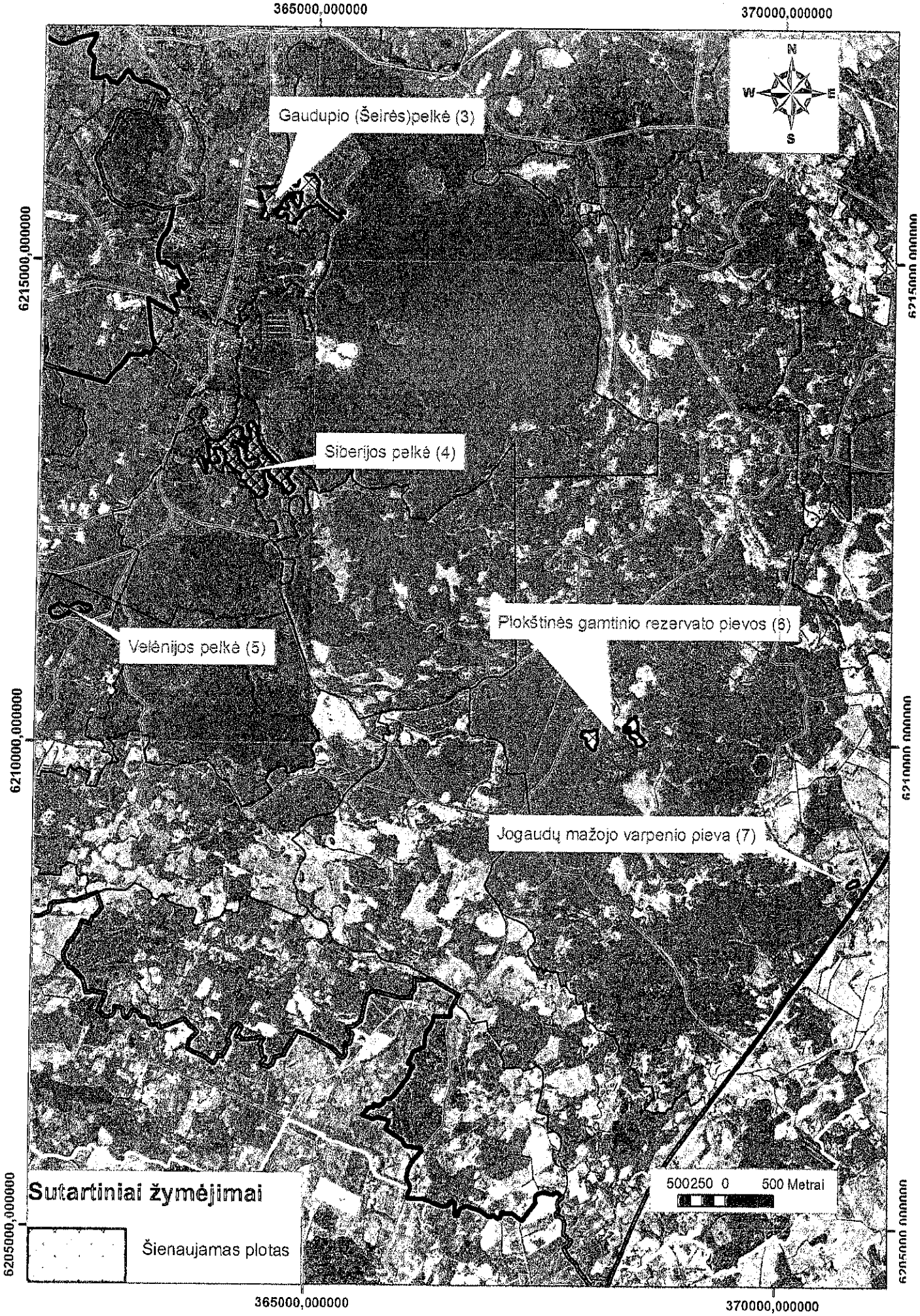

Gaudupio (Šeirės) pelkė 20,64 ha

Specifikacijos priedas Nr. 4

364000,000000 **Siberijos pelkė 28 ha**

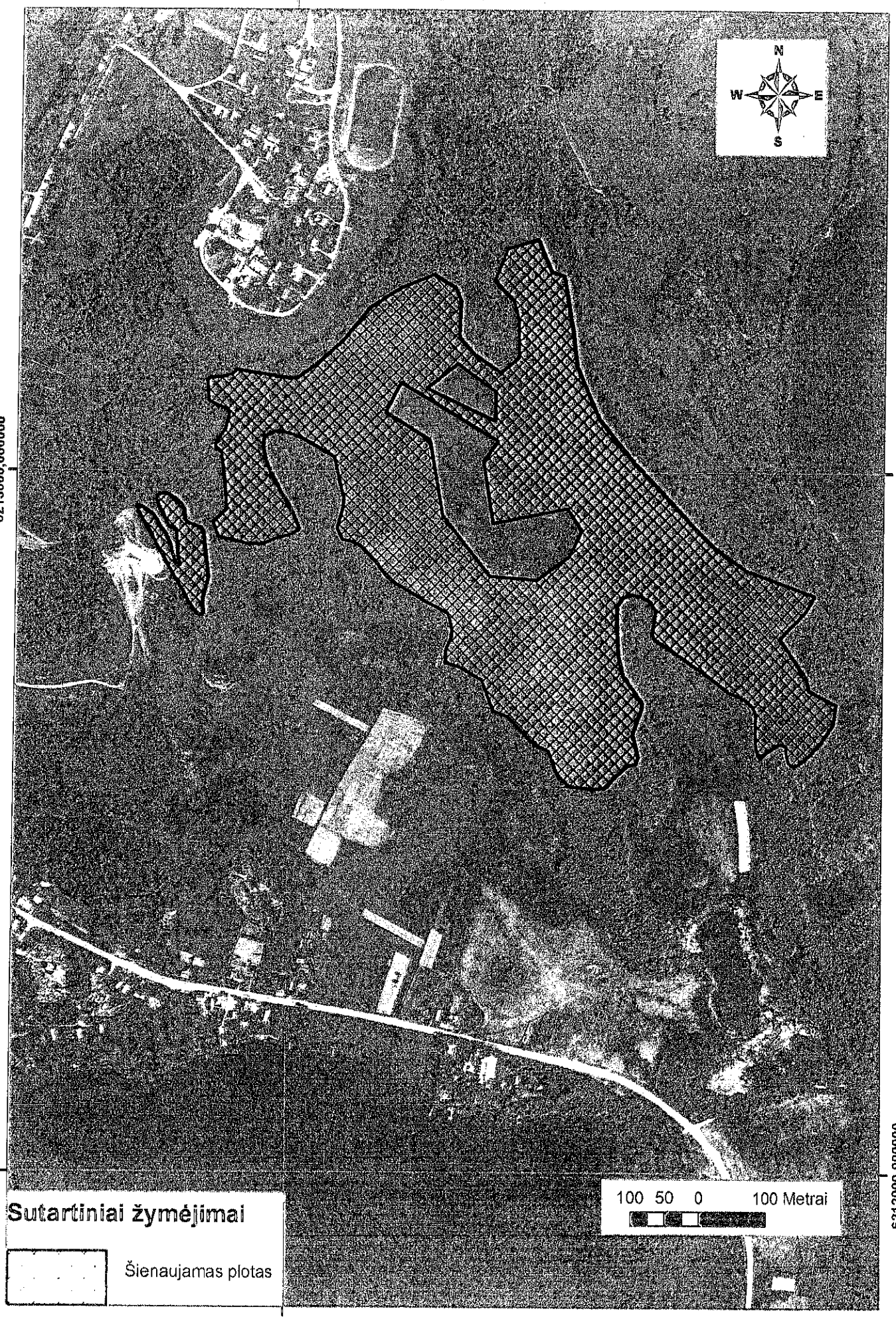

Specifikacijos priedas Nr. 5

Velėnijos pelkė 4 ha

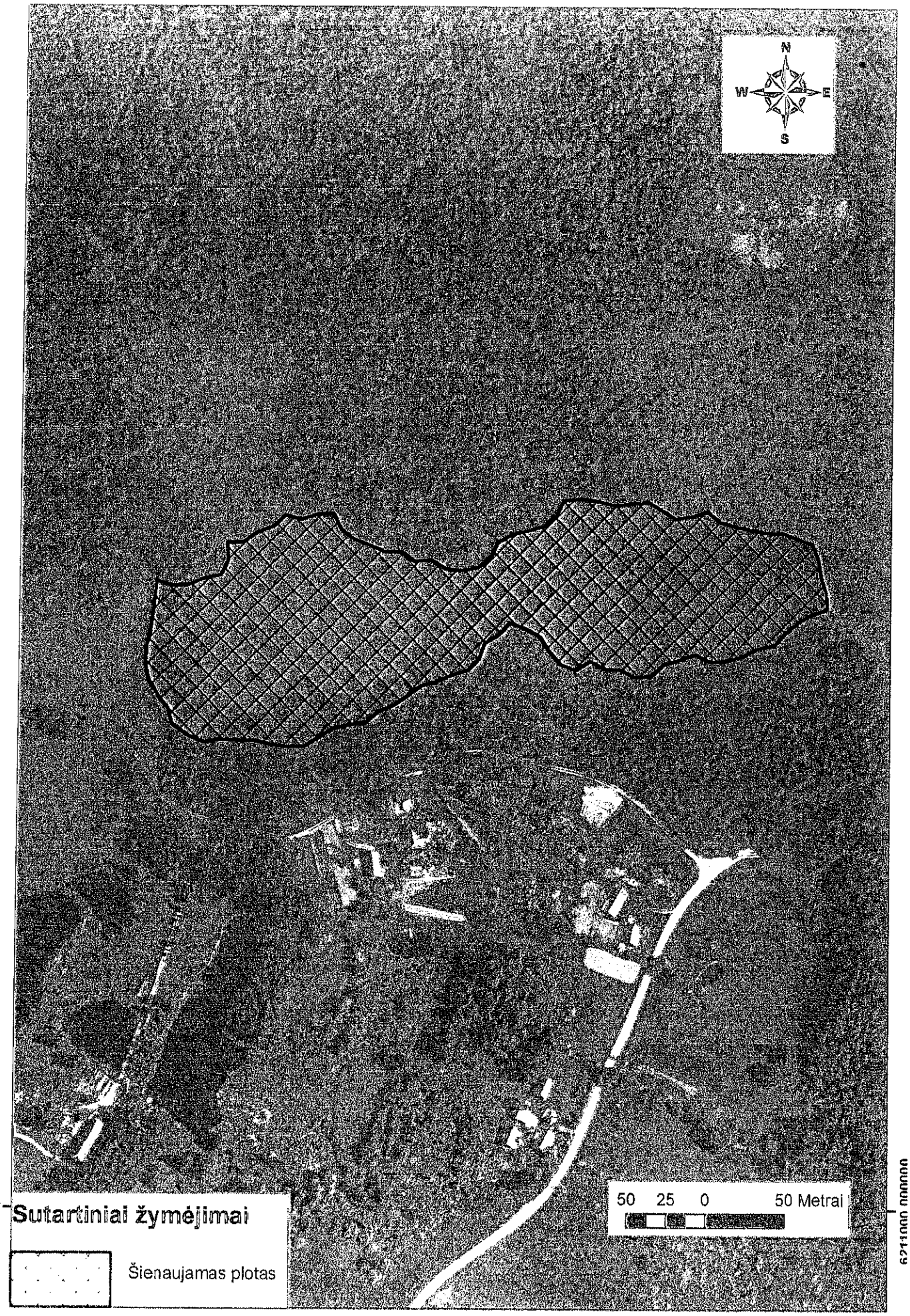

Sutartiniai žymėjimai

Šienaujamas plotas

Plokštinės gamtinio rezervato pievos 5,3 ha

368000,000000

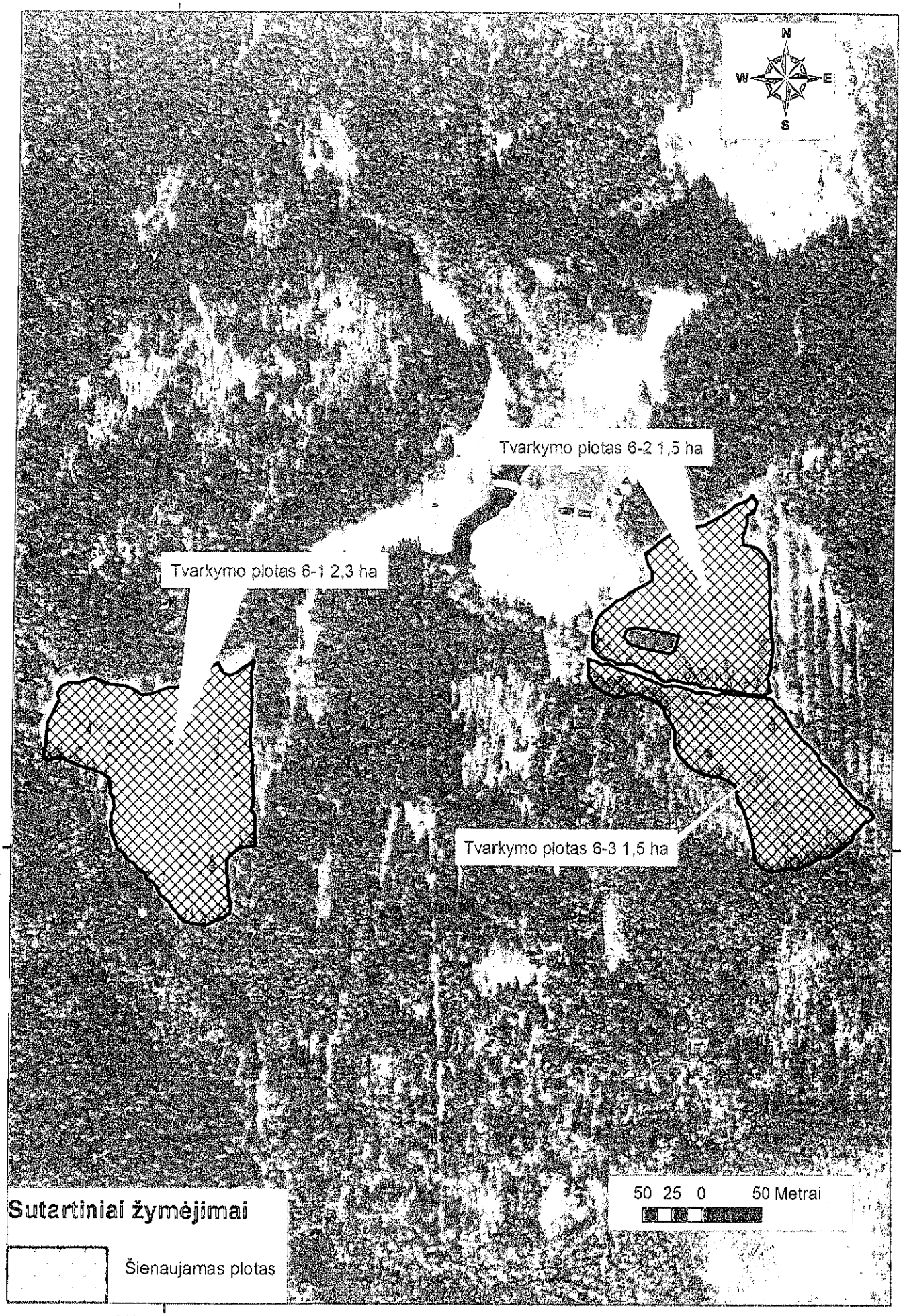

6210000,000000

368000,000000

Specifikacijos priedas Nr. 7

Jogaudų mažojo varpenio pieva 0,8 ha

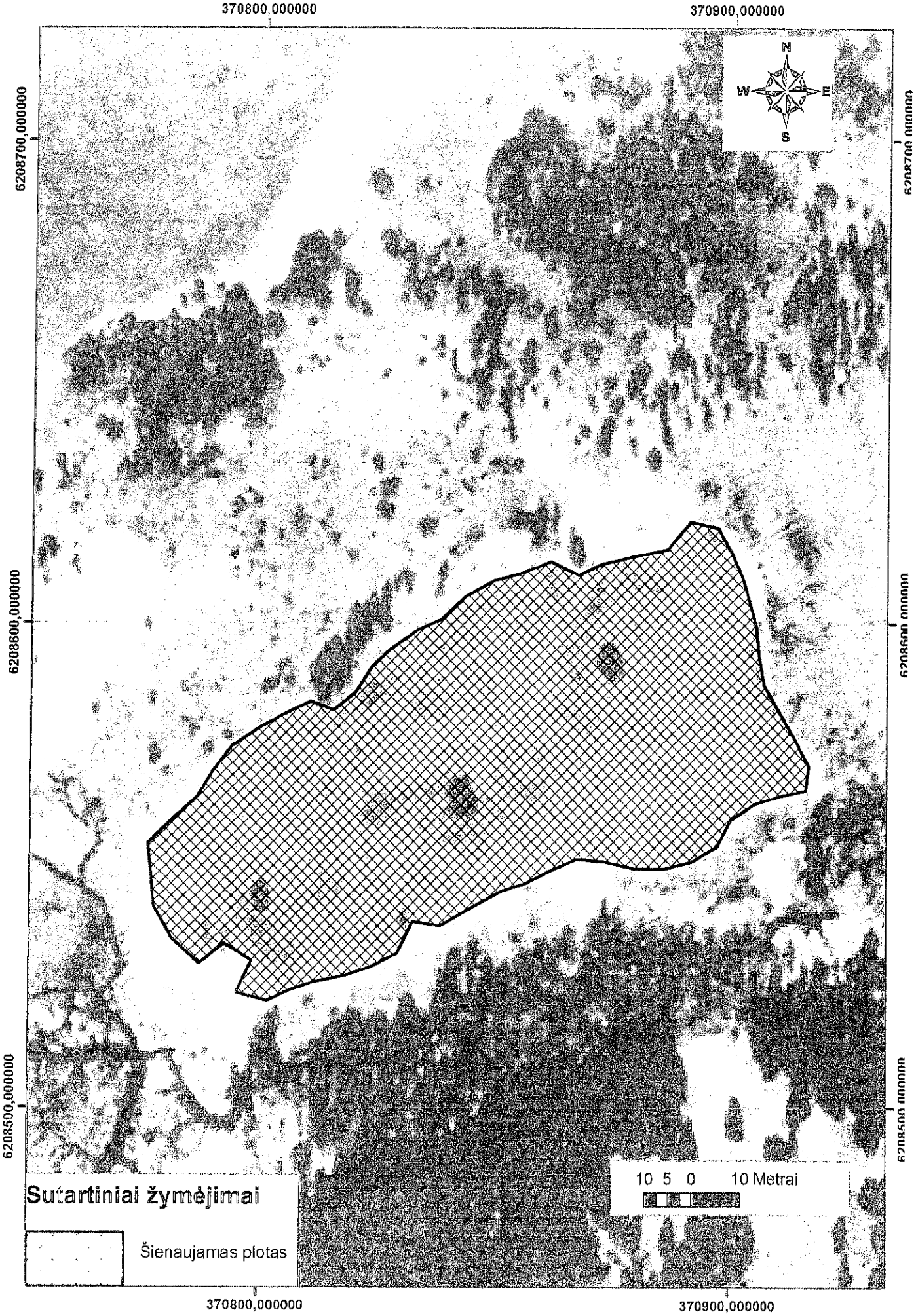

Ertenio telmologinio draustinio pieva 0,7 ha

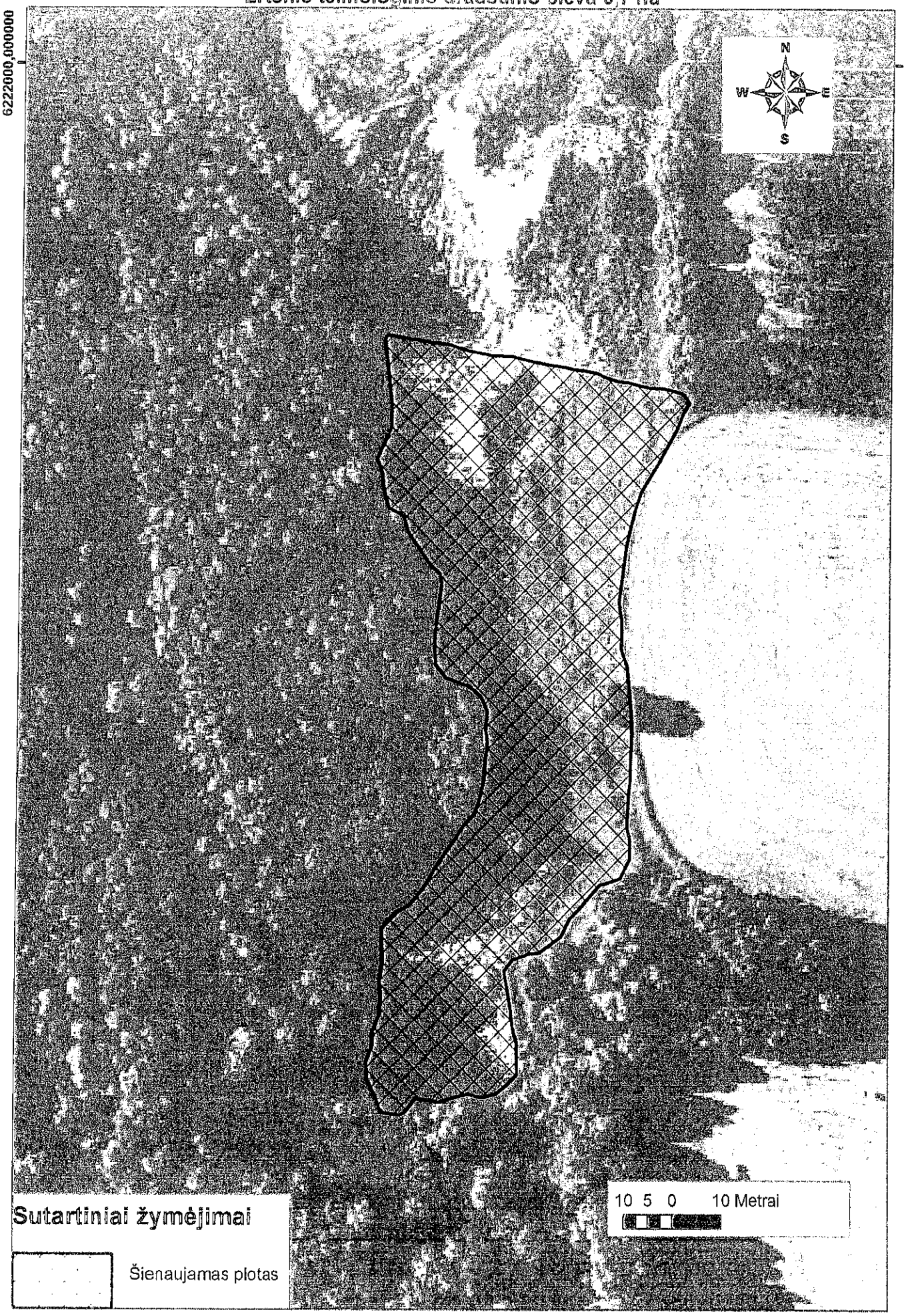

Mikytų KD sibirinio vilkdalgio pieva 0,4 ha

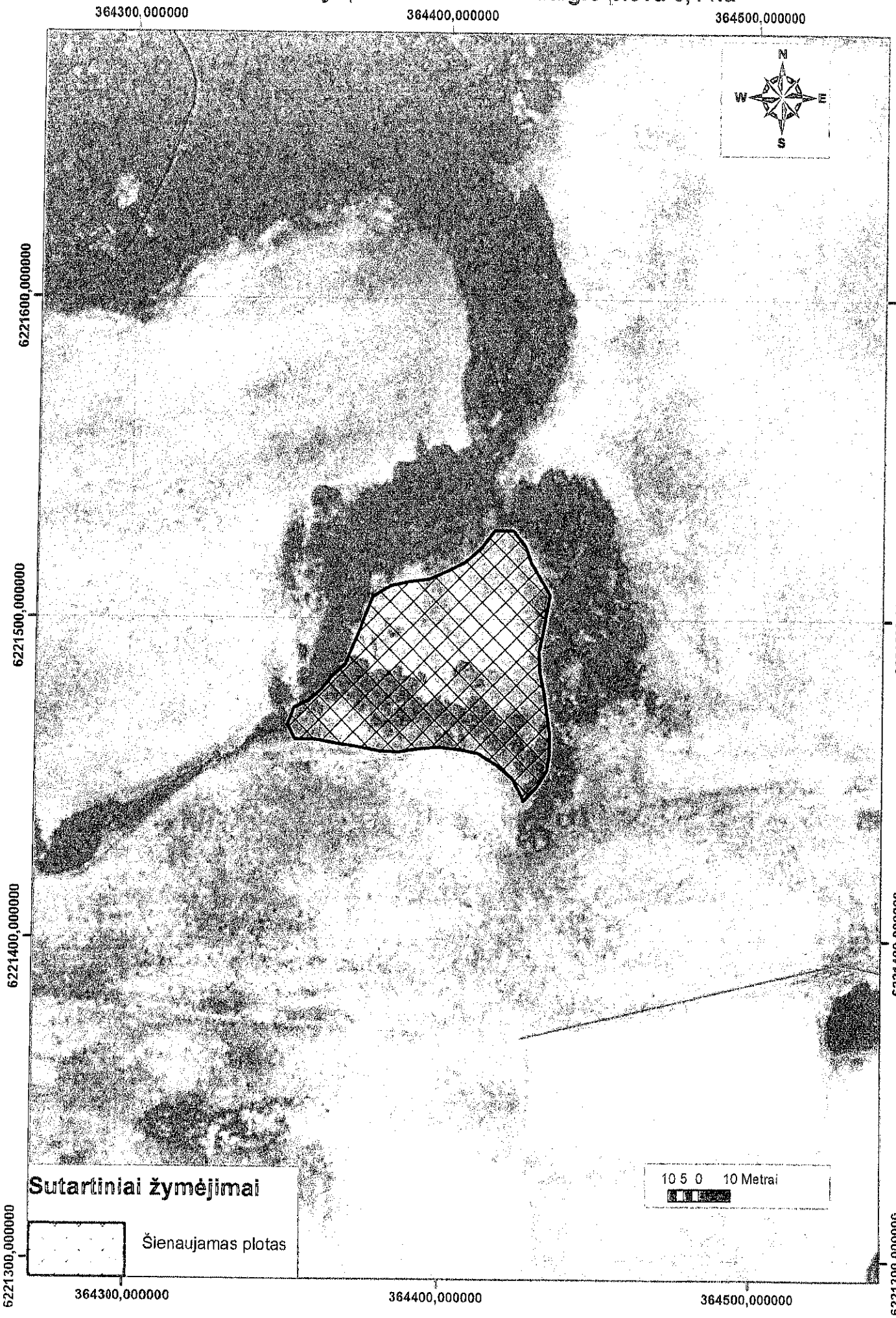

Specifikacijos priedas Nr. 10
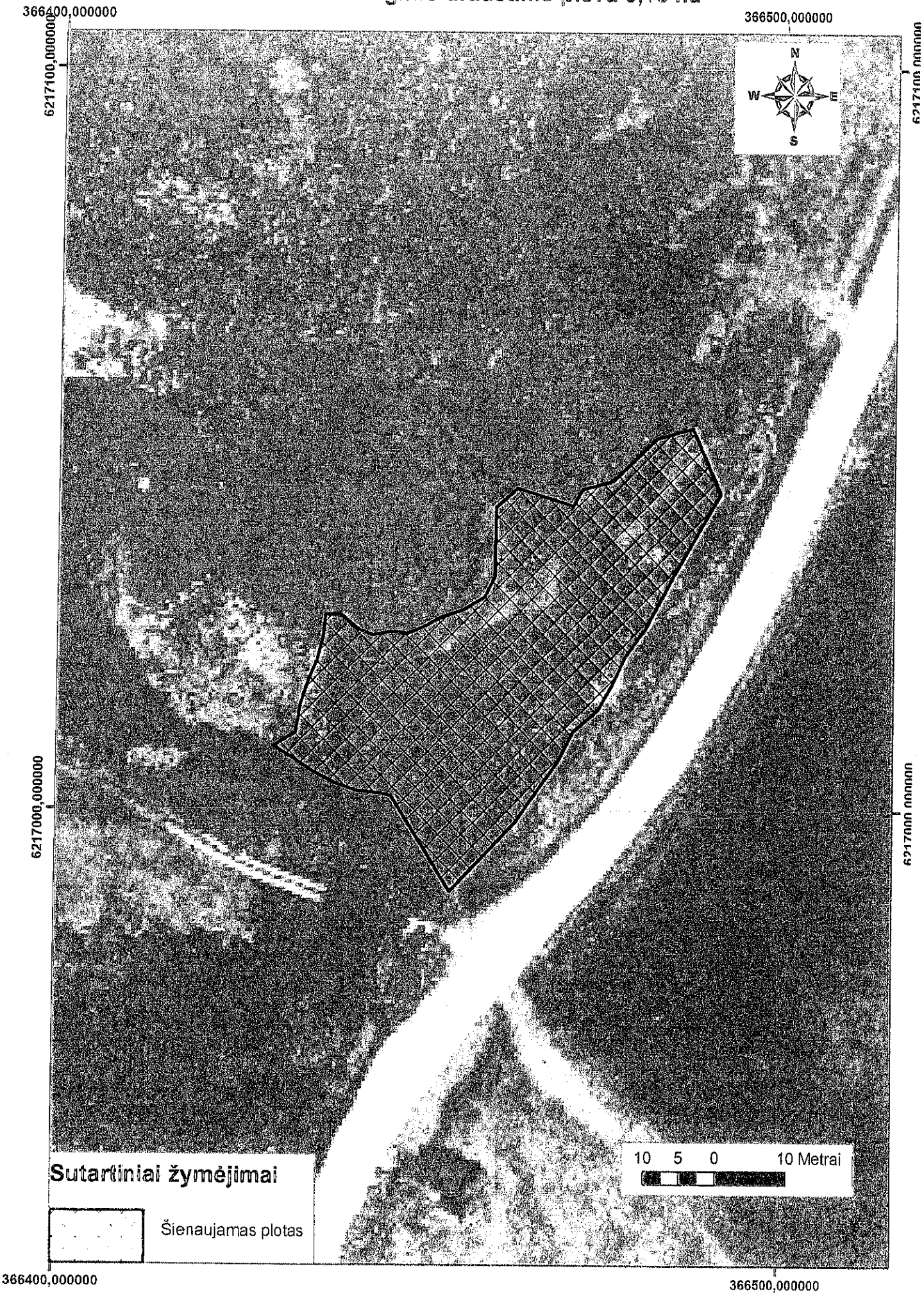
Pakastuvos telmologinio draustinio pieva 0,16 ha