

NEKILNOJAMOJO DAIKTO KADASTRINI MATAVIM BYLA

Tomas: **1**

Nekilnojamojo turto objektas: **Statinys (statiniai)**

Registro Nr.: **44/2130697 (Žemės sklypas su statiniais)**

Adresas: **Alytaus m. sav. Alytaus m. Šilo g. 2**

Lap skaičius: **7**



SUDERINTA

Valstybės įmonė Registrų centras

Elektroniniu parašu pasirašė: Ramunė Karkauskaitė-Muzikevičienė

Pareigos: Vyresnioji kadastro specialistė

Laiko žyma: 2019-06-13 09:11:56

Tomo Nr. 1
Registro 44/2130697

BYLOS TOMO VIDAUS APYRAŠAS

Eil. Nr.	Dokumento pavadinimas	Dokumento		Lap skai .	Bylos lap numeriai	Pastabos
		Nr.	Data			
1	Statinio planas "STATINI IŠD STYMO PLANAS"		2019-06-06	1	1	
2	Koordinatų žiniaraštis KZ		2019-06-06	2	2-3	
3	KIT INŽINERINI STATINI IR J DALI KADASTRO DUOMENYS 1P FORMA		2019-06-06	2	4-5	
4	KIT INŽINERINI STATINI IR J DALI VER I NUSTATYMAS 2P FORMA		2019-06-06	1	6	

Vidaus apyrašo lap 6

Matinink Neringa Statkevičienė



IŠDĖSTYMO PLANAS

M1:500

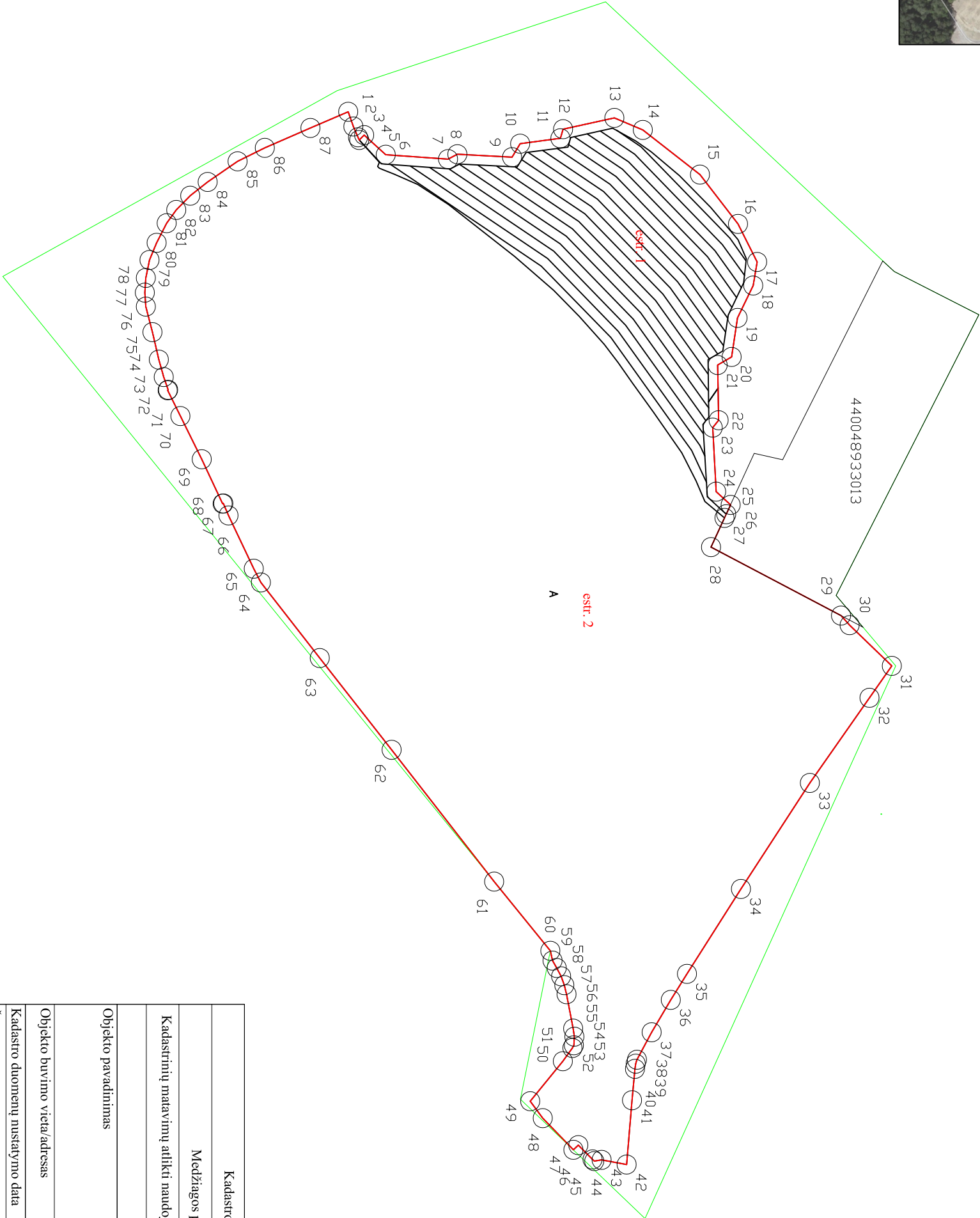

Kadastro duomenimis nustatyti naudota medžiaga			
Medžiagos pavadinimas		Medžiagos parengimo data	
Kadastroinių matavimų atlikti naudojant LITPOS: 11:00 val. - 11:30 val.		2019-06-06	
Objekto pavadinimas		Estrada	
Objekto buvimo vieta/adresas	Alytaus m. sav. Alytaus m.		
Kadastro duomenų nustatymo data	2019-06-06		
Žemės sklypo kadastro Nr.	1101/0019:138		
UAB "Relas", kodas: 165692469, adresas: Marijampolė, Punksko g. 21 tel.: + 370 654 270 27			
Matavinko kvalifikacijos pažymėjimo Nr.	Pareigos	Vardas ir pavardė	Data
2M-M-2482	Matavinkė	NERINGA STATKEVIČIENĖ	2019-06-06

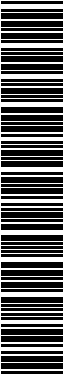

1101916057

KOORDINA I ŽINIARAŠTIS

Pavadinimas Estrada

Objekto buvimo vieta Alytaus m. sav. Alytaus m.

Unikalus numeris 4400-5252-3150

Koordinacijų sistema: LKS-94

Taško Nr.	X	Y	Taško Nr.	X	Y
1	6028412,39	505030,23	39	6028442,17	505128,73
2	6028412,94	505031,75	40	6028442,09	505129,26
3	6028413,42	505032,86	41	6028441,79	505132,52
4	6028413,55	505033,13	42	6028441,22	505139,18
5	6028414,04	505032,64	43	6028438,64	505138,70
6	6028416,28	505034,67	44	6028437,86	505138,81
7	6028422,74	505035,12	45	6028437,69	505138,63
8	6028423,69	505034,61	46	6028436,23	505137,18
9	6028429,35	505034,91	47	6028435,71	505137,64
10	6028430,19	505033,51	48	6028432,53	505134,38
11	6028434,37	505032,96	49	6028431,23	505132,62
12	6028434,65	505032,03	50	6028434,61	505128,47
13	6028439,94	505030,86	51	6028435,60	505127,12
14	6028442,91	505032,09	52	6028435,75	505126,83
15	6028448,81	505036,71	53	6028435,80	505125,95
16	6028452,76	505041,82	54	6028435,69	505125,11
17	6028454,74	505045,75	55	6028434,99	505121,54
18	6028454,32	505048,21	56	6028434,78	505120,62
19	6028452,69	505051,56	57	6028434,44	505119,69
20	6028452,09	505055,60	58	6028433,98	505118,83
21	6028450,65	505056,44	59	6028433,54	505118,08
22	6028450,74	505062,15	60	6028433,33	505117,05
23	6028450,13	505062,91	61	6028427,50	505109,88
24	6028450,48	505069,53	62	6028416,90	505096,25
25	6028451,98	505070,91	63	6028409,45	505086,76
26	6028451,54	505071,86	64	6028403,35	505078,94
27	6028451,36	505072,25	65	6028402,62	505077,51
28	6028449,97	505075,28	66	6028400,00	505072,01
29	6028463,43	505082,37	67	6028399,47	505070,76
30	6028464,30	505083,34	68	6028399,39	505070,79
31	6028468,67	505087,57	69	6028397,24	505066,17
32	6028466,37	505090,88	70	6028395,02	505061,72
33	6028460,20	505099,69	71	6028393,70	505059,05
34	6028453,05	505110,64	72	6028393,75	505058,99
35	6028447,47	505119,45	73	6028393,30	505057,68
36	6028445,79	505122,13	74	6028392,78	505055,86
37	6028443,80	505125,49	75	6028392,12	505053,03
38	6028442,30	505128,32	76	6028391,44	505050,39



Koordinacijų sistema: LKS-94

Taško Nr.	X	Y
77	6028391,33	505048,94
78	6028391,43	505047,42
79	6028391,82	505045,57
80	6028392,55	505043,78
81	6028393,61	505041,76
82	6028394,58	505040,39
83	6028396,05	505038,90
84	6028397,83	505037,47
85	6028400,95	505035,34
86	6028403,76	505033,94
87	6028408,48	505031,89

Matinink

NERINGA STATKEVI IEN



* 1 1 0 1 9 1 5 0 8 3 *

UAB "Relas", kodas: 165692469, adresas: Marijampol , Punsko g. 21
 Matininkas(-) NERINGA STATKEVI IEN , kvalifikacijos pažym jimo Nr. 2M-M-2482, tel.: + 370 654 270 27

SPORTO INŽINERINIO STATINIO IR JO DALI KADASTRO DUOMENYS

Statinio kadastro duomenys

Adresas Alytaus m. sav. Alytaus m. Šilo g. 2
 Paskirtis Sporto inžineriniai statiniai
 Pavadinimas Estrada
 Žym jimas plane estr.
 Kadastro duomen nustatymo data 2019-06-06 Žem s sklypo kadastro Nr. 1101/0019:138
 Statybos b kl Unikalus numeris 4400-5252-3150

Statybos pradžios metai:	1993	Baigtumo procentas: %	100
Statybos pabaigos metai:	1993	Medžiaga:	Betono plokšt s
Rekonstravimo pradžios metai:		Danga:	Asfaltbetonis
Rekonstravimo pabaigos metai:		Ilgis: m	
Kap. remonto pradžios metai:		Ilgis: km	
Kap. remonto pabaigos metai:		Plotis: m	
Papr. remonto pradžios metai:	2018	Plotas: kv. m	4319,16
Papr. remonto pabaigos metai:	2018	Aukštis: m	
Statinio kategorija:	Neypatingasis	T ris: kub. m	
Stadiono tipas:	Atviras	Gylis: m	
Stadiono r šis:	Kita	Skersmuo: mm	
Sporto aikšt s r šis:		Skerspj vis: kv. mm	
Sporto trasos r šis:		Kiekis: vnt.	
S dim j viet skai ius:		Koordinat X:	
Stovim j viet skai ius:		Koordinat Y:	
Prieplaukos r šis:			

Statinio sud tin s dalies kadastro duomenys

Žym jimas	estr. l		
Pavadinimas	Estrada		
Statybos pradžios metai:	1993	Aukštis: m	
Statybos pabaigos metai:	1993	Ilgis: m	
Rekonstravimo pradžios metai:		Plotis: m	
Rekonstravimo pabaigos metai:		Gylis: m	
Kap. remonto pradžios metai:		Skersmuo: mm	
Kap. remonto pabaigos metai:		Plotas: kv. m	613,8
Papr. remonto pradžios metai:		Skerspj vis: kv. mm	
Papr. remonto pabaigos metai:		T ris: kub. m	
Medžiaga:	Betono plokšt s	Kiekis: vnt.	
Danga:			



Statinio sudėtinės dalies kadastro duomenys

Žymėjimas	estr.2		
Pavadinimas	Estrada		
Statybos pradžios metai:	1993	Papr. remonto pabaigos metai:	2018
Statybos pabaigos metai:	1993	Sporto aikštės sritys:	
Rekonstravimo pradžios metai:		Danga:	Asfaltbetonis
Rekonstravimo pabaigos metai:		Plotas: kv. m	3705,36
Kap. remonto pradžios metai:			
Kap. remonto pabaigos metai:			
Papr. remonto pradžios metai:	2018		

Matinink

NERINGA STATKEVIČIENĖ



2019-06-13 09:09:33

Lapas 2 iš 2

UAB "Relas", kodas: 165692469, adresas: Marijampol , Punsko g. 21
 Matininkas(-) NERINGA STATKEVI IEN , kvalifikacijos pažym jimo Nr. 2M-M-2482, tel.: + 370 654 270 27

SPORTO INŽINERINIO STATINIO IR JO DALI VER I NUSTATYMAS

Adresas Alytaus m. sav. Alytaus m. Šilo g. 2
Unikalus numeris 4400-5252-3150
Vert s nustatymo data 2019-06-06

Žymėjimas	Pavadinimas	Kasmetinis vertės mažinimo koeficientas	Matavimo vienetas	Kiekis	Įkainojimo pagrindas	Vidutinė vieneto statybos vertė po indeksavimo, Eur	Atkūrimo kaštai (statybinė vertė), Eur	Nusidėvėjimas %	Atkuriamoji vertė, Eur	Vietovės pataisos koeficientas	Vidutinė rinkos vertė, Eur
1	2	3	4	5	6	7	8	9	10	11	12
estr.1	Estrada	3,2	kv. m	613,8	NTK2019-5.2.13	71,97	44200	75	11000	1	11000
estr.2	Estrada	5	kv. m	3705,36	NTK2019-5.2.13	71,97	267000	37	168000	1	168000
Viso							311000		179000		179000

Matinink

NERINGA STATKEVI IEN

