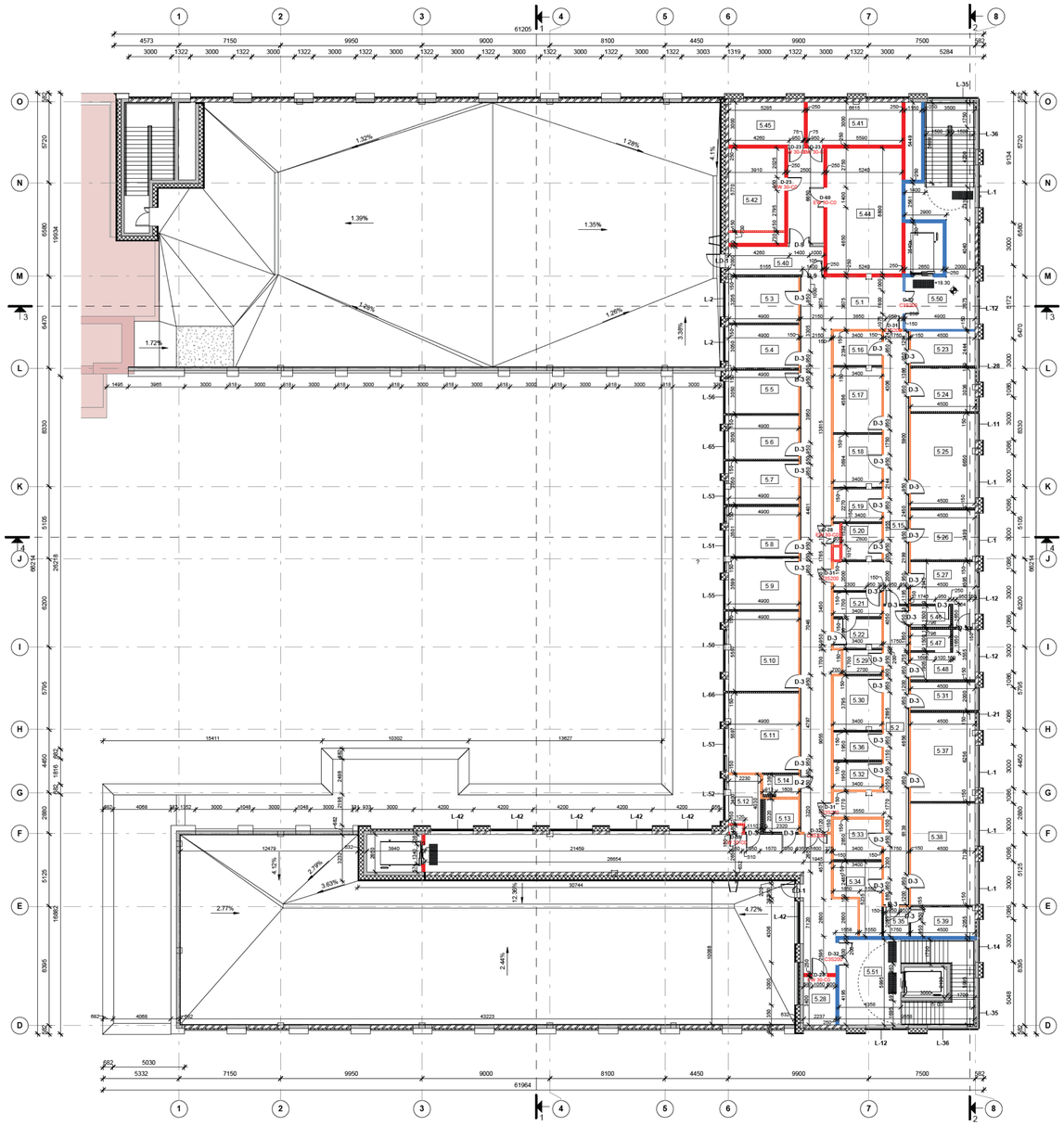

5 AUKŠTO PATALPŲ EKSPLIKACIJA		
Nr.	Patalpa	Plotas
5.1	Koridorius	102.77 m²
5.2	Koridorius	42.49 m²
5.3	Kokybės kontrolės lab.	15.52 m²
5.4	Kabinetas	14.76 m²
5.5	Kabinetas	14.78 m²
5.6	Kabinetas	14.79 m²
5.7	Kabinetas	14.77 m²
5.8	Kabinetas	16.98 m²
5.9	Kabinetas	17.43 m²
5.10	Pasitarimų pat.	27.15 m²
5.11	Personalo poilsio pat.	27.15 m²
5.12	Valymo inv.	8.09 m²
5.13	WC	5.29 m²
5.14	WC	3.67 m²
5.15	Koridorius	40.21 m²
5.16	Vienk. priem. laikymo pat.	8.03 m²
5.17	Žemų temperatūrų šaldikių pat.	15.33 m²
5.18	Prietaisų lab.	12.31 m²
5.19	Reagentų laikymo pat.	7.65 m²
5.20	Valymo inv.	6.89 m²
5.21	Mėginių priėmimo pat.	5.68 m²
5.22	Mėginių perdavimo vieta	6.76 m²
5.23	Sterilizacinė	10.86 m²
5.24	Terpių ruošimo pat.	13.45 m²
5.25	Mėginių apdorojimo lab.	29.64 m²
5.26	Nukleorūgščių lab.	15.55 m²
5.27	Apsirengimo/nusirengimo pat.	15.60 m²
5.28	Komutacinė pat.	7.49 m²
5.29	Mėginių priėmimo pat.	4.55 m²
5.30	Žemų temperatūrų šaldikių pat.	12.66 m²
5.31	Centrifugavimo pat.	8.87 m²
5.32	Centrifugavimo pat.	6.52 m²
5.33	Termostatinis kambarys virusų auginimui	9.56 m²
5.34	Sterilizacinė	12.54 m²
5.35	Šliuzas	3.52 m²
5.36	Termostatinis kambarys darbui su nevirusiniais mikroorganizmais	6.52 m²
5.37	Pavojingų mėginių apdorojimo lab.	27.81 m²
5.38	Diagnostinė lab.	31.89 m²
5.39	Laboratorija darbui su retais ir ypatingai pavojingais patogenais	9.08 m²
5.40	Koridorius	13.16 m²
5.41	UPS'ų pat.	19.59 m²
5.42	Komutacinė pat.	22.37 m²
5.43	Tambūras	16.44 m²
5.44	Serverinė	45.83 m²
5.45	Gaisro gesinimo patalpa	15.67 m²
5.46	Išėjimo šliuzas	4.11 m²
5.47	Atviras dušas	4.28 m²
5.48	Apsirengimo/nusirengimo pat.	10.98 m²
5.49	Koridorius	94.30 m²
5.50	Laiptinė	37.43 m²
5.51	Laiptinė	25.95 m²
Viso:		964.72 m²

Sutartinis žymėjimas:

- Priešgaisrinė EI-M 180 atsparumo ugniai užtvara
- Priešgaisrinė REI 20 atsparumo ugniai užtvara
- Priešgaisrinė EI 45 atsparumo ugniai užtvara
- Priešgaisrinė EI 15 atsparumo ugniai užtvara
- Priešgaisrinė EI 60, REI 60 atsparumo ugniai užtvara
- 2 aukšto konsolinės dalies kontūras

Pastabos:

1. Konstrukcinius sprendinius tikslinti darbo projekto metu.
2. Matmenis tikrinti vietoje ir derinti su projektuotoju.
3. Projekto pakeitimus raštiškai derinti su projekto vadovu. Už nesuderintus keitimus projekto vadovas neatsako.
4. Visi darbai, kurie gali tąpėjai taikomi būtinais tinkamam projektuojamų patalpų eksploatavimui ir darbų užbaigimui, turi būti privalomi, nepriklausomai nuo to, ar jie yra parodyti brėžiniuose arba apibūdinti šiame dokumente, ar ne.
5. Brėžinys su pateikta informacija yra UAB "Maspro" autorinis darbas ir Užsakovo nuosavybė. Naudoti tikslams, nesusijusiems su projektuojamu objektu, be autorių ir Užsakovo sutikimo draudžiama.
6. Visos naudojamos medžiagos turi atitikti galiojančias priešgaisrines ir sanitarines higienos normas, rangovas privalo pateikti galiojančius medžiagų atitikties sertifikatus.
7. Viduje visi sujungimai, siūlės turi būti sandarinamos, hermetinamos.
8. Visi įejimai į patalpas įrengiami be slenksčių.
9. KT ir rentgeno įranga įvežti prieš fasado montavimo darbus. Įranga turi būti apsaugota nuo pažeidimų, dulkių ir kitų statybos atliekamų darbų. Šios patalpos turi būti pilnai įrengtos prieš įrangos montavimą.
10. Langų ir durų atsivėrimo kryptis tikslinti užsakant gaminius.
11. Pastato matmenys nurodyti milimetrais (mm), pastato aukštudės nurodytos metrais (m).

A	2025	Statybai, ištaisius netikslumus
0	2024	Statybos leidimui, statinio ekspertizei
Laida	Išleidimo data	Laidos statusas. Keitimo prie žastis (jei taikoma)

KVAL. PATV. DOK. NR.

MASPRO

Žirmūnų g. 70A-102, Vilnius
Telefonas: +37060979 272
El. paštas: info@maspro lt,

STATINIO PROJEKTO PAVADINIMAS
Gydymo paskirties pastato Santariškių g. 2, Vilniuje, statybos projektas

STATINIO NR. IR PAVADINIMAS, DOKUMENTO PAVADINIMAS
Penkto aukšto matmenų planas
1 : 200

LAIDA: A

KALBOS TRUMP.: LT

STATYTOJAS IR (ARBA) UŽSAKOVAS
Viš. Vilniaus universitetо ligoninė Santaros klinikos (VULSK), į. k. 124364561, Santariškių g. 2, LT-08406 Vilnius

DOKUMENTO ŽYMUO
22.612096-TP-SA.B-13

LAPAS	LAPŲ
1	1